آشپزی

سوسیس چرخی

مواد لازم: سوسیس هات داگ: ۶ عدد - سس قرمز تند: به میزان لازم

طرز تهیه: در ابتدا نایلون روی سوسیس‌ها را کنده و به صورت قطاری پشت سر هم قرار دهید و سوسیس‌ها را به صورت گرد درآورید، بدون آن که اتصال آنها از بین برود.

برای این که سوسیس‌ها از هم جدا نشوند می‌توانید از سیخ های چوبی استفاده کنید. بعد از گرد کردن آنها چوب‌ها را مانند صلیب با احتیاط در سوسیس ها فرو کنید تا در زمان پخت از هم باز نشوند.

سینی فر را آماده کرده و با کاغذ روغنی درون سینی را بپوشانید بعد سوسیس ها را از دسته چوبی گرفته و درون سینی قرار دهید. با یک فرچه آشپزی، سس تند را کمی به ۲ طرف آن بزنید، می‌توانید از سبزی های خشک نیز برای مزه دار کردن سوسیس استفاده کنید. سینی را به مدت ۱۰ دقیقه در طبقه بالای فر قرار دهید تا زمانی که طلایی شود. پس از ۱۰ دقیقه سینی را از فر بیرون آورده، کمی روغن زیتون را با فرچه روی آن بمالید و سریع سوسیس‌ها را به سمت بالا برگردانید و دوباره داخل فر قرار دهید تا طرف دیگر نیز کاملا طلایی شود. اگر غذاهای ساده را دوست دارید، این غذا یکی از سریع ترین غذاهاست که با کمترین زمان ذهن مهمان های شما را برمی انگیزد بدون این که بخواهید تلاش زیادی انجام دهید.

دانستنی‌های خانه‌داری

نگهداری از داروها

- هرگز دارویی را در جعبه داروی دیگری نگذاریم.
- به شرایط نگه‌داری دارو که روی جعبه دارو یا در برشور آن ذکر شده توجه کنیم.
- باقی مانده محلول سرم، قطره و شربت هایی که به طور ناقص مصرف شده‌اند قابل نگهداری نیست و بایستی حتماً دور ریخته شوند.
- داروها را حتماً در محلی مناسب و دور از گرما، رطوبت، و نور مستقیم آفتاب و دور از دسترس کودکان قرار دهید.
- بهتر است لیستی از داروهای موجود در منزل تهیه شود و در محل نگه‌داری داروها نصب شود هر چند وقت یک بار این لیست بازبینی شود. می توان تاریخ انقضای هر دارو را هم در این لیست نوشت.
- دارویی را که نمی‌شناسید، در منزل نگه ندارید. این گونه داروها را می‌توان به هلال‌احمر یا موسسات خیریه اهدا کرد. داروها را به افراد فقیر و محتاج ندهید؛ زیرا ممکن است آنها را خودسرانه مصرف کنند و خطراتی متوجه آنها شود.
- به یاد داشته باشیم که مصرف خودسرانه دارو و یا تجویز دارو برای دیگران مجاز نیست، برای استفاده از داروهای موجود در منزل، هر بار با پزشک خود مشورت کنیم.
- سرنگ و یا دستکش استریل نیز تاریخ انقضای مصرف دارند، پس از پاره شدن کاغذ پوشش سرنگ و یا دستکش در صورت عدم استفاده،آن را دور بیندازید.

چرا پوستمان لک می شود؟

پوست بدن، یک عضو زنده است و از چند لایه تشکیل شده است. رنگ پوست هم به دلیل رنگدانه‌ای به نام «ملانین» است که در اثر تماس با نورآفتاب می‌تواند تغییر کند.

نقش مهم «ملانین» حفاظت از لایه‌های زیرین پوست در برابر نور خورشید و جذب سلول های تخریب شده است و به همین دلیل تعداد این رنگدانه‌ها در نقاطی که در معرض نور خورشید هستند، ۲ برابر نقاط دیگر است. علت تغییراتی که در رنگ پوست به وجود می‌آید و ایجاد لک ها، تغییراتی است که در سلول های رنگدانه ای ایجاد می‌شود. با دکتر محمدعلی نیلفروش زاده، متخصص پوست و مو و رییس مرکز تحقیقات پوست و سلول های بنیادی در این باره گفت وگو کرده ایم.

■ آقای دکتر! چرا لکه های پوستی تا این حد مهم تلقی می شوند؟

چون این تغییرات مشکلات روحی روانی و اجتماعی برای افراد ایجاد می کنند به خصوص در کسانی که به دلیل نوع شغل خود، تماس چهره به چهره و مستمر دارند، این لک ها باعث افسردگی یا تاثیرگذاری بر فعالیت‌هایشان می شود بنابراین تشخیص درست و درمان صحیح مهم است. گاه درمان های غلط می‌تواند مشکل بیمار را افزایش دهد. پزشک باید اطلاعات صحیحی در مورد بیماری، روش درمانی، طول مدت درمان و مراقبت های پس از درمان در اختیار بیماران قرار بدهد تا آگاهی لازم را برای همکاری با او پیدا کنند.

■ چرا رنگ پوست تغییر می‌کند و لکه ایجاد می‌شود؟

این تغییرات معمولا به ۲ صورت است؛ پررنگی یا لک تیره و کمرنگی یا سفید شدن. علت ایجاد لکه‌های تیره پوست، افزایش ملانین یا افزایش فعالیت این سلول های رنگ ساز است.

■ چرا ملانین زیاد می شود؟

عوامل متعددی می تواند روی میزان و کیفیت رنگدانه ها تاثیر بگذارد و در پوست تغییر رنگ و لک پدید آورد؛ بیماری های ارثی و ژنتیکی، بیماری‌های هورمونی، بیماری های التهابی، بیماری‌های سوخت و ساز سلولی، برخی داروها و عوامل شیمیایی، بدخیمی‌های پوستی و علل تغذیه‌ای مانند کمبود ویتامین و سوءتغذیه. گاهی هم در اثر تداخل و ترکیب عوامل هورمونال و نورآفتاب، ملانین افزایش می‌یابد مانند به وجود آمدن لک در دوران بارداری که خیلی شایع است، این لکه ها قهوه‌ای رنگ و قرینه اند و معمولا در دوران بارداری در چهره خانم ها ایجاد و پس از زایمان ناپدید می‌شوند، اما ممکن است برای ماه ها یا سال ها باقی بمانند.

■ می‌توان از ایجاد این لک ها پیشگیری کرد؟

علت اصلی ایجاد لک بارداری یا «ملاسما» مشخص نیست که بتوان از آن جلوگیری کرد، ولی در بیشتر موارد با فعالیت های هورمونی مرتبط است، چون با مصرف قرص های جلوگیری از بارداری هم ایجاد می‌شود. لک بارداری در موارد نادری میان خانم های مجرد و حتی مردان نیز دیده می شود. استفاده از داروهای حساس کننده به نورآفتاب و اختلال فعالیت تیرویید یا تخمدان نیز می تواند دلیل دیگر پدید آمدن آنها باشد.

■ این لک ها درمانی هم لازم دارند؟

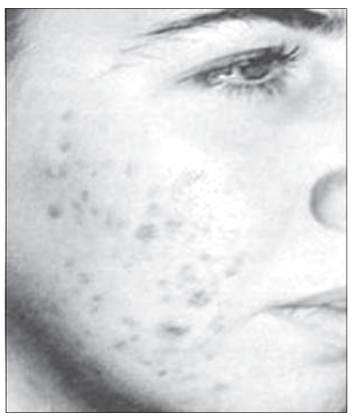

معمولا نه، چون پس از زایمان معمولا بعد از مدتی خود به خود از بین می روند. این لکه ها بیشتر در گونه، پیشانی و چانه دیده می شوند و در مواردی که با مصرف قرص های جلوگیری از بارداری ایجاد شده باشند، باید مصرف قرص قطع شود و البته مدت زیادی طول می کشد تا پس از قطع قرص، از بین بروند و حتی ممکن است هرگز به طور کامل برطرف نشوند. برای سرعت بخشیدن به روند بهبود، اقدام هایی انجام می شود مانند لایه برداری خفیف با کمک مواد شیمیایی سطحی که بسیار موثر و مطمئن است چون در واقع با کمک ترکیب های بی‌رنگ کننده، جلوی فعالیت رنگدانه هایی که لکه‌ها را ایجاد می‌کنند، گرفته می‌شود.

■ با لیزر کردن هم می‌توان لکه ها را از بین برد؟

نقش لیزر در درمان ملاسما یا لک بارداری تاکنون به اثبات نرسیده است. البته در بعضی از انواع ملاسما می‌توان از درمان لیزر استفاده کرد ولی معمولا بلافاصله پس از قطع درمان، عود می‌کند. در واقع بهترین درمان برای این لک ها، تماس نداشتن با نورآفتاب است که برای این کار باید از کرم‌های ضدآفتاب استفاده کرد.

■ یکی دیگر از مشکلات زیبایی، لکه های ناخوشایند کک ومک است. لطفا در این مورد توضیح بدهید.

کک ومک یا فرکل‌ها، لکه های کوچک قهوه‌ای رنگی هستند که به دلیل تولید بیش از حد ملانین ایجاد و در افراد با پوست روشن، موهای بلوند و چشمان آبی بیشتر دیده می شوند. در مناطقی از پوست که در تماس با نور خورشید است، مانند صورت، شانه ها و پشت، این لکه‌های کوچک فراوان‌تر و در تابستان‌ها تعداد، اندازه و عمق کک و مک‌ها بیشتر از زمستان است. کک ومک معمولا از سن ۵ سالگی شروع می شود و بی خطر است.

■ یعنی مراجعه به پزشک متخصص برای درمان کک ومک لازم نیست؟

بستگی دارد؛ کک ومک هایی که در سنین پایین ایجاد می‌شوند و حتی در زمستان ها هم باقی می‌مانند یا کک ومک هایی که به دلیل تماس با اشعه آفتاب به وجود می‌آیند، باید حتما به وسیله پزشک بررسی شوند، چون بیماری‌های خاصی وجود دارند که می‌توانند باعث ایجاد کک ومک شوند، اما به طور کلی این نوع لکه‌ها به درمان نیاز ندارند و معمولا ترکیب های موضعی تجویز می‌شود که در درازمدت کک ومک ها را از بین می برند. اگر هم درمان موضعی موثر نبود، از لیزر برای از بین بردن آنها کمک می گیریم.

■ گاهی در صورت و دست افراد مسن لکه‌هایی پررنگ و کوچک می بینیم. آنها از چه نوعی هستند؟

این لکه ها را «لک پیری» می نامیم که با افزایش سن و به دلیل تماس طولانی مدت با نورآفتاب به وجود می آیند. هرچه سن بالاتر رود، این لک‌ها پررنگ‌تر، زیادتر و گسترده‌تر می‌شوند و شروع آنها از سن ۳۰ تا ۴۰ سالگی است.

■ احتمال بدخیمی این لک ها وجود دارد؟

در نمونه برداری های انجام شده، معمولا تغییرات بدخیمی دیده نمی‌شود اما طی سال های بعد، می‌توانند به ضایعات بدخیم تبدیل شوند. پس بهتر است هرچه سریع تر برای درمان آنها اقدام شود.

■ درمان لک پیری چگونه است؟

اگر لک ها منفرد باشند، با جراحی از بین می‌روند، ولی عموما آنها را با لیزر درمان می کنیم زیرا نتایج آن بسیار رضایت بخش است. درمان های موضعی مانند کرم های مخصوص که لکه ها را کمرنگ می‌کنند، نیز کاربرد دارند، اما باید چند ماه از آنها استفاده کرد و اثرگذاری شان قطعی نیست.

■ می‌توان از لک های پیری پیشگیری کرد؟

بله، با روش بسیار آسان و مطمئن استفاده از کرم‌های ضدآفتاب و جلوگیری از برنزه شدن چه با استفاده از منابع مصنوعی اشعه ماورای بنفش و چه در آفتاب.

■ چه علت های دیگری برای ایجاد لک‌های تیره وجود دارد؟

دلایل بروز لک فراوان هستند؛ بعضی بیماری‌ها مانند نارسایی کبدی و کلیوی، آسم و التهاب های پوستی مانند لیکن پلان و...، آسیب یا ضربه به پوست (مانند افراد چاقی که مالش پوست در ناحیه ران ها در آنها باعث ایجاد لک در آن محل می شود یا جوش‌های غرور جوانی دستکاری شده، کشیدن شدید کیسه زبر)، مصرف بعضی داروها (مانند داروی ضدمالاریا که لک های قهوه ای یا آبی تیره در صورت یا سقف کام ایجاد می کند)، سوءتغذیه و کمبود بعضی ویتامین ها و لک های تیره شغلی به دلیل در تماس بودن با نورآفتاب، روغن های معدنی، آسفالت و... علت‌های دیگری هم برای ایجاد لک صورت و بدن وجود دارد که به دلیل نادر بودن، به آنها اشاره نکردم و هنگام مراجعه به پزشک و انجام آزمایش‌ها بررسی می‌شود.

■ به نظر شما درمان لک ها با داروهای گیاهی امکان دارد؟

نه، حتی گاهی این کار درمان را مشکل یا حتی غیرممکن می‌کند. پزشک با توجه به وضعیت بیمار، نوع لک و علت آن و درمان را توصیه می کند. البته به تازگی از عصاره گیاه شیرین بیان برای درمان لک‌های پوستی استفاده می شود و در بررسی‌ها نتایج خوبی به دست آمده است. مطالعه‌ها روی گیاه شیرین بیان همچنان ادامه دارد و امیدوارکننده است اما تاکید می کنم که درمان لک های تیره پوست را به افراد غیرپزشک و تجویزهای آنها نسپارید.

چطور ظروف و یخچال استیل را تمیز کنیم؟

با توجه به نوع وسیله استیل از یکی از موارد زیر برای تمیز و براق نگه داشتن آنها کمک بگیرید:

۱) آب گرم

خیلی وقت ها ظرف استیل تنها با استفاده از آب گرم پاک می شود. اگر ظرف چرب

نباشد، کافیست آب گرم را روی آن بریزید و با یک دستمال نرم خشک کنید. در صورت تمایل برای تمیزتر و راحت‌تر شدن شستشو می‌توانید از یک ماده شوینده هم استفاده کنید.

بعضی مواقع مواد معدنی آب، روی ظرف‌های استیل لکه بر جا می گذارد، برای حفظ درخشش اولیه بهتر است آن ها را با یک حوله خشک، پاک کنید.

۲) شوینده های ملایم

در مورد لکه های کباب پز یا سینک به جای سیم از شوینده های ملایم استفاده کنید.

در مورد غذای باقی مانده روی تابه یا قابلمه استیل یا سینک آشپزخانه و یا کباب پز از پودرهای ملایم شوینده استفاده کنید. مواد شوینده همراه با آب گرم و پارچه یا برس نرم برای این کار مناسبند. سیم یا سایر برس ها سطح استیل را خش می کنند.

۳) سرکه

یکی از بهترین پاک کننده‌ها برای ظروف استیل آشپزخانه، سرکه است. کافیست مقداری سرکه سفید را به صورت اسپری روی وسیله مورد نظر بپاشید و با پارچه نرم آن را پاک کنید. اسید استیک موجود در سرکه به تمیز شدن ظرف های استیل کمک می کند. بعضی افراد از آب لیمو برای این کار استفاده می کنند که تاثیری مشابه دارد. کافیست این مواد را روی ظرف ریخته روی آن دستمال نرم بکشید.

۴) استفاده از شیشه شور

برای حفظ درخشندگی ظرف های استیل از شیشه پاک کن استفاده کنید.

برای از بین بردن جای انگشتان از روی گاز، مایکروفر یا یخچال استیل، از شیشه شورها کمک بگیرید و به راحتی آنها را تمیز کنید.

استفاده از خمیر کربنات سدیم همراه با یک پارچه نرم و شستشو با آب گرم هم جا انگشتان را از بین می برد.

آگهی ابلاغ اجراییه

به موجب اجراییه شماره ۹۰۱۰۴۲۷۹۱۱۸۰۰۱۰۶ مورخ ۹۰/۸/۲۹ صادره از شعبه اول حقوقی دادگاه عمومی جهرم که طبق دادنامه شماره ۸۹۰۹۹۷۷۹۱۱۸۰۰۴۹۴ شعبه اول دادگاه عمومی حقوقی شهرستان جهرم قطعیت یافته آقای کرامت اله حیاتی گله زن فرزند حسین به پرداخت مبلغ ۸/۱۶۸/۰۰۰ ریال بابت اصل خواسته و همچنین هزینه دادرسی و خسارت تأخیر تأدیه در حق محکوم له شرکت سهامی بیمه ایران محکوم گردیده است. بدینوسیله به نامبرده ابلاغ می‌شود ظرف ده روز از تاریخ انتشار این آگهی نسبت به اجرای مفاد اجراییه اقدام نماید. در غیر این صورت در جهت اجرای حکم وفق مقررات اقدام و کلیه هزینه‌های اجرایی نیز از محکوم علیه وصول خواهد شد.

۹۰۶/ م الف ۱۹۱۱۳۴

۷۸۸/۱۰۷۲۹ مدیر دفتر شعبه اول دادگاه عمومی حقوقی جهرم

آگهی حصر وراثت

خانم سعیده مدرسیان دارای شناسنامه شماره ۲۰۱ به شرح دادخواست به کلاسه ۶۵۶/۹۰ از این شورا درخواست گواهی حصر وراثت نموده و چنین توضیح داده که شادروان نجات اله رنج بر به شناسنامه ۲۴ در تاریخ ۹۰/۸/۱۴ در اقامتگاه دایمی خود بدرود زندگی گفته ورثه حین الفوت آن مرحوم منحصر است به ۱- مهدی رنج بر به ش ش ۷۱۸ و ش م ۲۴۷۱۰۴۱۰۶۱ جهرم ۲- مهرداد رنجبر به ش ش ۶۷۵ و ش م ۲۴۷۰۸۰۴۹۲۲ جهرم پسران متوفی ۳- سهیلا رنجبر به ش ش ۲۲۵ و ش م ۲۴۷۱۱۹۴۵۷۵ جهرم ۴- الهام رنجبر به ش ش ۱۱۵۸ و ش م ۲۴۷۰۹۸۸۳۶۵ جهرم ۵- سعیده مدرسیان به ش ش ۲۰۱ و ش م ۲۴۷۰۷۷۱۱۲۹ جهرم (دختران متوفی) ۶- صغری رنج بر جهرمی به ش ش ۲۳۵ و ش م ۲۴۷۰۶۱۷۰۱۴ جهرم فرزند محمدعلی (همسر متوفی) ولاغیر.

اینک با انجام تشریفات مقدماتی درخواست مزبور را در یک نوبت آگهی می‌نماید تا هر کسی اعتراضی دارد و یا وصیتنامه از متوفی نزد او باشد از تاریخ نشر آگهی ظرف یک ماه به شورا تقدیم دارد والا گواهی صادر خواهد شد. ۱۹۱۱۴۱/ م الف

۷۸۷/۱۰۷۲۸ محمد اسمی – قاضی شعبه اول شورای حل اختلاف جهرم

آگهی ابلاغ وقت دادرسی

بدینوسیله اعلام می‌شود آقای حسین رنجبر دادخواستی به خواسته حکم خلع ید و اعسار از هزینه دادرسی به طرفیت آقای امین عظیمی تسلیم دادگاه عمومی حقوقی ممسنی نموده که به این شعبه ارجاع و به کلاسه ۹۰۰۷۵۲ ثبت و وقت رسیدگی برای روز ۹۰/۱۲/۲۸ ساعت ۱۰ صبح تعیین شده است. اینک به علت مجهول المکان بودن خوانده به درخواست خواهان و دستور شورا و تجویز ماده ۷۳ قانون آیین دادرسی دادگاه‌های عمومی و انقلاب در امور مدنی مراتب یک نوبت آگهی می‌شود تا خوانده از تاریخ انتشار این آگهی ظرف یک ماه به دفتر این دادگاه واقع در نورآباد ممسنی مراجعه و ضمن اعلام نشانی کامل خود نسخه دوم دادخواست و ضمایم را دریافت نماید و در وقت یاد شده جهت رسیدگی حاضر گردد در غیر این صورت وفق مقررات اتخاذ تصمیم خواهد شد.

۷۴۰/۱۰۷۲۶ منشی دفتر شعبه دوم حقوقی دادگاه عمومی ممسنی

آگهی ابلاغ دادنامه کیفری

بدینوسیله به آقای سید علی اصغر هاشمی فرزند سیدجعفر و محمد رسول، مهدی و زهرا همگی هاشمی فرزندان سید علی اصغر که به موجب دادنامه شماره ۹۰۰۹۹۷۷۱۹۱۰۰۰۹۸۷ – ۹۰/۹/۲۸ در پرونده کلاسه ۹۰۰۵۱۵ ک ۱۰۱ به اتهام ایراد ضرب و جرح عمدی و متهم محمدرسول هاشمی نیز تخریب عمدی همگی به تحمل یکصد روز حبس تعزیری و پرداخت دیه در حق شاکی خانم سیده معصومه هاشمی فرزند سیدهاشم و متهم محمدرسول هاشمی به تحمل شش ماه حبس تعزیری بابت بزه تخریب محکوم گردیده اند ابلاغ می‌شود. چنانچه نسبت به حکم صادره اعتراض دارند ظرف ده روز از تاریخ انتشار این آگهی درخواست خود را به این مرجع واقع در دادگستری قیر و کارزین تسلیم نماید در غیر اینصورت پس از انقضای مهلت مقرر طبق مقررات قانونی اقدام خواهد شد.

۱۰۷۲۵ مدیر دفتر شعبه ۱۰۱ دادگاه عمومی جزایی قیر و کارزین

اجراییه

به موجب این اجراییه به آقای محسن امینی فرزند یوسف که به حسب دادنامه شماره ۱۳۳ – ۸۹/۶/۱۷ صادره از شعبه دهستان انارستان به انتقال رسمی سند خودرو پژو ۴۰۵ به شماره پلاک ۵۷۳ ب ۳۲ – ایران ۴۹ در حق محکوم له سیدرضا دانا فرزند اصغر محکوم شده است ابلاغ می‌گردد که ظرف مدت ۱۰ روز نسبت به اجرای حکم اقدام نماید. در غیر اینصورت مراتب جهت اجرای حکم به واحد اجرای احکام حقوقی دادگستری کازرون ارجاع خواهد شد. تاریخ انتشار آگهی تاریخ ابلاغ می‌باشد. ۷۶۴ / م الف

۱۱۹۶ رییس شعبه حل اختلاف ایثارگران قائمیه

آگهی ابلاغ وقت دادرسی

بدینوسیله اعلام می‌شود آقای هوشنگ رنجبر دادخواستی به خواسته الزام به انتقال سند به طرفیت آقای احد اوستان فرزند عباس تسلیم شورای حل اختلاف شعبه پنجم نموده که به این شعبه ارجاع و به کلاسه ۲۵۶ – ۹۰ ش ۵ ثبت و وقت رسیدگی برای روز ۹۰/۱۰/۲۸ ساعت ۴/۲۵ تعیین شده به علت مجهول المکان بودن خوانده به درخواست خواهان و دستور شورا و تجویز ماده ۷۳ قانون آیین دادرسی مدنی مراتب یک نوبت آگهی می‌شود تا خوانده از تاریخ انتشار این آگهی ظرف یک ماه به دبیرخانه شورا واقع در شعبه پنجم شورای حل اختلاف کازرون مراجعه و ضمن اعلام نشانی کامل خود نسخه دوم دادخواست و ضمایم را دریافت نموده و در وقت یاد شده جهت رسیدگی حاضر گردد در غیر این صورت وفق مقررات اتخاذ تصمیم خواهد شد.

۷۷۹/ م الف

۱۲۲۳ مدیر دفتر شعبه پنجم شورای حل اختلاف کازرون

آگهی تغییرات شرکت حمل و نقل ایرج قائمیه سهامی خاص به ثبت ۲۸۱ و شناسه ملی ۱۰۵۳۰۰۶۳۰۴۰

برابر صورت جلسه مجمع عمومی عادی به طور فوق العاده و هیأت مدیره مورخ ۹۰/۱۰/۳ و به استناد نامه شماره ۴۱/۳۰۷۹۱ – ۹۰/۱۰/۶ اداره کل حمل و نقل و پایانه‌های استان فارس تصمیماتی به شرح ذیل اتخاذ گردید:

۱- احسان رنجبر و ساناز محمدی به ترتیب به عنوان بازرس اصلی و علی البدل برای مدت یکسال مالی انتخاب گردید.

۲- روزنامه کثرالانتشار طلوع جهت درج آگهی‌های شرکت انتخاب شد.

۳- مژگان رنجبر به عنوان رییس هیأت مدیره و محمد رنجبر به عنوان نایب رییس هیأت مدیره و ایرج محمدی به عنوان مدیر عامل و عضو هیأت مدیره برای مدت دو سال انتخاب گردیدند و حق امضای کلیه اسناد و اوراق رسمی و بهادار و تعهدآور مالی و بانکی با امضای ایرج محمدی و مژگان رنجبر و مهر شرکت معتبر می‌باشد و سایر نامه‌های اداری با امضای ایرج محمدی و مهر شرکت معتبر خواهد بود.

شماره: ۲۳۹۲۹ – ۹۰/۱۰/۱۷ ۷۷۵/ م الف

۱۲۱۷ محمدرضا دهقانی – رییس ثبت اسناد کازرون

آگهی ابلاغ وقت دادرسی

بدینوسیله اعلام می‌شود آقای علی اکبر رزمی دادخواستی به خواسته الزام به انجام تعهد به طرفیت آقای سیدمحمدحسین کازرونیان فرزند سیدمحمود تسلیم شورای حل اختلاف ویژه اصناف کازرون نموده که به این شعبه ارجاع و به کلاسه ۵۳۹ – ۹۰ اصناف ثبت و وقت رسیدگی برای روز سه‌شنبه ۹۰/۱۱/۲۵ ساعت ۴ بعد از ظهر تعیین شده به علت مجهول المکان بودن خوانده به درخواست خواهان و دستور شورا و تجویز ماده ۷۳ قانون آیین دادرسی مدنی مراتب یک نوبت آگهی می‌شود تا خوانده از تاریخ انتشار این آگهی ظرف یک ماه به دفتر شورا واقع در کازرون – ابتدای خیابان بهارآزادی – دفتر شعبه ویژه اصناف مراجعه و ضمن اعلام نشانی کامل خود نسخه دوم دادخواست و ضمایم را دریافت نموده و در وقت یاد شده جهت رسیدگی حاضر گردد در غیر این صورت وفق مقررات اتخاذ تصمیم خواهد شد. ۷۶۶/ م الف

۱۲۰۰ مدیر دفتر شعبه اصناف شورای حل اختلاف کازرون

آگهی حصر وراثت

خانم رعنا تقی‌پور دارای شناسنامه شماره یک به شرح دادخواست به کلاسه ۲۱۰– ۹۰ از این شورا درخواست گواهی حصر وراثت نموده و چنین توضیح داده که شادروان مهدی حسن‌پور به شناسنامه یک در تاریخ ۸۸/۵/۳۰ در اقامتگاه دایمی خود بدرود زندگی گفته و ورثه حین الفوت آن مرحوم عبارتند از:

۱- رعنا تقی‌پور فرزند حسین ش ش یک متولد ۱۳۳۸ صادره از خشت و کمارج مادر متوفی ولاغیر

اینک با انجام تشریفات مقدماتی درخواست مزبور را در یک نوبت آگهی می‌نماید تا هرکسی اعتراضی دارد و یا وصیتنامه از متوفی نزد او باشد از تاریخ نشر آگهی ظرف یک ماه به شورا تقدیم دارد والا گواهی صادر خواهد شد. ۷۷۶/ م الف

۱۲۱۸ شریعت – رییس شورای حل اختلاف کنارتخته

آگهی حصر وراثت

آقای ایمان بهادری دارای شناسنامه شماره ۵۴۷۰۰۳۱۸۸۸ به شرح دادخواست به کلاسه ۲۱۱– ۹۰ از این شورا درخواست گواهی حصر وراثت نموده و چنین توضیح داده که شادروان هدایت بهادری به شناسنامه ۵۰۹ در تاریخ ۸۸/۵/۳۰ در اقامتگاه دایمی خود بدرود زندگی گفته و ورثه حین الفوت آن مرحوم عبارتند از: ۱- رضا مرادی فرزند محمد ش ش ۱۶۲ متولد ۱۳۰۳ صادره از خشت و کمارج پدربزرگ متوفی ۲- طلعت مرادی فرزند علی ش ش ۱۸۲۳ متولد ۱۳۲۰ صادره از خشت و کمارج مادربزرگ متوفی ۳- ایمان بهادری فرزند کرامت اله ش ش ۵۴۷۰۰۳۱۸۸۸ متولد ۱۳۶۹ صادره از خشت و کمارج برادر متوفی ۴- وحید بهادری فرزند کرامت اله ش ش ۲۳۶۰۰۱۳۴۳۲ متولد ۱۳۶۷ صادره از خشت و کمارج برادر متوفی ۵- زیبا بهادری فرزند کرامت اله ش ش ۷۸ متولد ۱۳۶۴ صادره از خشت و کمارج خواهر متوفی ۶- پروین حسن‌پور فرزند محمدجعفر ش ش ۵۴۷۰۰۲۱۶۰ متولد ۱۳۶۹ صادره از کازرون همسر متوفی.

اینک با انجام تشریفات مقدماتی درخواست مزبور را در یک نوبت آگهی می‌نماید تا هرکسی اعتراضی دارد و یا وصیتنامه از متوفی نزد او باشد از تاریخ نشر آگهی ظرف یک ماه به شورا تقدیم دارد والا گواهی صادر خواهد شد. ۷۷۷/ م الف

۱۲۱۹ شریعت – رییس شورای حل اختلاف کنارتخته

آگهی ابلاغ وقت رسیدگی به اهالی روستای جگردان

بدینوسیله اعلام می‌شود آقایان ۱- سیف اله سلیمانی کشکولی فرزند کلبعلی ۲- حیدرعلی وزیرپور ۳- آفتاب سلیمانی ۴- گل خانم سلیمانی ۵- عزت اله سلیمانی ۶- خاتون سلیمانی ۷- سلطانعلی سلیمانی دادخواستی به خواسته اعسار از پرداخت هزینه دادرسی به طرفیت اهالی روستای جگردان تسلیم دادگاه عمومی قیر و کارزین نموده که به این شعبه ارجاع و به کلاسه ۹۰۰۳۱۳ ثبت و وقت رسیدگی برای روز یکشنبه ۹۰/۱۲/۱۴ ساعت ۱۰ صبح تعیین شده به علت زیاد بودن تعداد خواندگان به درخواست خواهانها و دستور دادگاه و تجویز ماده ۷۳ قانون آیین دادرسی مدنی مراتب یک نوبت آگهی می‌شود تا خواندگان از تاریخ انتشار این آگهی ظرف یک ماه به دفتر این دادگاه واقع در قیر و کارزین مراجعه و نسخه دوم دادخواست و ضمایم را دریافت و در وقت یاد شده جهت رسیدگی و استماع شهادت شهود ضمن معرفی شهود در جلسه (حداقل چهار نفر) حاضر گردند در غیر این صورت وفق مقررات قانونی اتخاذ تصمیم خواهد شد. ۷۳۹/۱۰۷۲۴

قربانی فرد – مدیردفتر شعبه اول دادگاه عمومی قیر و کارزین

آگهی مزایده اموار غیرمنقول

برابر آیین نامه اجرای مفاد اسناد رسمی و به موجب پرونده اجرایی کلاسه ۲۳۵/۱۲ له بانک اقتصاد نوین شعبه کازرون علیه آقایان احسان و نادر دستان موضوع سند رهنی شماره ۱۱۲۹۵ – ۸۸/۱۰/۱۷ دفترخانه ۱۸ کازرون ششدانگ یک دستگاه آپارتمان به پلاک پانزده فرعی از یک هزار و چهارصد و چهل و نه و یکهزار و پانصد و چهل و دو اصلی و ۴۴۴۰ واقع در قطعه یک بخش ۷ فارس کازرون به مساحت ۱۳۵/۸۰ مترمربع واقع در کازرون خیابان حضرتی روبروی بانک رفاه نبش کوچه شماره ۱۲ شهید خدیو طبقه فوقانی کدستی ۶۳۱۱۴ – ۷۳۱۵۶ که ذیل ثبت ۵۰۷۴ دفتر ۹۳ صفحه ۷۲ به ثبت رسیده است و سند مالکیت صادر گردیده است ملک مذکور شامل یک دستگاه آپارتمان واقع در طبقه اول و دارای قدمت حدود ۲۵ سال می‌باشد محدود به این حدود شمالا به طول ۱۳/۳۰ متر دیوار اشتراکی است با آپارتمان شماره ۱۴۴۹ و ۱۵۴۲ و ۴۴۴۰ شرقا اول به طول ۹/۴۰ متر دیوار است به فضای خانه پلاک ۱۴۴۹/۱ دوم به طول ۶۰/ متر دیوار است به فضای کوچه جنوبا اول به طول ۳/۹۵ متر دیوار است به فضای شارع عام دوم در سه قسمت که قسمت اول غربی و قسمت سوم شرقی است به ترتیب به طول‌های ۳/۸۰ متر و ۲/۲۵ متر و ۳/۸۰ متر دیوار و درب است به راه پله مشاعی شماره هفت فرعی از ۱۴۴۹ و ۱۵۴۲ و ۴۴۴۰ سوم به طول ۸/۱۰ متر دیوار است به فضای شارع عام چهارم به طول ۱/۲۰ متر دیوار است به فضای خیابان غربا به طول ۱۰/۲۰ متر دیوار و دریچه است به فضای پیاده رو خیابان حقوق ارتفاقی مسیر لوله آب و فاضلاب و چاه فاضلاب و دستشویی آپارتمان مزبور در سرداب شماره ۱۴۴۹/۴ و ۱۵۴۲ و ۴۴۴۰ می‌باشد ملکی آقای نادر دستان فرزند حبیب به شماره شناسنامه ۲۴۶۳۲ صادره از کازرون مدیون پرونده اجرایی کلاسه فوق الذکر که توسط کارشناس رسمی دادگستری ارزیابی و در قبال طلب بانک بستانکار و نیم عشر اجرایی و حق حراج از ساعت ۹ الی ۱۲ روز یکشنبه مورخه ۱۳۹۰/۱۱/۹ در محل اجرای ثبت اسناد کازرون از طریق مزایده به فروش می‌رسد. مزایده از مبلغ ۸۸۲/۷۰۰/۰۰۰ ریال شروع و به بالاترین قیمت پیشنهاد شده از طرف خریدار فروخته می‌شود. حق حراج و نیم عشر اجرایی زاید بر مبلغ مزایده به عهده خریدار می‌باشد. بدهی‌های احتمالی و سایر هزینه‌های قانونی دیگرکه تعلق بگیرد مشخص نیست و چنانچه از این بابت تا روز فروش بدهی داشته باشد به عهده برنده مزایده خواهد بود. این آگهی در یک نوبت در روزنامه طلوع جاپ کازرون منتشر و در معابر عمومی نیز الصاق می‌گردد. ۷۶۹/ م الف

تاریخ انتشار: ۱۳۹۰/۱۰/۲۲ شماره: ۲۳۷۸۲ – ۹۰/۱۰/۱۵

۱۲۰۷ محمدرضا دهقانی – رییس ثبت اسناد کازرون

آگهی ابلاغ وقت دادرسی

بدینوسیله اعلام می‌شود آقای محمدرضا بابایی دادخواستی به خواسته مطالبه به طرفیت آقای رضا اسماعیلی تسلیم شورای حل اختلاف شعبه اول نموده که به این شعبه ارجاع و به کلاسه ۳۳۰ – ۹۰ ش اول ثبت و وقت رسیدگی برای روز ۹۰/۱۱/۱۵ ساعت ۵ عصر تعیین شده به علت مجهول المکان بودن خوانده به درخواست خواهان و دستور شورا و تجویز ماده ۷۳ قانون آیین دادرسی مدنی مراتب یک نوبت آگهی می‌شود تا خوانده از تاریخ انتشار این آگهی ظرف یک ماه به دفتر شورا واقع در چهارراه بهار آزادی شورای حل اختلاف مراجعه و ضمن اعلام نشانی کامل خود نسخه دوم دادخواست و ضمایم را دریافت نموده و در وقت یاد شده جهت رسیدگی حاضر گردد در غیر این صورت وفق مقررات اتخاذ تصمیم خواهد شد. ۷۶۸/ م الف

۱۲۰۴ مدیر دفتر شورای حل اختلاف کازرون

آگهی ابلاغ دادنامه حقوقی

بدینوسیله به آقای مجتبی قاسم زاده بیلویی فرزند احمدعلی که به موجب دادنامه شماره ۷۷۴ – ۹۰/۹/۲۲ در پرونده کلاسه ۳۷۴ – ۸۹ ش اول به خواسته مطالبه مبلغ پنجاه میلیون ریال و خسارت تأخیر تأدیه از ۸۹/۴/۱۰ و هزینه دادرسی و حق الوکاله در حق خواهان خانم مریم بهبهانی نژاد به وکالت از حسین ضیایی محکوم گردیده است ابلاغ می‌شود چنانچه نسبت به حکم صادره اعتراض دارند ظرف چهل روز از تاریخ انتشار این آگهی درخواست خود را به این مرجع واقع در کازرون – ابتدای خیابان بهارآزادی شعبه اول تسلیم نماید در غیر این صورت پس از انقضای مهلت مقرر طبق مقررات قانونی اقدام خواهد شد. ۷۶۵/ م الف

۱۲۰۱ رییس شورای حل اختلاف شعبه اول کازرون

آگهی تأسیس مؤسسه

نظر به ماده ۸ آیین نامه ثبت مؤسسات غیرتجارتی مؤسسه مشاوره حقوقی و وکالت کورش شیبانی در تاریخ ۹۰/۱۰/۱۵ تحت شماره ۱۲۹ و شناسه ملی ۱۴۰۰۰۱۲۳۸۲۹ در این اداره به ثبت رسیده و خلاصه مفاد اساسنامه آن جهت اطلاع عموم آگهی می‌شود:

۱- نام مؤسسه: مشاوره حقوقی و وکالت کورش شیبانی

۲- موضوع مؤسسه: مشاوره و وکالت و ایجاد دفتر خدمات حقوقی برابر پروانه وکالت شماره ۱۸۷/۱۵۳/۳ م / ب – ۹۰/۶/۱۲ هیأت اجرایی مشاوران حقوقی وکلا و کار