۱۵۵۱۹

شیراز کمپرسور

کرایه انواع کمپرسورهای هوا و چکش های برقی بزرگ و کوچک

آدرس: بلوار چمران روبروی ابیوردی ۳ -شیراز کمپرسور

۶۲۷۱۶۵۱-۰۹۱۷۶۱۲۷۷۶۰-۰۹۱۷۱۱۲۰۲۴۷

طلوع

منطقه جنوب ایران (فارس-خوزستان-بوشهر-کهگیلویه و بویر احمد-هرمزگان)

یکشنبه ۲۵خرداد ۱۳۹۳ - ۱۷ شعبان ۱۴۳۵ - 15.Jun.2014 سال بیستم- شماره۱۴۳۵ - بها ۳۰۰تومان

http://www.tolounews.com

ترویج استفاده از کالاهای ایرانی در یک سریال؛

«همه چیز آنجاست» در قاب شبکه ۳

۸

دعوتنامه روحانی برای ۷ رقیب انتخاباتی اش

۲

افزایش وحشتناک آمار بیماران کلیوی

۲

مدیر کل ارشاد فارس:

به علت عدم مدیریت منابع در اختیار، شاهد از بین رفتن پریشان و بختگان هستیم

۲

همزمان با نیمه شعبان صورت گرفت؛

افتتاح یکصد پروژه خدماتی ورزشی و رفاهی شهرداری با هزینه ای بالغ بر ۳۵۰ میلیارد ریال

۸

وزیر اطلاعات:

فضا را امنیتی نمی کنیم

وزیر اطلاعات گفت: ما بر تمام فعالیت عزیزان اشراف داریم ولی فضا را امنیتی نمی کنیم ولی اگر کسی آگاهانه به مسیر خطا برود چون ملت ایران آن را نمی پسندد برای رفع آن اقدام می کنیم.

به گزارش خبرگزاری فارس، وزیر اطلاعات گفت: سربازان گمنام امام زمان(عج) با اشراف هوشمندانه تمام ترفندهای جاسوسی دشمن را زیر نظر داشته و عوامل آنها را می‌شناسد و این آشنایی با تمام جزئیات آن است که البته گاهاً خودشان هم باور نمی کنند.

نمی خواهیم موجب نگرانی مردم شویم

علوی افزود: نمی توان اخباری مانند خنثی سازی بمب ها و یا دستگیری گروهک‌های تروریستی و اشراف بر تحرکات دشمن را برای عموم بازگو کرد چون گاهی ممکن است برای مردم ایجاد نگرانی کند اما آنچه مهم است، آگاهی خدا و امام زمان(عج) از عملکرد سربازان گمنام و لبخند رضایت رهبری است که مایه آرامش این عزیزان بوده و نیروهای ما، دل در گرو پاداش اخروی دارند.

هشدار درباره کلاهبرداران/ مردم مراقب باشند

علوی در بخش پایانی صحبت های خود به برخی سواستفاده‌های افراد کلاهبردار از نام و روابط با وزیر اطلاعات پرداخت و گفت: گاهی شنیده‌ام افرادی خود را از نزدیکان بنده و حتی برادر و فرزند من معرفی می کنند و یا به برخی سرمایه‌داران اینگونه القا می کنند که روابط نزدیکی با وزیر دارند تا از این طریق بتوانند کلاهبرداری کنند من همه این روابط را تکذیب می کنم و حتی اگر فرزند من چنین کاری بکند قابل قبول نیست.

عملکرد متفاوت با سرویس های اطلاعاتی دیگر کشورها

وی با تأکید براینکه عملکرد وزارت اطلاعات جمهوری اسلامی ایران با بسیاری از کشورها متفاوت است، اظهار داشت: کار ما تولید امنیت برای مردم است نه بر مردم، برای دانشگاه است نه بر دانشگاه، برای فعالان اقتصادی و فرهنگی است نه بر آنها و ما می کوشیم تا برای سرمایه گذاران و فعالان عرصه‌های هنری و فرهنگی، امنیت را فراهم کنیم.

خودکفایی وزارت اطلاعات در حوزه های تکنولوژی و فنی

وزیر اطلاعات در خصوص اشراف این وزارتخانه در موضوعات امنیت داخلی تأکید کرد: امروز همه ابزارهای ما در حوزه‌های فنی و تکنولوژی حاصل دستاوردهای مهندسین و متخصصین خود این وزارتخانه است و ما حتی از کارشناسان داخلی نیز بهره نمی گیریم و گاهاً برای برخی دستگاه‌های دیگر نیز تولید فناوری داریم.

وزارت اطلاعات یك نهاد حاکمیتی است/ تغییر دولتها تاثیری ندارد

وی در پاسخ به سؤالی در خصوص تغییر رویکرد احتمالی در وزارت اطلاعات در دوره‌های مختلف اظهار داشت: این وزارتخانه یک نهاد حاکمیتی است یعنی با طبع نظام پیش می‌رود و با طبع جامعه کاری ندارد هر جناحی در انتخابات مجلس یا دولت پیروز شود کمترین تأثیر را بر حرکت وزارت اطلاعات خواهد داشت.

آبروی افراد برای ما محترم است

وی خاطرنشان کرد: اکثر مدیران نظام ما سالم هستند ولی اگر گاهی شاهد عدم رعایت موازین شرعی یا اخلاقی از طرف برخی افراد باشیم که گاهاً نادانسته صورت می گیرد کار ما از آنجا که حمایت از سرمایه‌ها است می کوشیم تا به این بداخلاقی ها پایان دهیم و گاهی تذکر می دهیم که غالباً با اظهار لطف آنها مواجه می شویم چرا که می‌دانند ما پرده‌دری نمی کنیم آبروی افراد برای ما در حد اعلی محترم است و اقدام ما از سر دلسوزی است.

اخبار شهرستان ها

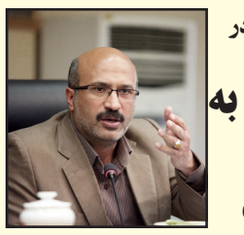

مدیر کل محیط زیست فارس در جشنواره شعر پریشان:

صدای مردم فارس به گوش مسئولان کشوری نمی رسد

۹

رتبه یک شهر بهبهان در سلسله مراتب تقسیمات کالبدی طرح های فرادست

۳

برگزاری مراسم معارفه شهردار نی ریز

۳

حوادث

تجاوز پستچی قلابی به ۴۱ زن

چون شیشه می کشیدم یادم نیست چه کرده‌ام!

۴

راز جنایت ۶ سال در سینه زن پنهان بود

فروش باغ در خان زنیان

باغ ۲۵۰۰ و ۳۰۰۰ متری از یک مجتمع باغ شهری دارای درختان ثمری با آبیاری قطره‌ای واقع در بهترین نقطه شهرخان زنیان به فروش می‌رسد.

۳/۴۹۷

۰۹۱۷ ۳۰۱ ۵۰۳۹

آگهی نیاز سنجی مراکز و موسسات مورد نیاز اداره کل بهزیستی استان فارس

رجوع شود به صفحه(۷)

۱۵۵۱۴

سیده‌فاطمه موسوی یار
کلاس چهارم‌دبستان صدرالسادات
با تشکر از آموزگار مربوطه
سرکار خانم میرشکاری و
مدیر محترم سرکار خانم بالایی

خواهر و برادر ممتاز
فرزندان سید فردین

سیدعلیرضا موسوی یار
کلاس اول دبستان خیام
با تشکر از آموزگار مربوطه
سرکار خانم دبستانی و
مدیر محترم جناب آقای آبسالان

۳/۴۸۷

دانش آموز ممتاز
امیرحسین احمدی
فرزند محمد
کلاس پنجم
دبستان طهماسبی(۲)
با تشکر از آموزگار مربوطه
سرکار خانم منظمی فر و مدیر محترم
آموزشگاه جناب آقای احیایی

۳/۴۸۸

والدین گرامی، جوانان عزیز

آیا می‌دانید تحقیقات روانشناسان مکرراً نشان داده که یادگیری زبان دوم در سنین نوجوانی و جوانی به واسطه فعال سازی نیمکره چپ مغز، هوش تحلیلی افراد را رشد داده و علاوه بر افزایش پیشرفت تحصیلی، آنها را از نظر خلق و خو به افرادی منطقی‌تر، موفق‌تر و اجتماعی‌تر مبدل می‌سازد؟

آموزشگاه زبان کیش ایرانیان

با کادری مجرب از اساتید زبان دانشگاه همراه با روش‌های علمی و نوین تدریس جهت ترم تابستان با ۲۰٪ تخفیف فراگیر می‌پذیرد.

آدرس: کازرون، بلوار ارتش(پادگان)، جنب اداره راهنمایی و رانندگی – تلفن: ۲۲۱۰۲۲۱ – ۰۹۱۷۳۲۱۹۵۷۲

با مدیریت اساتید دانشگاه: آقایان «محمدامین مختاری و مهدی جوکار» (ساعت حضور: صبحها ۱۲-۸ ، عصرها ۲۱- ۱۷)

آموزش زبان تخصص ماست

۳/۵۲۱

آگهی مزایده واگذاری قسمتی از پارک سلمان و ۱۱۰۰ شهید جهت نصب وسایل بازی کودکان

شهرداری کازرون طبق مصوبه شماره ۲۲۰۳ مورخه ۱۳۹۲/۱۲/۲۴ شورای اسلامی شهر کازرون در نظر دارد نسبت به واگذاری قسمتی از پارک سلمان و ۱۱۰۰ شهید جهت نصب وسایل بازی کودکان اقدام نماید. لذا از کلیه پیمانکاران واجد شرایط دعوت به عمل می آید از تاریخ نشر آگهی جهت دریافت اسناد مزایده به واحد خدمات شهری شهرداری مراجعه نسبت به تکمیل فرم مربوطه حداکثر تا تاریخ ۹۳/۴/۱۱ در پاکت سربسته به شهرداری اقدام نمایند.

سید مهدی مکی -سرپرست شهرداری کازرون

تجدید مزایده واگذاری استیجاری غرفه‌های تجاری پایانه مسافربری شهر سبز کازرون

بدینوسیله باطلاع شهروندان عزیز می رساند شهرداری کازرون قصد دارد طبق مجوز شماره ۲۲۳ مورخ ۹۳/۲/۱۴ شورای اسلامی شهر و باستناد آئین نامه مالی شهرداری ها نسبت به واگذاری استیجاری غرفه های تجاری پایانه مسافربری شهر سبز کازرون اقدام نماید.

لذا علاقمندان محترم می توانند جهت اخذ فرم مزایده به شهرداری کازرون مراجعه و پیشنهادات خود را حداکثر تا تاریخ ۹۳/۴/۴ به دایره حقوقی و املاک شهرداری کازرون تحویل نمایند.

تاریخ انتشار نوبت اول:۹۳/۳/۱۸

تاریخ انتشار نوبت دوم:۹۳/۳/۲۵

سید مهدی مکی

سرپرست شهرداری کازرون

فروش یا معاوضه کارخانه تولید مواد غذایی با باغ ثمری متصل به آن به مساحت ۵۰۰۰ متر مربع دارای کلیه امتیازات تولید، پروانه بهره‌برداری، چاه آب شیرین، استخر، محوطه سازی و ۱۰۰۰ متر زیربنای سوله ها، مسکونی و اداری با آب شهر، برق سه فاز کشاورزی، تلفن و امکانات کامل واقع در تفیهان (تیون) برجاده اصلی با سند سیم سرب ملکی تجاری

۰۹۱۷۳۱۶۷۳۲۱ - ۰۹۱۷۱۱۷۶۴۱۸ ۱۵۵۱۸

مجتمع کارخانجات تجریش سفال یزد

سهامی خاص شماره ثبت ۱۴۶۸۶

تولید و عرضه انواع بلوک تیغه

آدرس کارخانه: کیلومتر ۲۵ جاده یزد – تهران (علی آباد)

۰۳۵۱-۵۲۶۴۰۷۸

دفتر مرکزی: یزد صفائیه بلوار جوان

۰۳۵۱-۸۲۰۷۷۲۳

۰۹۱۳۱۵۹۹۲۷۳ فاتحی نیا

۱۵۵۲۰

جناب آقای جمالی

انتصاب جناب عالی به سمت معاونت اداری و مالی استانداری فارس را تبریک گفته، موفقیت روزافزون شما را در خدمت به مردم شریف استان فارس از خداوند مستألت دارد.

روزنامه طلوع

جناب آقای جمالی

انتصاب جناب عالی به سمت معاونت اداری و مالی استانداری فارس را تبریک عرض نموده، توفیق شما را در ارائه بهترین خدمات به مردم استان فارس از خداوند خواهانم.

اسماعیل راهنورد

۱۵۵۲۲

فروش یا معاوضه

چهار هکتار زمین کشاورزی دارای پروانه چاه با موقعیت صنعتی واقع در سعادت شهر به فروش می‌رسد

۰۹۳۰۹۸۰۰۲۹۷

۱۵۵۱۶

فروش زمین در شهرستان کازرون

باغچه ای واقع در روبروی نیروگاه برق کازرون (زمین های دکتر شفیعی) به متراژ ۱۰۵۰ متر

۰۹۳۸۶۸۵۱۹۱۹

۱۵۵۱۷

ثبت نام جدید کارشناسی ارشد دانشگاه پیام نور

مهلت ثبت نام تا ۲۸ خردادماه

ثبت‌نام و دریافت دفترچه صرفا در سایت سازمان سنجش www.sanjesh.org

روابط عمومی دانشگاه پیام نور استان فارس

دانشگاه پیام نور استان فارس

۱۵۵۲۱