روزنامه طلوع

تاریخ ۲۹ فروردین ۱۳۹۶ سه شنبه

صفحه ۵ | شماره ۱۹۳۳ | سال بیست وسوم

گوناگون

۵ توصیه تضمین شده بیل گیتس برای موفقیت:

۱- بلد باشید چطور نه بگویید
۲- به استقبال انتقادات بروید
۳- خوش بین باشید
٤- از شکست نهراسید
۵- روی یک هدف متمرکز شوید و از حرکت به سمت آن باز نایستید

چرا زنبورداران به زنبورهایشان شربت شکر می دهند؟

مهین گل خواجه ای

شاید شما هم بارها دیده و شنیده باشید که در مورد زنبورداران صحبت می کنند و می گویند که خودمان دیدیم که این زنبوردار در فصل بهار یا در اواخر تابستان به زنبورهایش شربت شکر داده با این حال زنبورداران اظهار می کنند که عسل های تولید شده از زنبورشان کاملاً طبیعی است خوب در نظر بگیرید که یک کندوی زنبور عسل را اداره می کنید کندوی شما در اواخر اسفندماه مقداری عسل باقی مانده از سال گذشته را در خود ذخیره دارد در اوایل بهار با شروع اولین تخم ریزی در کندو، مصرف عسل و شهد بیشتر و بیشتر می شود به طوری که به مقدار تخم ریزی یعنی به هر میزان که تخم ریزی افزایش می یابد نیاز به شهد بیشتر می شود در نظر داشته باشید که کندوی شما در اواخر فروردین به ۱۰ قاب تمام تبدیل شده است و در هر قاب آن بیش از ۵ هزار تخم و شفیره بعلاوه بیش از ۵۰ هزار جمعیت بالغ در کندو وجود دارد این مقدار زنبور، تخم و شفیره هر روز نیاز به مصرف بیش از ۱ کیلو شهد و یا مقداری عسل دارند، تا زمانی که هوا خوب و در طبیعت شهد موجود است شما مشکلی ندارید و به هیچ عنوان به زنبورها شربت نمی دهید مشکل اینجاست که در روزهایی از بهار هوا در بیرون از کندو سرد است و گل قادر به تولید شهد نیست و در داخل کندو بیش از ۱۰۰ هزار جمعیت بالغ، تخم و شفیره وجود دارند که به شدت نیاز به شهد یا عسل دارند خوب یک زنبوردار خوب و موفق زنبورداریست که به صدای زنبورهایش گوش دهد در این زمان یا باید عسل در اختیار زنبورداران گذاشت و یا شربت شکر، که به دلیل به صرفه نبودن استفاده از عسل معمولاً از شربت شکر استفاده میشود افرادی که در این باره اطلاعاتی ندارد که شربت شکری که در این فصل یعنی بهار به زنبوردار داده می شود توسط زنبور ذخیره نمی شود و تمامی آن (البته در این فصل خاص) مصرف و به تخم و شفیره‌های داخل کندو خورانده می شود. این مثال شاید مقداری موضوع را ساده تر تفهیم نماید: مادری را در نظر بگیرید که چنج نوزاد دارد و می گوید که فرزندان من باید از شیر من تغذیه کنند و رضایت نمیدهم که شیر خشک یا شیر گاو به آن ها داده شود، اگر مادر این ۵ قلو قانع به مصرف شیر دیگری نشود فرزندانش ضعیف و در نهایت آن ها را از دست می دهد و فوت میکنند بحث شربت دادن به زنبوران در فصول خاص نیز به این ترتیب است . لازم است بدانیم چه زمانی عسل ها از طبیعی به تغذیه ای تبدیل می شوند ؟ در اوایل یا در اواسط خرداد جمعیت زنبور عسل به بیشترین میزان خود یعنی به حداکثر می رسد که با شروع اولین شهدها در طبیعت برای ذخیره سازی عسل زنبورداران نیز هفته ای یک یا چند بار به زنبورهایشان شربت شکر می دهند. مخلوط شدن شهدها با شربت و اضافه‌کردن آنزیم توسط زنبور این عسل ها را به عسل های تغذیه ای تبدیل می کند.

۶/۸۷

چرا چشم‌ها قرمز می‌شوند؟

وقتی چشم‌هایتان خشک شود، کمی متورم شده و می‌سوزد داشتن چشم‌های قرمز موجب می‌شود به دلایلی نظیر بیماری، ناراحتی یا اعتیاد مورد بازخواست اطرافیان قرار بگیرید. اما حقیقت ماجرا این است که قرمزی چشم‌ها می‌تواند دلایل متعددی داشته باشد.

قرمزی چشم خود می‌تواند نشانه مشکلات دیگر مانند خشکی چشم، خواب بسیار کم یا مصرف بی‌رویه قطره چشم باشد.

در ادامه ۱۰ دلیل اصلی قرمزی چشم را به شما معرفی کرده و راه‌حل هریک را نیز برایتان شرح خواهیم داد. توجه کنید که این موارد در طول یک ماه می‌تواند شما را پرانرژی کند.

۱. خشکی چشم

وقتی چشم‌هایتان خشک شود، کمی متورم شده و می‌سوزد. همین التهاب موجب قرمزی چشم می‌شود. خشکی چشم در افراد بالای ۵۰ سال بیشتر رایج است اما شاهد قرمزی چشم میان جوانانی که زیاد به صفحه رایانه نگاه می‌کنند نیز هستیم. دکتر هولزمن می‌گوید: هنگام مشاهده مانیتور، به اندازه کافی پلک نمی‌زنیم که این کار موجب خشکی چشم می‌شود.»

راه‌حل: استفاده از قطره اشک مصنوعی می‌تواند موجب مرطوب شدن چشم‌ها شود که کاهش التهاب و قرمزی چشم را به همراه دارد. ضمنا هنگام کار با رایانه یا گوشی تلفن همراه سعی کنید بیشتر پلک بزنید. مثلا می‌توانید هر ۲۰ دقیقه، به مدت ۲۰ ثانیه به چند متر آنطرف‌تر نگاه کنید.

۲. حساسیت فصلی

مواد آلرژی‌زا (آلرژن) مانند گرده و چمن می‌توانند موجب تورم و التهاب چشم‌ها و در نهایت قرمزی چشم شوند؛ زیرا آلرژی‌ها موجب خارش چشم شده و شما را مجبور به مالیدن آن‌ها می‌کند.

راه‌حل: از طریق اعمال کمپرس سرد به مدت ۱۵ دقیقه در روز بر روی چشم‌ها، قرمزی و التهاب چشم را کم کنید. سپس با پزشک معالج خود در مورد بهترین روش کنترل آلرژی‌تان مشورت کنید. وی احتمالا به شما آنتی‌هیستامین توصیه می‌کند که موجب کاهش واکنش بدن به آلرژن‌ها می‌شود. اما از آنجایی که آنتی هیستامین‌ها موجب خشکی چشم می‌شوند، بهتر است از قطره مصنوعی چشم برای مرطوب کردن آن استفاده کنید.

۳. داروهای خاصی مصرف کنید

فقط آنتی هیستامین‌ها نیستند که موجب قرمزی چشم‌ها می‌شوند. دکتر جفری آنشل می‌گوید که قرص‌های خواب‌آور، داروهای ضد اضطراب و حتی مسکن‌هایی مانند ایبوپروفن می‌توانند با کاهش گردش خون در بافت چشم و اطراف آن موجب خشکی و قرمزی چشم شوند.

راه‌حل: به کمک اشک مصنوعی می‌توانید قرمزی و خشکی چشم‌هایتان را برطرف کنید. اما برای یافتن راه‌حلی درازمدت بهتر است با پزشک خود مشورت کنید تا یا میزان آن داروی را تنظیم کنید و یا اینکه از داروی جایگزین به جای آن استفاده کنید.

۴. خواب کافی ندارید

فرقی نمی‌کنید به چه دلیلی شب قبل تا دیروقت بیدار مانده‌اید: کار اضافی، تماشای فیلم یا مطالعه. چشم‌ها باید برای مدت طولانی بسته باشند تا لایه‌های اشک مجدداً تولید شده و پر شوند. خواب ناکافی موجب قرمزی چشم می‌شود.

راه‌حل: باز هم استفاده از قطره اشک مصنوعی می‌تواند با مرطوب کردن چشم‌ها آن را مرطوب کند. اما فراموش نکنید که ۷ تا ۸ ساعت خواب شبانه برای بدنتان ضروری است.

۵. مصرف مشروبات الکلی

الکل موجب کاهش گردش خون در رگ‌ها شده که سپس باعث افزایش خون ورودی به رگ‌های چشم می‌شود. به همین دلیل آن‌ها قرمز به نظر می‌رسند. سعی کنید مصرف مشروبات الکلی را ترک کنید. استفاده از قطره چشم نیز مناسب است.

قرمزی چشم می‌تواند نشانه مشکلاتی مانند خشکی چشم، خواب بسیار کم باشد

۶. مصرف سیگار

دود سیگار موجب انقباض رگ‌های چشم شده که خشکی سطح چشم را نیز در پی دارد. زمانی که بدن متوجه خشکی و عدم گردش خون کافی در چشم می‌شود، تلاش می‌کند تا از طریق گشاد کردن رگ‌های خونی جبران کند. این اتفاق در نهایت موجب قرمزی و احتمالا خشکی چشم خواهد شد.

راه‌حل: سعی کنید مصرف سیگار را ترک کنید. در غیر این صورت، یک ساعت در هوای آزاد بمانید تا قرمز چشم‌هایتان برطرف شود. ۷. چشم‌های صورتی دارید!

التهاب ملتحمه یا کنژنکتیویت موجب صورتی یا قرمز شدن چشم‌ها می‌شنود. کنژنکتیویت آلودگی باکتریایی یا ویروسی است که به یک یا هر دو چشم هجوم می‌برد. این ویروس به شدت واگیردار بوده و می‌تواند تنها از طریق مالش چشم‌ها از چشمی به چشم دیگر منتقل شود. این آلودگی موجب التهاب در بافت چشمی و اطراف آن می‌شود که قرمزی و تورم چشم‌ها را در پی دارد. خارش، سوزش، ترشحات مخاط مانند چشم و حساست به نور از جمله علائم دیگر کنژنکتیویت است.

راه‌حل: در ابتدا حتما با یک چشم پزشک مشورت کنید تا ببینید کنژنکتیویت شما از نوع باکتریایی است یا ویروسی. اگر ویروسی است که باید بین ۲ تا ۳ هفته با آن مدارا کنید. (قطره چشم استروئید می‌تواند موجب کاهش قرمزی و تورم چشم شود.) اگر هم باکتریایی باشد، می‌توانید از قطره چشم آنتی بیوتیک استفاده کنید.

آگهی موضوع ماده ۳ قانون و ماده ۱۳ آیین نامه قانون تعیین تکلیف وضعیت ثبتی و اراضی و ساختمانهای فاقد سند رسمی

برابر رأی شماره ۱۳۹۵۶۰۳۱۱۰۰۱۰۳۹۳۹۷ هیأت اول موضوع قانون تعیین تکلیف وضعیت ثبتی اراضی و ساختمانهای فاقد سند رسمی مستقر در واحد ثبتی حوزه ثبت ملک شیراز- ناحیه ۱ تصرفات مالکانه و بلامعارض متقاضی خانم زهرا عدلو فرزند اسداله به شماره شناسنامه ۲۷۴ صادره از شیراز در ششدانگ یک باب خانه به مساحت ۱۲۸ مترمربع پلاک ۶۳۷۱۲ فرعی از ۱۶۵۲ اصلی مفروز و مجزی شده از پلاک ۸۶۱۱ فرعی از ۱۶۵۲ اصلی واقع در بخش چهار شیراز در حصه مشاعی خود محرز گردیده است. لذا به منظور اطلاع عموم مراتب در دو نوبت به فاصله ۱۵ روز آگهی می شود در صورتی که اشخاص نسبت به صدور سند مالکیت متقاضی اعتراضی داشته باشند می توانند از تاریخ انتشار اولین آگهی به مدت دو ماه اعتراض خود را به این اداره تسلیم و پس از اخذ رسید، ظرف مدت یک ماه از تاریخ تسلیم اعتراض، دادخواست خود را به مراجع قضایی تقدیم نمایند. بدیهی است در صورت انقضای مدت مذکور و عدم وصول اعتراض طبق مقررات سند مالکیت صادر خواهد شد. ۷۹۴/م الف

تاریخ انتشار نوبت اول: ۱۳۹۶/۰۱/۲۹ تاریخ انتشار نوبت دوم: ۱۳۹۶/۰۲/۱۴

۲۴۰۹۵/۱۳۸۷۳ **محمد نخعی – رییس ثبت اسناد و املاک ناحیه یک شیراز**

آگهی موضوع ماده ۳ قانون و ماده ۱۳ آیین نامه قانون تعیین تکلیف وضعیت ثبتی و اراضی و ساختمانهای فاقد سند رسمی

برابر رأی شماره ۱۳۹۵۶۰۳۱۱۰۰۱۰۴۰۶۵۱ هیأت دوم موضوع قانون تعیین تکلیف وضعیت ثبتی اراضی و ساختمانهای فاقد سند رسمی مستقر در واحد ثبتی حوزه ثبت ملک شیراز – ناحیه ۱ تصرفات مالکانه و بلامعارض متقاضی آقای غضنفر پهروزکام فرزند حمزه به شماره شناسنامه ۳۲ صادره از سپیدان در ششدانگ یک باب خانه به مساحت ۲۳۹/۱۷ مترمربع پلاک ۸۸۲۴ فرعی از ۲۰۸۳ اصلی مفروز و مجزی شده از پلاک ۱۷ فرعی از ۲۰۸۳ اصلی واقع در بخش چهار شیراز خریداری از مالک رسمی آقای ابوطالب گلستانی محرز گردیده است. لذا به منظور اطلاع عموم مراتب در دو نوبت به فاصله ۱۵ روز آگهی می شود در صورتی که اشخاص نسبت به صدور سند مالکیت متقاضی اعتراضی داشته باشند می توانند از تاریخ انتشار اولین آگهی به مدت دو ماه اعتراض خود را به این اداره تسلیم و پس از اخذ رسید، ظرف مدت یک ماه از تاریخ تسلیم اعتراض، دادخواست خود را به مراجع قضایی تقدیم نمایند. بدیهی است در صورت انقضای مدت مذکور و عدم وصول اعتراض طبق مقررات سند مالکیت صادر خواهد شد. ۷۹۵/م الف

تاریخ انتشار نوبت اول: ۱۳۹۶/۰۱/۲۹ تاریخ انتشار نوبت دوم: ۱۳۹۶/۰۲/۱۴

۲۴۰۶۵/۱۳۸۵۴ **محمد نخعی – رییس ثبت اسناد و املاک ناحیه یک شیراز**

آگهی موضوع ماده ۳ قانون و ماده ۱۳ آیین نامه قانون تعیین تکلیف وضعیت ثبتی و اراضی و ساختمانهای فاقد سند رسمی

برابر رأی شماره ۱۳۹۵۶۰۳۱۱۰۰۱۰۳۸۸۶۶ هیأت اول موضوع قانون تعیین تکلیف وضعیت ثبتی اراضی و ساختمانهای فاقد سند رسمی مستقر در واحد ثبتی حوزه ثبت ملک شیراز – ناحیه ۱ تصرفات مالکانه و بلامعارض متقاضی آقای درویش چناری فرزند علی پناه به شماره شناسنامه ۹ صادره از شیراز در ششدانگ یک باب خانه به مساحت ۴۵۱/۲۱ مترمربع پلاک ۲۱۶۳ فرعی از ۲۰۸۱ اصلی مفروز و مجزی شده از پلاک ۲۰۸۱ اصلی واقع در بخش چهار شیراز خریداری از مالک رسمی آقای عباس ممتازی محرز گردیده است. لذا به منظور اطلاع عموم مراتب در دو نوبت به فاصله ۱۵ روز آگهی می شود در صورتی که اشخاص نسبت به صدور سند مالکیت متقاضی اعتراضی داشته باشند می توانند از تاریخ انتشار اولین آگهی به مدت دو ماه اعتراض خود را به این اداره تسلیم و پس از اخذ رسید، ظرف مدت یک ماه از تاریخ تسلیم اعتراض، دادخواست خود را به مراجع قضایی تقدیم نمایند. بدیهی است در صورت انقضای مدت مذکور و عدم وصول اعتراض طبق مقررات سند مالکیت صادر خواهد شد. ۷۹۷/م الف

تاریخ انتشار نوبت اول: ۱۳۹۶/۰۱/۲۹ تاریخ انتشار نوبت دوم: ۱۳۹۶/۰۲/۱۴

۲۴۱۳۱/۱۳۹۰۱ **محمد نخعی – رییس ثبت اسناد و املاک ناحیه یک شیراز**

آگهی موضوع ماده ۳ قانون و ماده ۱۳ آیین نامه قانون تعیین تکلیف وضعیت ثبتی و اراضی و ساختمانهای فاقد سند رسمی

برابر رأی شماره ۱۳۹۵۶۰۳۱۱۰۰۱۰۳۴۸۴۰ هیأت دوم موضوع قانون تعیین تکلیف وضعیت ثبتی اراضی و ساختمانهای فاقد سند رسمی مستقر در واحد ثبتی حوزه ثبت ملک شیراز – ناحیه ۱ تصرفات مالکانه و بلامعارض متقاضی خانم فاطمه رجبیان فرزند محمدرضا به شماره شناسنامه ۲۴۸۰۶۷۰۹۹۶ صادره از داراب در ششدانگ یک باب خانه به مساحت ۱۷۹/۲۱ مترمربع پلاک ۸۸۵۳ فرعی از ۲۰۸۳ اصلی مفروز و مجزی شده از پلاک ۱۷ فرعی از ۲۰۸۳ اصلی واقع در بخش چهار شیراز خریداری از مالک رسمی آقای فضل الله دهقانی محرز گردیده است. لذا به منظور اطلاع عموم مراتب در دو نوبت به فاصله ۱۵ روز آگهی می شود در صورتی که اشخاص نسبت به صدور سند مالکیت متقاضی اعتراضی داشته باشند می توانند از تاریخ انتشار اولین آگهی به مدت دو ماه اعتراض خود را به این اداره تسلیم و پس از اخذ رسید، ظرف مدت یک ماه از تاریخ تسلیم اعتراض، دادخواست خود را به مراجع قضایی تقدیم نمایند. بدیهی است در صورت انقضای مدت مذکور و عدم وصول اعتراض طبق مقررات سند مالکیت صادر خواهد شد. ۸۰۰/م الف ۲۴۱۳۵/۱۳۹۰۴

تاریخ انتشار نوبت اول: ۱۳۹۶/۰۱/۲۹ تاریخ انتشار نوبت دوم: ۱۳۹۶/۰۲/۱۴

محمد نخعی – رییس ثبت اسناد و املاک ناحیه یک شیراز

آگهی موضوع ماده ۳ قانون و ماده ۱۳ آیین نامه قانون تعیین تکلیف وضعیت ثبتی و اراضی و ساختمانهای فاقد سند رسمی

برابر رأی شماره ۱۳۹۵۶۰۳۱۱۰۰۱۰۴۰۷۰۸ هیأت دوم موضوع قانون تعیین تکلیف وضعیت ثبتی اراضی و ساختمانهای فاقد سند رسمی مستقر در واحد ثبتی حوزه ثبت ملک شیراز – ناحیه ۱ تصرفات مالکانه و بلامعارض متقاضی خانم زهرا حبیبیان فرزند محمدجواد به شماره شناسنامه ۲۶۸۹۰ صادره از کازرون در ششدانگ یک باب خانه مسکونی دو طبقه به مساحت ۱۹۰ مترمربع پلاک ۲۱۶۲ فرعی از ۲۰۸۱ اصلی مفروز و مجزی شده از پلاک ۲۰۸۱ اصلی واقع در بخش چهار شیراز خریداری از مالک رسمی آقای ابوالقاسم رحیمی ششده محرز گردیده است. لذا به منظور اطلاع عموم مراتب در دو نوبت به فاصله ۱۵ روز آگهی می شود در صورتی که اشخاص نسبت به صدور سند مالکیت متقاضی اعتراضی داشته باشند می توانند از تاریخ انتشار اولین آگهی به مدت دو ماه اعتراض خود را به این اداره تسلیم و پس از اخذ رسید، ظرف مدت یک ماه از تاریخ تسلیم اعتراض، دادخواست خود را به مراجع قضایی تقدیم نمایند. بدیهی است در صورت انقضای مدت مذکور و عدم وصول اعتراض طبق مقررات سند مالکیت صادر خواهد شد. ۲۲۸۲/م الف تاریخ انتشار نوبت اول: ۱۳۹۶/۰۱/۲۹

تاریخ انتشار نوبت دوم: ۱۳۹۶/۰۲/۱۴

۲۴۰۶۴/۱۳۸۵۳ **محمد نخعی – رییس ثبت اسناد و املاک ناحیه یک شیراز**

آگهی موضوع ماده ۳ قانون و ماده ۱۳ آیین نامه قانون تعیین تکلیف وضعیت ثبتی و اراضی و ساختمانهای فاقد سند رسمی

برابر رأی شماره ۱۳۹۵۶۰۳۱۱۰۰۱۰۴۰۲۴۷ هیأت دوم موضوع قانون تعیین تکلیف وضعیت ثبتی اراضی و ساختمانهای فاقد سند رسمی مستقر در واحد ثبتی حوزه ثبت ملک شیراز – ناحیه ۱ تصرفات مالکانه و بلامعارض متقاضی آقای فرهنگ قهرمانی گرانی فرزند سردار به شماره شناسنامه ۷۳۹۶ صادره از شیراز در ششدانگ یک باب ساختمان به مساحت ۲۰۱/۴۰ مترمربع پلاک ۸۸۷۹ فرعی از ۲۰۸۳ اصلی مفروز و مجزی شده از پلاک ۱۷ فرعی از ۲۰۸۳ اصلی واقع در بخش چهار شیراز خریداری از مالک رسمی آقای ناصر دهقانی محرز گردیده است. لذا به منظور اطلاع عموم مراتب در دو نوبت به فاصله ۱۵ روز آگهی می شود در صورتی که اشخاص نسبت به صدور سند مالکیت متقاضی اعتراضی داشته باشند می توانند از تاریخ انتشار اولین آگهی به مدت دو ماه اعتراض خود را به این اداره تسلیم و پس از اخذ رسید، ظرف مدت یک ماه از تاریخ تسلیم اعتراض، دادخواست خود را به مراجع قضایی تقدیم نمایند. بدیهی است در صورت انقضای مدت مذکور و عدم وصول اعتراض طبق مقررات سند مالکیت صادر خواهد شد. ۲۲۸۵/م الف

تاریخ انتشار نوبت اول: ۱۳۹۶/۰۱/۲۹ تاریخ انتشار نوبت دوم: ۱۳۹۶/۰۲/۱۴

۲۴۱۱۶/۱۳۸۹۰ **محمد نخعی – رییس ثبت اسناد و املاک ناحیه یک شیراز**

آگهی موضوع ماده ۳ قانون و ماده ۱۳ آیین نامه قانون تعیین تکلیف وضعیت ثبتی و اراضی و ساختمانهای فاقد سند رسمی

برابر رأی شماره ۱۳۹۵۶۰۳۱۱۰۰۱۰۳۸۸۶۹-۱۳۹۵۶۰۳۱۱۰۰۱۰۳۸۸۶۷ هیأت اول موضوع قانون تعیین تکلیف وضعیت ثبتی اراضی و ساختمانهای فاقد سند رسمی مستقر در واحد ثبتی حوزه ثبت ملک شیراز – ناحیه ۱ تصرفات مالکانه و بلامعارض متقاضی خانم شیرین امیری فرزند فرج اله به شماره شناسنامه ۲۹۷ صادره از کازرون در سه دانگ از ششدانگ و آقای ابوالحسن امیری به شماره شناسنامه ۳۴۸ صادره از کازرون فرزند اردشیر در سه دانگ از ششدانگ یک باب خانه به مساحت ۱۸۲/۸۲ مترمربع پلاک ۶۳۶۷۴ فرعی از ۱۶۵۲ اصلی مفروز و مجزی شده از پلاک ۵۵۱ فرعی از ۱۶۵۲ اصلی واقع در بخش چهار شیراز خریداری از مالک رسمی آقای شکراله مومن زاده محرز گردیده است. لذا به منظور اطلاع عموم مراتب در دو نوبت به فاصله ۱۵ روز آگهی می شود در صورتی که اشخاص نسبت به صدور سند مالکیت متقاضی اعتراضی داشته باشند می توانند از تاریخ انتشار اولین آگهی به مدت دو ماه اعتراض خود را به این اداره تسلیم و پس از اخذ رسید، ظرف مدت یک ماه از تاریخ تسلیم اعتراض، دادخواست خود را به مراجع قضایی تقدیم نمایند. بدیهی است در صورت انقضای مدت مذکور و عدم وصول اعتراض طبق مقررات سند مالکیت صادر خواهد شد. ۷۹۶/م الف

تاریخ انتشار نوبت اول: ۱۳۹۶/۰۱/۲۹ تاریخ انتشار نوبت دوم: ۱۳۹۶/۰۲/۱۴

۲۴۰۶۷/۱۳۸۵۶ **محمد نخعی – رییس ثبت اسناد و املاک ناحیه یک شیراز**

آگهی موضوع ماده ۳ قانون و ماده ۱۳ آیین نامه قانون تعیین تکلیف وضعیت ثبتی و اراضی و ساختمانهای فاقد سند رسمی

برابر رأی شماره ۱۳۹۵۶۰۳۱۱۰۰۱۰۴۱۲۲۱ هیأت دوم موضوع قانون تعیین تکلیف وضعیت ثبتی اراضی و ساختمانهای فاقد سند رسمی مستقر در واحد ثبتی حوزه ثبت ملک شیراز – ناحیه ۱ تصرفات مالکانه و بلامعارض متقاضی آقای سیدهاشم رهروی فرزند سیدعبدالحسین به شماره شناسنامه ۱۰۳ صادره از شیراز در ششدانگ یک باب خانه به مساحت ۱۳۲/۷۰ مترمربع پلاک ۲۵ فرعی از ۴۲۱ اصلی مفروز و مجزی شده از پلاک ۱ فرعی از ۴۲۱ اصلی واقع در بخش چهار شیراز خریداری از مالک رسمی ورثه ابوالقاسم شمس محرز گردیده است. لذا به منظور اطلاع عموم مراتب در دو نوبت به فاصله ۱۵ روز آگهی می شود در صورتی که اشخاص نسبت به صدور سند مالکیت متقاضی اعتراضی داشته باشند می توانند از تاریخ انتشار اولین آگهی به مدت دو ماه اعتراض خود را به این اداره تسلیم و پس از اخذ رسید، ظرف مدت یک ماه از تاریخ تسلیم اعتراض، دادخواست خود را به مراجع قضایی تقدیم نمایند. بدیهی است در صورت انقضای مدت مذکور و عدم وصول اعتراض طبق مقررات سند مالکیت صادر خواهد شد. ۷۹۸/م الف

تاریخ انتشار نوبت اول: ۱۳۹۶/۰۱/۲۹ تاریخ انتشار نوبت دوم: ۱۳۹۶/۰۲/۱۴

۲۴۱۳۲/۱۳۹۰۲ **محمد نخعی – رییس ثبت اسناد و املاک ناحیه یک شیراز**

آگهی موضوع ماده ۳ قانون و ماده ۱۳ آیین نامه قانون تعیین تکلیف وضعیت ثبتی و اراضی و ساختمانهای فاقد سند رسمی

برابر رأی شماره ۱۳۹۵۶۰۳۱۱۰۰۱۰۳۹۳۶۶ هیأت اول موضوع قانون تعیین تکلیف وضعیت ثبتی اراضی و ساختمانهای فاقد سند رسمی مستقر در واحد ثبتی حوزه ثبت ملک شیراز - ناحیه ۱ تصرفات مالکانه و بلامعارض متقاضی آقای حیدر امیری فرزند یحیی به شماره شناسنامه ۱۷۷۲ صادره از کامفیروز در ششدانگ یک باب خانه دو طبقه به مساحت ۱۱۶/۳۴ مترمربع پلاک ۵۰۹۰ فرعی از ۲۰۸۶ اصلی مفروز و مجزی شده از پلاک ۷۸ فرعی از ۲۰۸۶ اصلی واقع در بخش چهار شیراز خریداری از مالک رسمی آقای جواد و حسین نصر محرز گردیده است. لذا به منظور اطلاع عموم مراتب در دو نوبت به فاصله ۱۵ روز آگهی می شود در صورتی که اشخاص نسبت به صدور سند مالکیت متقاضی اعتراضی داشته باشند می توانند از تاریخ انتشار اولین آگهی به مدت دو ماه اعتراض خود را به این اداره تسلیم و پس از اخذ رسید، ظرف مدت یک ماه از تاریخ تسلیم اعتراض، دادخواست خود را به مراجع قضایی تقدیم نمایند. بدیهی است در صورت انقضای مدت مذکور و عدم وصول اعتراض طبق مقررات سند مالکیت صادر خواهد شد. ۲۲۸۳/م الف

تاریخ انتشار نوبت اول: ۱۳۹۶/۰۱/۲۹ تاریخ انتشار نوبت دوم: ۱۳۹۶/۰۲/۱۴

۲۴۱۴۹/۱۳۹۱۵ **محمد نخعی – رییس ثبت اسناد و املاک ناحیه یک شیراز**

آگهی موضوع ماده ۳ قانون و ماده ۱۳ آیین نامه قانون تعیین تکلیف وضعیت ثبتی و اراضی و ساختمانهای فاقد سند رسمی

برابر رأی شماره ۱۳۹۵۶۰۳۱۱۰۰۱۰۳۸۸۴۸ هیأت اول موضوع قانون تعیین تکلیف وضعیت ثبتی اراضی و ساختمانهای فاقد سند رسمی مستقر در واحد ثبتی حوزه ثبت ملک شیراز - ناحیه ۱ تصرفات مالکانه و بلامعارض متقاضی آقای قاسم شاهین فرزند عباسعلی به شماره شناسنامه ۵۲۷ صادره از شیراز در سه دانگ از ششدانگ یک باب خانه به مساحت ۲۴۰/۵۰ مترمربع پلاک ۶۳۶۷۱ فرعی از ۱۶۵۲ اصلی مفروز و مجزی شده از پلاک ۵۳۰ فرعی از ۱۶۵۲ اصلی واقع در بخش چهار شیراز خریداری از مالک رسمی آقای نوراله جوکار و عزت اله منوچهری و خورشید منوچهری محرز گردیده است. لذا به منظور اطلاع عموم مراتب در دو نوبت به فاصله ۱۵ روز آگهی می شود در صورتی که اشخاص نسبت به صدور سند مالکیت متقاضی اعتراضی داشته باشند می توانند از تاریخ انتشار اولین آگهی به مدت دو ماه اعتراض خود را به این اداره تسلیم و پس از اخذ رسید، ظرف مدت یک ماه از تاریخ تسلیم اعتراض، دادخواست خود را به مراجع قضایی تقدیم نمایند. بدیهی است در صورت انقضای مدت مذکور و عدم وصول اعتراض طبق مقررات سند مالکیت صادر خواهد شد. ۲۲۸۱/م الف ۲۴۰۷۰/۱۳۸۶۲

تاریخ انتشار نوبت اول: ۱۳۹۶/۰۱/۲۹ تاریخ انتشار نوبت دوم: ۱۳۹۶/۰۲/۱۴

محمد نخعی – رییس ثبت اسناد و املاک ناحیه یک شیراز

فروشگاه فرهنگ مارکت

واقع در شهرک والفجر – بلوار یاوران غربی روبروی کوچه ۱۶ بعد از نانوایی با تخفیفات ویژه از ساعت ۶ صبح لغایت ۱۲ شب آماده خدمات رسانی به شهروندان عزیز و گرامی می باشد.

مدیریت: حاج حسین ادیب

تلفن فروشگاه: ۳۸۴۷۲۵۴۴
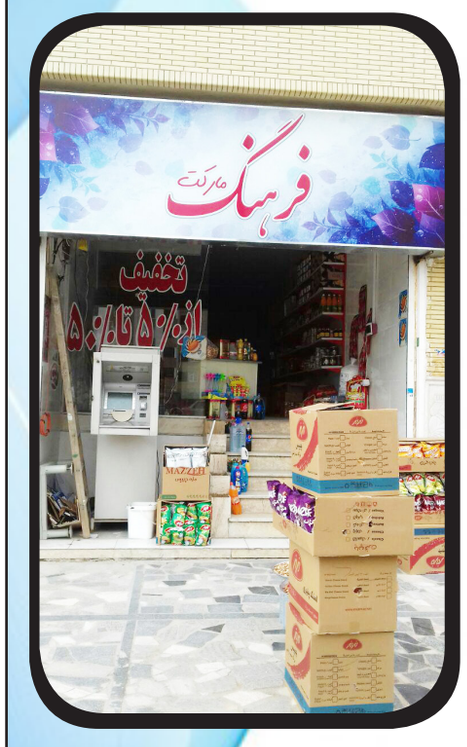
همراه: ۰۹۱۷۳۱۴۲۳۰۱