روزنامه طلوع

تاریخ ۱۵ مهر ۱۳۹۶ شنبه

صفحه ۶

شماره ۲۰۷۱ سال بیست و سوم

احساس آبی

شکوفه حسن پور

پرنده‌های آشنا، ساده و صاف و صادقن
از قصه‌ی موج و غروب، هیچ چیزی رو نمیدونن
نمیدونن قصه چیه، پرنده‌های مهربون
هرچی که بالاتر برند، نمیرسن به آسمون
بیکار نمیمونن اونا، عاشق رنگ آبیند
ساحل خوشبختیشونو، با رنگ آبی میبینن

کاش میدونستم قصه و، فلسفه‌ی آبی چیه
پرنده بین دریا و، آبی آسمونیه
وقت غروب آسمون، پرنده باز ناراحته
آبی‌ترین حس واسه اون، محبت و صداقته
پرنده‌ها محبتو، تو چشمای ما میخونن
سرود عشق و شادی رو، پرنده‌ها خوب میدونن

ادبی و هنری

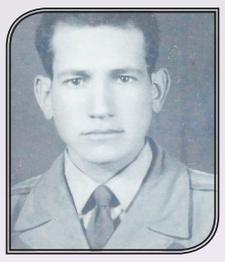

جاوید ۱:

تهرانی نوبندگانی «شاکر»

نیستم لایق که در شأن حسین (ع) بی نظیر
یاکه در وصف اباالفضل (ع) علمدار دلیر
شعر گویم! نوحه خوانم! یاکه مداحی کنم
زین سبب هستم بسی شرمنده باشم سربه زیر
لیک خواهم من ز درگاهش که این اخلاص را
او پذیرد! چون که باشد مخلصان را دستگیر
ای حسین ابن علی (ع) ای سرور آزادگان
ای که هستی بردل درمانده آگاه وبصیر
چون که واقف باشی ازحالم! به جان اکبرت
هم به حق زینب و کلثوم وسجاد اسیر
می‌دهم سوگندت ای مظلوم دشت کربلا
ابرگلوی خون چکان اصغر آن طفل صغیر
برزهیر و مسلم و حر و به عون و برحبیب
برسکینه آن گل پژمرده بر پشت بعیر
از ره لطف و کرم دست نوازش برسرم
برکش ای مولا! چو شاهی برسر فردی فقیر
روز موعودی که باشد هر کسی در اضطراب
رس به فریاد من مسکین ناچیز حقیر
کن شفاعت «شاکر» پر ازگناه رو سیاه
ده نجاتم! ازجحیم و از حمیم و از سعیر

سید محمدرضا شمس (ساقی)

«محـــرم»

یارب! چرا که شیعه سیَه‌پوش و مضطر است
این ویلو وا ز چیست که در کوے و معبر است؟
این آهِ جان‌گداز، که سوزد تن جهان ...
در افتراقِ کیست که جان‌ها در آذر است؟
زین آهِ آتشین، که کشد شعله بر فلک...
خورشید، گرمِ سوختن از جنس دیگر است
این شیون و فغان که به هفت آسمان رسد
در ماجراے کیست که چون روز محشر است؟
زین صبح غمفزا چه پیامےست کاین‌چنین...
در خون نشسته پهنه ے گردون اخضر است
آرے! کدام ماه بوَد، کز الیم آن...
خَلقے عظیم ازآن غم عظما مکدر است
آمد ندا ز هاتف غیبم: که بے خبر...
ماهِ عزاے زاده ے زهراے اطهر است
ماهے که روے نیزه، سرِ شهسوار عشق
قرآن به لب؛ ز نغمه ے اللهُ اکبر است
ماهے که دست ظلم و جهالت ز بغض و کین
آغشته بر قِتالِ عزیزان حیدر است
ماهے که تیر حرمله، آن رذل ددسرشت
نقش گلوے نازک شش ماهه اصغر است
طفلے که روے دست پدر بال و پر زنان
چون مرغ نیم بسملِ در خون شناور است
هفتاد و دو ذبیحِ سرافراز و با وفا...
در خون تپیده بهر حسین دلاور است
هفتاد و دو ستاره ے تابان معرفت...
روے زمین فتاده که عالم منور است
آرے چنین مهے ست که نقشش به کلک عشق
بر بوم آسمان ِدوعالم، مصوّر است
ماهے که روسیاهے آن، بر زغال ماند
ماهے که روسپیدے آلِ پیمبر است
دست طلب بلند کن اے شیعه کز کرم
در دست اوست هر چه از ایزد مقدر است
گر قرن‌ها گذشت، از آن ماجراے شوم
تا روز حشر، شیعه ازین داغ مضطر است
اے روزگار! اف به تو کز دست جور تو
کام جهان، همیشه نصیب ستمگر است
اما نمانده ظلم بپا، گرچه این جهان...
ناکس پرست بوده و بس سفله پرور است
(ساقے)! چسان زنم رقم شرح کربلا...
وقتے که خون ازین غم عظما به ساغر است

بهرام وکیلی

من قفس را پرنده خواهم کرد
غزلم بال و پر اگر گیرد
بین شمشیر و شعر می‌رقصم
تاعروسی عشق سر گیرد
استخوان در گلوی واژه وزید
چشم من باغ‌های پر گون است
گریه کردم که شعر هم ترشد
غزلم داغدار شعر من است
وصف ممدوحمان روانی شد
خنده دق مرگ بوی نان شده است
ما گره دیده‌ایم از ابرو
لیک در شعرمان کمان شده است
آسمان در طلوع یلدا خواند
دامنم پرشد از ستاره و اشک
چون غزل‌ها که تلخ می‌خندند
درهنر مانده چار پاره اشک
چانه‌هایم در اصفهان ماندند
تا برقصند و شاد گردانند
کمرم تیر می‌کشد بی تو
در مناری که بی امان ماندند

طرح پژواک مسجد شاه است
هفت سنگ آسیا نمی‌فهمند
که گلویم چرا صدای تو زد
آسیاها در اشک می‌گردند
قصر قاپو به گریه می‌گوید
آسمان پرستاره می‌خواهم
برسرم پا نهید خاجویم
زنده رودی دوباره می‌خواهم
به خرافات وشاه می‌خندد
تاج و تختی که سخت تاراج است
جنگ اش است و اشرف افغان
نادری کو که دختری باج است
شهر را وضع ظاهری باید
نه خداوند قاهری باید
در طلوع خرافه‌ها دیدم
که تبر زین نادری باید

منتظر داستان و اشعار شما هستیم

لطفاً مطالب خود را با درج شماره تلفن به دفتر روزنامه یا آدرس الکترونیکی ذیل ارسال نمائید.
ضمناً روزنامه در ویرایش مطالب ارسالی، آزاد است و مطالب ارسالی برگشت داده نمی‌شود.

کارشناس (این شماره) سرویس ادبی - هنری: **اشرف السادات کمانی**

آگهی ابلاغ وقت دادرسی

بدینوسیله اعلام می‌شود آقای ایرج محمدی دادخواستی به خواسته مطالبه به طرفیت آقای اله یار دوانی فرزند سردیار تسلیم شوراهای حل اختلاف قائمیه نموده که به این شعبه ارجاع و به کلاسه ۹۶/۱۲ ثبت و وقت رسیدگی برای روز شنبه ۹۶/۸/۲۰ ساعت ۴ عصر تعیین شده است با توجه به مجهول المکان بودن خوانده به درخواست خواهان و دستور شورا و تجویز ماده ۷۳ قانون آیین دادرسی مدنی مراتب یک نوبت آگهی می‌شود تا خوانده از تاریخ انتشار این آگهی ظرف یک ماه به دبیرخانه شورا مراجعه و ضمن اعلام نشانی کامل خود نسخه دوم دادخواست و ضمایم را دریافت نموده و در وقت یاد شده جهت رسیدگی حاضر گردد در غیر این صورت وفق مقررات قانونی اتخاذ تصمیم خواهد شد. ۸۶۲/ م الف ۶/۱۲۳۱

رییس شورای حل اختلاف شعبه اول قائمیه

آگهی موضوع ماده ۳ قانون و ماده ۱۳ آیین نامه تعیین تکلیف وضعیت ثبتی اراضی و ساختمانهای فاقد سند رسمی مستقر در واحد ثبتی شهرستان بهبهان

برابر رأی شماره ۱۳۹۶۶۰۳۱۷۰۰۷۰۰۳۵۰۹ هیأت موضوع قانون تعیین تکلیف وضعیت ثبتی اراضی و ساختمانهای فاقد سند رسمی مستقر در واحد ثبتی شهرستان بهبهان تصرفات مالکانه و بلامعارض متقاضی آقای عبدالرضا صمدی فرزند سیدمحمد هاشم به شماره شناسنامه ۱ صادره از بهبهان به شماره ملی ۱۸۶۱۴۳۰۷۱۱ در ششدانگ یک باب ساختمان به مساحت ۱۷۰/۲۵ مترمربع مفروز و مجزی شده از پلاک ۴۹۸۹/۴۱۴ اصلی واقع در بخش یک بهبهان خریداری از مالک رسمی خانم سکینه بیگم ناظرشاهی محرز گردیده است. لذا به منظور اطلاع عموم مراتب در دو نوبت به فاصله ۱۵ روز آگهی می شود. در صورتی که اشخاص نسبت به صدور سند مالکیت متقاضی اعتراضی داشته باشند می توانند از تاریخ انتشار اولین آگهی به مدت یک ماه از تاریخ اعتراض، دادخواست خود را به مراجع قضایی تقدیم نمایند.بدیهی است در صورت انقضای مدت مذکور و عدم وصول اعتراض طبق مقررات سند مالکیت صادر خواهد شد. ۸/۴۱۹ م الف

تاریخ انتشار نوبت اول: ۹۶/۰۷/۱۵ تاریخ انتشار نوبت دوم: ۹۶/۰۷/۳۰

۲۵۴۳۳ **رئیس ثبت بهبهان–کاظمی**

آگهی ابلاغ وقت دادرسی

بدینوسیله اعلام می‌شود آقای سیامک محمدی با وکالت یوسف هوشمندی دادخواستی به خواسته مطالبه مبلغ شصت میلیون ریال به طرفیت آقای ناصر عبدالهی فرزند علی تسلیم شوراهای حل اختلاف شعبه دوم چنارشاهیجان نموده که به این شعبه ارجاع و به کلاسه ۹۶۰۱۳۶ ثبت و وقت رسیدگی برای روز ۹۶/۸/۳۰ ساعت ۴/۳۰ عصر تعیین شده است با توجه به مجهول المکان بودن خوانده به درخواست خواهان و دستور شورا و تجویز ماده ۷۳ قانون آیین دادرسی مدنی مراتب یک نوبت آگهی می‌شود تا خوانده از تاریخ انتشار این آگهی ظرف یک ماه به دبیرخانه شورا واقع در قائمیه – جنب شهرداری شعبه دوم شورای حل اختلاف مراجعه و ضمن اعلام نشانی کامل خود نسخه دوم دادخواست و ضمایم را دریافت نموده و در وقت یاد شده جهت رسیدگی حاضر گردد در غیر این صورت وفق مقررات قانونی اتخاذ تصمیم خواهد شد. ۸۵۵/ م الف ۶/۱۲۲۸

رییس شورای حل اختلاف شعبه دوم قائمیه

آگهی فقدان سند مالکیت بخش هفت فارس شهرستان ممسنی

آقای ضرغام چوبینه فرزند محمدیار با تسلیم دو برگ استشهاد که در دفترخانه ۹۸ ممسنی تنظیم گردیده مدعی است تعداد یک برگ سند مالکیت مربوط به ششدانگ یک باب خانه تحت پلاک ۱۶۵ فرعی از ۴۴ اصلی واقع در قطعه نه بخش هفت فارس شهرستان ممسنی سند مالکیت به شماره چاپی ۱۳۹۴۲۰۶۱۱۰۰۳۰۰۰۰۲۴ که به موجب سند رهنی شماره ۱۰۲۸۱ مورخ ۱۳۹۳/۱۲/۱۶ به مدت ۱۵ سال در رهن بانک تجارت شعبه نورآباد ممسنی می باشد به علت کوتاهی و سهل انگاری در اسباب کشی منزل مفقود گردیده است و نامبرده تقاضای صدور سند مالکیت المثنی را نموده ، مراتب طبق ماده ۱۲۰ اصلاحی آیین نامه قانون ثبت آگهی می شود تا هرکس نسبت به مورد آگهی معامله ای انجام داده یا مدعی وجود سند مالکیت نزد خود باشد تا ۱۰ روز پس از انتشار این آگهی به ثبت محل مراجعه و اعتراض خود را ضمن ارایه اصل سند مالکیت و یا خلاصه معامله تسلیم نماید و اگر ظرف مدت مقرر اعتراض نرسد و یا در صورت اعتراض اصل سند مالکیت یا سند خلاصه ارایه نشود اداره ثبت اسناد سند مالکیت المثنی را طبق مقررات صادر و به متقاضی تسلیم خواهد کرد. تاریخ انتشار: ۹۶/۷/۱۵

۳۴۶/ م الف ۶/۱۲۳۲

سیدمصطفی حسینی– رییس اداره ثبت اسناد و املاک شهرستان ممسنی

آگهی موضوع ماده ۳ قانون و ماده ۱۳ آیین نامه قانون تعیین تکلیف وضعیت ثبتی و اراضی و ساختمانهای فاقد سند رسمی

برابر رأی شماره ۱۳۹۶۶۰۳۱۱۰۳۴۰۰۱۰۴۱ مورخه ۹۶/۴/۱۸ هیأت اول موضوع قانون تعیین تکلیف وضعیت ثبتی اراضی و ساختمانهای فاقد سند رسمی مستقر در واحد ثبتی حوزه ثبت ملک شیراز ناحیه دو تصرفات مالکانه بلامعارض متقاضی حبیب اله مولائی فرزند انعام اله به شماره شناسنامه ۷۱۶ صادره از اردبیل به شماره ملی ۱۴۶۲۴۵۳۷۳۲ در ششدانگ یک باب خانه و مغازه به مساحت ۱۷۰/۲۳ مترمربع قسمتی از پلاک ۲۰۷۱/۹۷ اصلی واقع در بخش چهار شیراز- چهار راه شریف آباد روبروی قنادی فجر خریداری از مالک رسمی بانو ماه خانم محمدی محرز گردیده است. لذا به منظور اطلاع عموم مراتب در دو نوبت به فاصله ۱۵ روز آگهی می شود در صورتی که اشخاص نسبت به صدور سند مالکیت متقاضی اعتراضی داشته باشند می توانند از تاریخ انتشار اولین آگهی به مدت دو ماه اعتراض خود را به این اداره تسلیم و پس از اخذ رسید، ظرف مدت یک ماه از تاریخ تسلیم اعتراض، دادخواست خود را به مراجع قضایی تقدیم نمایند. بدیهی است در صورت انقضای مدت مذکور و عدم وصول اعتراض طبق مقررات سند مالکیت صادر خواهد شد.

۱۱۲۹۱/م الف ۲۵۳۴۹/۱۵۲۳۳

تاریخ انتشار نوبت دوم: ۱۳۹۶/۷/۱۵ تاریخ انتشار نوبت اول: ۱۳۹۶/۷/۰۱

جهانبخش اسفندیاری نیا – رییس اداره ثبت اسناد و املاک منطقه دو شیراز

آگهی موضوع ماده ۳ قانون و ماده ۱۳ آیین نامه تعیین تکلیف وضعیت ثبتی اراضی و ساختمانهای فاقد سند رسمی

برابر رأی شماره ۱۳۹۶۶۰۳۲۴۰۰۷۰۰۰۲۹۲ - ۹۶/۰۶/۰۶ هیأت اول موضوع قانون تعیین تکلیف وضعیت ثبتی اراضی و ساختمانهای فاقد سند رسمی مستقر در واحد ثبتی حوزه ثبت ملک دیلم تصرفات مالکانه و بلامعارض متقاضی آقای نوشاد قومی فرزند عباس به شماره شناسنامه ۲۸۴ صادره از آبادان در ششدانگ عرصه و اعیان یک باب خانه به مساحت ۱۷۹۸/۲۷ مترمربع در قسمتی از پلاک ۲۱ واقع در روستای مال شهاب شهرستان دیلم بخش ۷ بوشهر خریداری از مالک رسمی آقای عباس قومی محرز گردیده است. لذا به منظور اطلاع عموم مراتب در دو نوبت به فاصله ۱۵ روز آگهی می‌شود. در صورتی که اشخاص نسبت به صدور سند مالکیت متقاضی اعتراضی داشته باشند می‌توانند از تاریخ انتشار اولین آگهی به مدت دو ماه اعتراض خود را به این اداره تسلیم و پس از اخذ رسید ظرف مدت یک ماه از تاریخ تسلیم اعتراض، دادخواست خود را به مرجع قضایی تقدیم نمایند.بدیهی است در صورت انقضای مدت مذکور و عدم وصول اعتراض طبق مقررات سند مالکیت صادر خواهد شد. ۱۰۲/م الف ۲۵۴۲۳

تاریخ انتشار نوبت اول: ۹۶/۰۷/۱۵ تاریخ انتشار نوبت دوم: ۹۶/۰۷/۳۰

رئیس ثبت اسناد و املاک دیلم–شکراله سعادتی

رونوشت آگهی حصور وراثت

آقای علیرضا گله داری دارای شماره ملی ۲۳۷۱۹۳۰۶۰۱ به شرح دادخواست به کلاسه۹۶۰۵۹۹ از این دادگاه درخواست گواهی حصر وراثت نموده و چنین توضیح داده که شادروان نظر گله داری به شماره ملی ۲۳۷۱۷۲۴۳۶۱ تاریخ ۹۵/۷/۱۴ در اقامتگاه دائمی خود بدرود زندگی گفته ورثه حین الفوت آن مرحوم منحصر است به: ۱- رحمتی شیخیان فرزند محمدکریم ش، ملی ۱۳۳۱/۲۳۷۰۲۵۸۱۹۵ صادره از حوزه کازرون زوجه متوفی ۲- سعید گله داری فرزند نظر ش. ملی ۲۳۶۰۳۱۲۵۹۶/۱۳۷۲ صادره از حوزه کازرون پسر متوفی ۳- محمدرضا آرین فر فرزند نظر ش. ملی ۲۳۷۲۴۶۸۵۹/۱۳۶۵ صادره از حوزه کازرون پسر متوفی ۴- عظیم گله داری فرزند نظر ش ملی ۲۳۷۰۴۷۹۰۶۱/۱۳۵۷ صادره از حوزه کازرون پسر متوفی ۵- علیرضا گله داری فرزند نظر ش. ملی ۲۳۷۱۹۳۰۶۰۱/۱۳۵۵ صادره از حوزه کازرون پسر متوفی ۶- مریم گله داری فرزند نظر ش. ملی ۲۳۷۱۹۹۰۴۵۰/۱۳۵۹ صادره از حوزه کازرون دختر متوفی ۷- لیلا گله داری فرزند نظر ش. ملی ۲۳۷۱۹۰۷۹۷۹/۱۳۵۲ صادره از حوزه کازرون دختر متوفی ۸- لاله گله داری فرزند نظر ش. ملی ۲۳۷۰۴۰۸۹۲۸/۱۳۵۰ صادره از حوزه کازرون دختر متوفی ۹- زهرا گله داری فرزند نظر ش. ملی ۲۳۷۰۴۰۸۹۱۱/۱۳۴۸ صادره از حوزه کازرون دختر متوفی ۱۰- اشرف گله داری فرزند نظر ش. ملی ۲۳۷۰۳۵۷۸۳۵/۱۳۴۷ صادره از حوزه کازرون دختر متوفی

اینک با انجام تشریفات مقدماتی درخواست مزبور را در یک نوبت آگهی می نماید تا هر کسی اعتراضی دارد و یا وصیتنامه از متوفی نزد او باشد از تاریخ نشر آگهی ظرف یک ماه به دادگاه تقدیم دارد والا گواهی صادر خواهد شد. ۸۵۹/م الف ۶/۱۲۳۶

زمانی بخش– رییس شعبه چهارم شورای حل اختلاف کازرون

آگهی احضار متهم

نظر به اینکه متهمین ۱- هادی سبزی ۲- شهرام سبزی فرزندان اسداله به اتهام ایراد ضرب و جرح عمدی و سرقت از طرف این دادسرا تحت تعقیب می باشد و ابلاغ اوراق احضاریه به واسطه نامعلوم بودن محل اقامت ایشان میسر نگردیده، بدین وسیله در اجرای ماده ۱۷۴ قانون آیین دادرسی کیفری مصوب سال ۹۲ مراتب به نامبرده ابلاغ تا ظرف مدت یک ماه پس از انتشار این آگهی به منظور پاسخگویی و دفاع از اتهام انتسابی در شعبه اول دادیاری دادسرای عمومی و انقلاب کازرون حاضر گردد. در این صورت دادیار شعبه پس از انقضای مهلت مقرر به موضوع رسیدگی و اظهار عقیده می نماید. ۶/۱۲۳۸

۸۵۸/م الف **دادیار شعبه اول دادیاری دادسرای عمومی و انقلاب کازرون**

آگهی ثبتی

آگهی تغییرات شرکت ماشین سازی آسیا کار باختر شرکت سهامی خاص به شماره ثبت ۱۸۰۱۴ و شناسه ملی ۱۰۵۳۰۳۰۱۸۰۰ به استناد صورتجلسه هیئت مدیره مورخ ۱۳۹۶/۰۷/۰۳ تصمیمات ذیل اتخاذ شد:

آقای غلامحسین کاظمی به شماره ملی ۲۲۹۷۱۹۹۹۰۲ به سمت رئیس هیئت مدیره

آقای سعید کاظمی به شماره ملی ۲۲۹۷۷۲۳۹۲۱ به سمت نایب رئیس هیئت مدیره

آقای وحید کاظمی به شمار ملی ۲۲۹۷۶۳۲۰۰۲ به سمت مدیرعامل برای مدت باقیمانده انتخاب شدند. کلیه اسناد و اوراق بهادار و تعهدآور شرکت، چک ها، بروات، سفته ها و سایر اوراق تجارتی و غیره با امضاء دو نفر اعضاء هیئت مدیره به همراه با مهر شرکت معتبر می باشد. با ثبت این مستند تصمیمات تعیین دارندگان حق امضا، انتخاب و تعیین سمت هیئت مدیره انتخاب شده توسط مراتب متقاضی در سوابق الکترونیک شخصیت حقوقی مرقوم ثبت ودر پایگاه آگهی های سازمان ثبت قابل دسترس میباشد. ۱۱۳۲۵/م الف

۲۵۴۳۸/۱۵۲۹۴ **اداره کل ثبت اسناد و املاک استان فارس**

مرجع ثبت شرکت ها و موسسات غیر تجاری شیراز

آگهی موضوع ماده ۳ قانون و ماده ۱۳ آیین نامه تعیین تکلیف وضعیت ثبتی اراضی و ساختمانهای فاقد سند رسمی مستقر در واحد ثبتی شهرستان بهبهان

برابر رأی شماره ۱۳۹۶۶۰۳۱۷۰۰۷۰۰۳۵۱۳ هیأت موضوع قانون تعیین تکلیف وضعیت ثبتی اراضی و ساختمانهای فاقد سند رسمی مستقر در واحد ثبتی شهرستان بهبهان تصرفات مالکانه و بلامعارض متقاضی آقای خدارحم مرادا فرزند مراد به شماره شناسنامه ۲۰۹ صادره از بهبهان به شماره ملی ۱۸۶۰۹۶۰۱۸۹ در ششدانگ یک باب ساختمان به مساحت ۱۰۵۶/۴۷ مترمربع مفروز و مجزی شده از پلاک ۵۰۴۳/۲۶ اصلی واقع در بخش یک بهبهان خریداری از مالک رسمی آقای صاحب آقا جوانی محرز گردیده است. لذا به منظور اطلاع عموم مراتب در دو نوبت به فاصله ۱۵ روز آگهی می شود. در صورتی که اشخاص نسبت به صدور سند مالکیت متقاضی اعتراضی داشته باشند می توانند از تاریخ انتشار اولین آگهی به مدت یک ماه از تاریخ اعتراض، دادخواست خود را به مراجع قضایی تقدیم نمایند.بدیهی است در صورت انقضای مدت مذکور و عدم وصول اعتراض طبق مقررات سند مالکیت صادر خواهد شد. ۸/۴۲۶ م الف ۲۵۴۳۲

تاریخ انتشار نوبت اول: ۹۶/۰۷/۱۵ تاریخ انتشار نوبت دوم: ۹۶/۰۷/۳۰

رئیس ثبت بهبهان–کاظمی

آگهی

پیرو آگهی های منتشره در جراید بدینوسیله به اسماعیل جوکارفرزند احمد که مجهول المکان می باشد ابلاغ می شود طبق اجرائیه صادره از شعبه هشتم در پرونده کلاسه ۰۳۷ ۹۹۰ به موجب دادنامه شماره ۹۶۰۹۹۷۸۸۸۵۳۰۰۱۶۶ مورخ ۹۶/۵/۱ صادره از شعبه هشتم محکوم علیه محکوم به پرداخت مبلغ ۲۲۳۵۰۰۰۰ ریال بابت نفقه خواهان از تاریخ ۹۵/۷/۸ لغایت ۹۶/۴/۳۰ و پرداخت مبلغ ۱۰۶۵۰۰۰ ریال بابت خسارات ناشی از هزینه دادرسی نیز به ازای هرماه به بعد مبلغ ۳۵۰۰۰۰۰ در حق محکوم له می باشد. پرداخت نیم عشر حق اجرا و نیز هزینه های اجرائی بر عهده محکوم علیه می باشد. بدیهی است با توجه به غیابی بودن حکم ، اجرای حکم غیابی منوط به معرفی ضامن معتبر یا اخذ تامین متناسب از محکوم له، یا ابلاغ واقعی اجرائیه به محکوم علیه می باشد لذا مفاد اجرائیه صادره یک نوبت در اجرای ماده ۷۳ آ. د. م و ماده ۹ قانون اجرای احکام مدنی در یکی از جراید کثیر الانتشار درج می گردد تا ظرف ده روز پس از انتشار آگهی نسبت به اجرای مفاد اجرائیه اقدام گردد. در غیر این صورت واحد اجرای احکام طبق مقررات نسبت به اجرای مدلول اجرائیه و وصول هزینه اجرایی اقدام خواهد نمود. ۶/۱۲۳۰ ۸۶۳/م الف

شورای حل اختلاف شعبه هشتم کازرون

آگهی احضار متهم از طریق دادگاه

بدین وسیله به آقای خلیل پدرام فرزند جلیل که مجهول المکان اعلام شده ابلاغ می گردد که به اتهام تهدید به قتل در پرونده کلاسه ۹۶۰۴۸۷ شعبه ۱۰۱ دادگاه کیفری دو کازرون تحت پیگرد می‌باشد وقت رسیدگی پرونده برای روز ۱۳۹۶/۸/۲۹ ساعت ۹ صبح تعیین گردیده که می‌بایست در وقت مقرر در جلسه دادگاه حاضر در صورت عدم حضور رأی غیابی صادر خواهد شد. ۸۶۵/م الف ۶/۱۲۳۸

یوسفی اصل – رییس شعبه ۱۰۱ دادگاه کیفری دو کازرون

آگهی حصر وراثت

آقای حسین پورباقر فرزند نبی به شرح دادخواستی که به کلاسه ۹۶۰۵۸۷ ش ۴ این شورا ثبت گردیده درخواست صدور گواهی حصر وراثت نموده و اعلام داشته شادروان نبی پورباقر فرزند علی به شماره ملی ۲۳۷۰۲۰۶۴۵۴ – ۱۳۱۴ صادره از کازرون در تاریخ ۹۶/۶/۱۰ در اقامتگاه دایمی خود شهرستان کازرون فوت نموده و وراث حین الفوت آن مرحوم عبارتند از: ۱- رباب رأفت به شماره ملی ۲۳۷۰۲۳۸۶۵۸ – ۱۳۲۶ کازرون زوجه متوفی ۲- حسین پورباقر به شماره ملی ۲۳۷۲۰۰۵۳۲۴- ۱۳۶۰ کازرون پسر متوفی ۳- مریم پورباقر به شماره ملی ۲۳۷۱۹۷۸۱۲۴- ۱۳۵۹ کازرون دختر متوفی ۴- نسا پورباقر به شماره ملی ۲۳۷۲۰۰۵۳۳۲ - ۱۳۶۰ کازرون دختر متوفی ولاغیر

اینک با انجام تشریفات مقدماتی درخواست مزبور را در یک نوبت آگهی می نماید تا هر کسی اعتراضی دارد و یا وصیتنامه از متوفی نزد او باشد از تاریخ نشر آگهی ظرف یک ماه به دادگاه تقدیم دارد والا گواهی صادر خواهد شد. ۸۶۴/م الف ۶/۱۲۳۷

زمانی بخش – رییس شعبه چهارم شورای حل اختلاف کازرون

آگهی موضوع ماده ۳ قانون و ماده ۱۳ آیین نامه تعیین تکلیف وضعیت ثبتی اراضی و ساختمانهای فاقد سند رسمی

برابر رأی شماره ۱۳۹۶۶۰۳۲۴۰۰۷۰۰۰۲۹۸ - ۹۶/۰۶/۰۸ هیأت اول موضوع قانون تعیین تکلیف وضعیت ثبتی اراضی و ساختمانهای فاقد سند رسمی مستقر در واحد ثبتی حوزه ثبت ملک دیلم تصرفات مالکانه و بلامعارض متقاضی آقای محسن خواجه گیری فرزند غلامحسین به شماره شناسنامه ۴ صادره از بندر دیلم در ششدانگ عرصه و اعیان یک باب خانه به مساحت ۱۷۵۶/۷۴ مترمربع در قسمتی از پلاک ۲۱ واقع در روستای مال شهاب شهرستان دیلم بخش ۷ بوشهر خریداری از مالک رسمی آقای غلامحسین خواجه گیری محرز گردیده است. لذا به منظور اطلاع عموم مراتب در دو نوبت به فاصله ۱۵ روز آگهی می‌شود. در صورتی که اشخاص نسبت به صدور سند مالکیت متقاضی اعتراضی داشته باشند می‌توانند از تاریخ انتشار اولین آگهی به مدت دو ماه اعتراض خود را به این اداره تسلیم و پس از اخذ رسید ظرف مدت یک ماه از تاریخ تسلیم اعتراض، دادخواست خود را به مرجع قضایی تقدیم نمایند.بدیهی است در صورت انقضای مدت مذکور و عدم وصول اعتراض طبق مقررات سند مالکیت صادر خواهد شد. ۱۱۰/م الف ۲۵۴۳۰

تاریخ انتشار نوبت اول: ۹۶/۰۷/۱۵ تاریخ انتشار نوبت دوم: ۹۶/۰۷/۳۰

رئیس ثبت اسناد و املاک دیلم–شکراله سعادتی

آگهی موضوع ماده ۳ قانون و ماده ۱۳ آیین نامه تعیین تکلیف وضعیت ثبتی اراضی و ساختمانهای فاقد سند رسمی مستقر در واحد ثبتی شهرستان بهبهان

برابر رأی شماره ۱۳۹۶۶۰۳۱۷۰۰۷۰۰۲۹۵۱ هیأت موضوع قانون تعیین تکلیف وضعیت ثبتی اراضی و ساختمانهای فاقد سند رسمی مستقر در واحد ثبتی شهرستان بهبهان تصرفات مالکانه و بلامعارض متقاضی آقای میثم طیبی فرزند غلامرضا به شماره شناسنامه ۱ صادره از بهبهان به شماره ملی ۱۸۶۱۵۲۸۱۷۵ در ششدانگ یک باب ساختمان به مساحت ۴۵۰ مترمربع مفروز و مجزی شده از پلاک ۵۵۸۰ اصلی واقع در بخش یک بهبهان خریداری از مالک رسمی آقای مهدی فتاحی نژاد و محمد فتاحی نژاد و ابراهیم فتاحی نژاد و ابوالقاسم فتاحی نژاد و نوراله فتاحی نژاد و اسماعیل فتاحی نژاد و پوری فتاحی نژاد و شهناز فتاحی نژاد و حاجیه بی بی فتاحی نژاد محرز گردیده است. لذا به منظور اطلاع عموم مراتب در دو نوبت به فاصله ۱۵ روز آگهی می شود. در صورتی که اشخاص نسبت به صدور سند مالکیت متقاضی اعتراضی داشته باشند می توانند از تاریخ انتشار اولین آگهی به مدت یک ماه از تاریخ اعتراض، دادخواست خود را به مراجع قضایی تقدیم نمایند.بدیهی است در صورت انقضای مدت مذکور و عدم وصول اعتراض طبق مقررات سند مالکیت صادر خواهد شد. ۸/۴۲۳ م الف ۲۵۴۳۱

تاریخ انتشار نوبت اول: ۹۶/۰۷/۱۵ تاریخ انتشار نوبت دوم: ۹۶/۰۷/۳۰

رئیس ثبت بهبهان–کاظمی