روزنامه طلوع

تاریخ ۱۹ تیر ۱۳۹۷ سه‌شنبه

صفحه ۵ | شماره ۲۲۷۸ | سال بیست و چهارم

گوناگون

ضرب‌المثل‌های جهان

آرامش هزاران اشرفی طلا ارزش دارد.

عبری

عکاس‌خانه «مانی» ظرفیتی برای هنر عکاسی فارس

بنای تاریخی احیا شود

عکاس‌خانه تاریخی «مانی» در شیراز ظرفیت بزرگی برای هنر عکاسی است که می‌توان با احیا و تعریف کاربری‌های مختلف، از آن برای معرفی میراث عکاسی استان فارس استفاده کرد.

خبرگزاری مهر: شیراز علی‌رغم داشتن سابقه تاریخی در هنر عکاسی، فاقد مکانی تحت عنوان موزه عکاسی است؛ متأسفانه در شیراز خیلی از بسترهای فرهنگی و هنری که شامل فضاهای فیزیکی مناسب است، وجود ندارد و با توجه به اینکه دولت امکان ایجاد چنین مکان‌هایی را ندارد و از طرفی علاقه‌مندان زیادی هم در حوزه‌های مختلف فعال هستند، می‌توان از این پتانسیل استفاده کرد.

این در حالی است که بسیاری از آرشیوهای سرگردان که به دلیل فقدان امکانات لازم در شرایط بسیار نامناسبی نگهداری می‌شود، مجموعه‌ای با تعداد تقریبی ۵۰ هزار شیشه و نگاتیو است که می‌توان آنها را در یکجا جمع‌آوری و برای نسل آینده نگهداری کرد.

این در حالی است که اخیراً در فضای رو به روی این بنا که باید با احیا و مرمت، برای بهره‌برداری‌های مختلف هنری مورداستفاده قرار گیرد، ایرانیت نصب شده است.

سیامک بصیری، کارشناس مسئول فنی اداره کل میراث فرهنگی استان فارس در گفت‌وگو با خبرنگار مهر درخصوص اینکه چرا پیاده‌رو مقابل ساختمان عکاس‌خانه تاریخی مانی که بیش از ۸۷ سال پیشینه دارد با سازه ایرانیتی پوشیده شده، پاسخ داد: به علت اینکه این بنا و ساختمان‌های اطراف آن در معرض تخریب قرار دارند و ممکن است جان رهگذران را تهدید کند، این سازه تعبیه شده تا کسی آسیبی نبیند.

بصیری با اشاره به اینکه هنوز اقدام فیزیکی در بازسازی بنای یاد شده انجام نگرفته علیرغم اینکه مالکان این عکاس‌خانه از آغاز بازسازی آن خبر داده بودند، عنوان کرد: طرح مرمت و بازسازی این بنای تاریخی در مرحله تصویب قرار دارد و به محضی که این طرح به تصویب برسد، اجازه بازسازی عکاس‌خانه مانی داده خواهد شد.

این در حالی است که به گفته بصیری هنوز اقدامی در جهت ساخت‌وساز یا بازسازی و مرمت بنای ملی عکاس‌خانه‌مانی انجام نپذیرفته و آنچه هم مانع دیدن تابلوی این بناشده بنا به شرایطی است که طبق قانون برای حفظ جان رهگذران نصب شده است.

این امر باوجودی است که طرح مرمت و احیای بنای تاریخی عکاس‌خانه مانی شیراز توسط گروهی از اساتید و دانشجویان معماری شیراز تهیه و تدوین شده، درحالی‌که در شیراز بناهای فراوان و در کنار آن نیازهای فراوانی نیز وجود دارد؛ نیازهایی مثل ایجاد موزه هنرهای معاصر، موزه هنرهای صنایع‌دستی و گالری‌های تخصصی که البته باید با نگاهی کاملاً کارشناسی دنبال شود.

از سویی مراتب ثبت عکاس‌خانه مانی به شماره ثبت ۳۱۷۳۰ مورخ ۲۰ خرداد ۱۳۹۶ واقع در استان فارس، شهر شیراز، خیابان طالقانی، روبه‌روی اداره دارایی در نامه‌ای از سوی رئیس سازمان میراث فرهنگی به استاندار فارس مردادماه سال گذشته ابلاغ شده است.

عکاس‌خانه مانی، دومین عکاس‌خانه شیراز پس از عکاس‌خانه فردوسی در دوره پهلوی است که در سال ۱۳۱۰ توسط میرزا نصرالله چهره‌نگار آغاز به کارکرد که پس از چندی عکاس‌خانه را به برادر کوچک‌ترش میرزا مسیح‌الله چهره‌نگار واگذار می‌کند و میرزا مسیح‌الله چهره‌نگار تا سال ۱۳۲۵ به همراه شخصی به نام امرالله اصلاحی، این عکاس‌خانه را اداره کرد. میرزا مسیح‌الله پس از مدتی به آبادان رفت و اداره امور عکاس‌خانه به امرالله اصلاحی واگذار شد.

ساختمان عکاس‌خانه مانی، پیش از آن به بانک «ایران - شوروی» شهرت داشته است؛ این بنا از اولین ساختمان‌های چندطبقه در شیراز به شمار می‌رود و به‌عنوان یکی از شاخصه‌های تاریخی در دوره خود، بی‌نظیر است.

حفظ نگهداری و مرمت این بنا می‌تواند به‌واسطه نزدیکی آن به مجموعه زندیه، یکی از جذاب‌ترین جاذبه‌ها برای گردشگران باشد؛ قرار گرفتن عکاس‌خانه مانی در حاشیه پیاده‌رو و در مسیر گردشگری و خطراتی که مخروبه شدن آن افراد را تهدید می‌کند.

یکی از بهترین راهکارهای بهینه‌سازی این فضا و استفاده مطلوب از آن، تبدیل این مکان به موزه عکاسی است که البته بعد از بازسازی و انجام روند قانونی باید انجام شود.

آنچه از عکاس‌خانه‌مانی در خیابان آیت‌الله طالقانی نزد خاندان اصلاحی برجای‌مانده، ساختمان عکاس‌خانه فردوسی می‌طلبد نهادهایی مانند شهرداری شیراز، سازمان میراث فرهنگی، گردشگری و صنایع‌دستی و فرهنگ و ارشاد اسلامی استان فارس به این مهم همت گمارند.

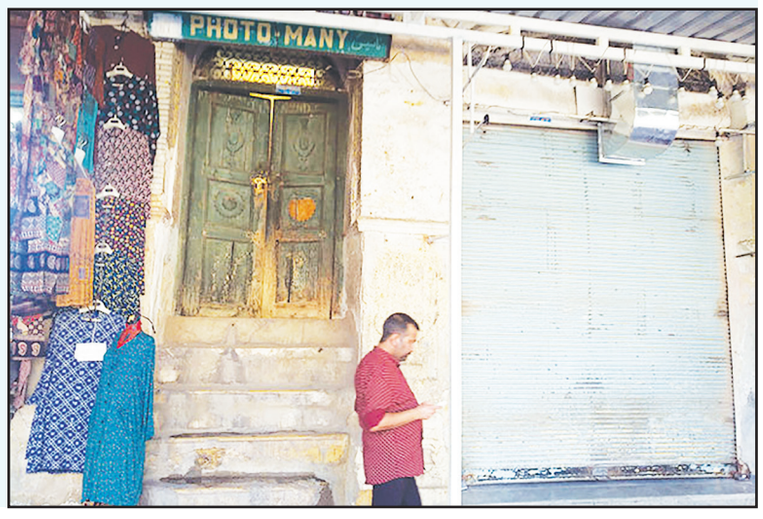

آگهی موضوع ماده ۳ قانون و ماده ۱۳ آئین نامه قانون تعیین تکلیف وضعیت ثبتی و اراضی و ساختمانهای فاقد سند رسمی

برابر رای ۱۳۹۷۶۰۳۱۱۰۰۳۰۰۰۸۲۷ هیات اول موضوع قانون تعیین تکلیف وضعیت ثبتی اراضی و ساختمانهای فاقد سند رسمی مستقر در واحد ثبتی حوزه ثبت ملک ممسنی تصرفات مالکانه بلامعارض متقاضی خانم مریم محمودی فرزند محمود بشماره شناسنامه ۱۶۴ صادره از ممسنی در ششدانگ یک باب خانه که ۱/۵ دانگ مشاع از ششدانگ عرصه در مالکیت موقوفه بوشهری می باشد به مساحت ششدانگ ۲۲۷/۸۸ مترمربع پلاک ۱۷۰۸ فرعی از ۵۰ اصلی مفروز و مجزی شده از پلاک ۵۰ اصلی قطعه ۹ بخش ۷ فارس خریداری از مالک رسمی آقای امراله مرادی محرز گردیده است.لذا به منظور اطلاع عموم مراتب در دو نوبت به فاصله ۱۵ روز آگهی می شود در صورتی که اشخاص نسبت به صدور سند مالکیت متقاضی اعتراضی داشته باشند می توانند از تاریخ انتشار اولین آگهی به مدت دو ماه اعتراض خود را به این اداره تسلیم و پس از اخذ رسید، ظرف مدت یک ماه از تاریخ تسلیم اعتراض، دادخواست خود را به مراجع قضایی تقدیم نمایند.بدیهی است در صورت انقضای مدت مذکور و عدم وصول اعتراض طبق مقررات سند مالکیت صادر خواهد شد. ۷/۵۹۸ ۲۲۳/م الف تاریخ انتشار نوبت اول : ۱۳۹۷/۴/۱۹ تاریخ انتشار نوبت دوم : ۱۳۹۷/۵/۳

سید مصطفی حسینی – رئیس ثبت اسناد واملاک شهرستان ممسنی

آگهی موضوع ماده ۳ قانون و ماده ۱۳ آئین نامه قانون تعیین تکلیف وضعیت ثبتی و اراضی و ساختمانهای فاقد سند رسمی

برابر رای ۱۳۹۷۶۰۳۱۱۰۰۳۰۰۰۸۲۵ هیات اول موضوع قانون تعیین تکلیف وضعیت ثبتی اراضی و ساختمانهای فاقد سند رسمی مستقر در واحد ثبتی حوزه ثبت ملک ممسنی تصرفات مالکانه بلامعارض متقاضی آقای سیدمحمد عنائی فرزند سیدشکراله بشماره شناسنامه ۳۲۴ صادره از ممسنی در ششدانگ یک باب خانه که ۱/۵ دانگ مشاع از ششدانگ عرصه در مالکیت موقوفه بوشهری می باشد به مساحت ششدانگ ۲۷۵/۲۴ مترمربع پلاک ۲۹۹۸ فرعی از ۵۵ اصلی مفروز و مجزی شده از پلاک ۸۲ فرعی از ۵۵ اصلی قطعه ۹ بخش ۷ فارس خریداری از مالک رسمی آقای ابراهیم فدایی ورثه کیامرث محرز گردیده است. لذا به منظور اطلاع عموم مراتب در دو نوبت به فاصله ۱۵ روز آگهی می شود در صورتی که اشخاص نسبت به صدور سند مالکیت متقاضی اعتراضی داشته باشند می توانند از تاریخ انتشار اولین آگهی به مدت دو ماه اعتراض خود را به این اداره تسلیم و پس از اخذ رسید، ظرف مدت یک ماه از تاریخ تسلیم اعتراض، دادخواست خود را به مراجع قضایی تقدیم نمایند.بدیهی است در صورت انقضای مدت مذکور و عدم وصول اعتراض طبق مقررات سند مالکیت صادر خواهد شد. ۷/۵۹۷ ۲۱۹/م الف

تاریخ انتشار نوبت اول : ۱۳۹۷/۴/۱۹ تاریخ انتشار نوبت دوم : ۱۳۹۷/۵/۳

سید مصطفی حسینی – رئیس ثبت اسناد واملاک شهرستان ممسنی

آگهی حصر وراثت

آقای مهدی دهقانی دارای شناسنامه شماره ۲۱۰۷ به شرح دادخواست به کلاسه –ازاین شورا درخواست گواهی حصر وراثت نموده و چنین توضیح داده که شادروان خداکرم دهقانی به شماره شناسنامه ۱۲۱ در تاریخ ۱۳۸۴/۱/۲۵ در اقامتگاه دایمی خود بدرود زندگی گفته ورثه حین الفوت آن مرحوم منحصر است به: ۱- اله کرم دهقانی ش ش ۲۵ ش ملی ۵۴۷۹۸۷۶۸۶۴ متولد ۱۳۳۷/۱۱/۶ پسر متوفی ۲- مهدی دهقانی ش ملی ۵۴۷۹۶۵۵۰۸۶ متولد ۱۳۴۷/۱۰/۱ پسر متوفی ۳- غلامرضا دهقانی ش ملی ۵۴۷۹۸۹۶۱۶۴ متولد ۱۳۵۱/۱/۱ پسر متوفی ۴- گل اندام دهقانی ش ملی ۵۴۷۹۶۴۸۵۶۱ متولد ۱۳۳۶/۶/۱۳ دختر متوفی ۵- منیژه دهقانی ش ش ۱۱ ش ملی ۵۴۷۹۶۳۴۰۰۳ متولد ۱۳۱۵ همسر متوفی

اینک با انجام تشریفات مقدماتی درخواست مزبور را در یک نوبت آگهی می نماید تا هرکسی اعتراضی دارد و یا وصیتنامه از متوفی نزد او باشد از تاریخ نشر آگهی ظرف یک ماه به این شورا مراجعه و تقدیم نماید والا گواهی صادر خواهد شد.

۷/۶۱۱ ۵۱۳/م الف

برومند – رییس شورای حل اختلاف شهر خشت

آگهی فقدان سند مالکیت شهرستان نورآباد ممسنی

خانم مهناز شجاعی فرزند جلال با تسلیم دو برگ استشهادیه که توسط دفترخانه ۹۸ ممسنی تنظیم گردیده مدعی است تعداد یک برگ سند مالکیت مربوط به ۴/۵ دانگ مشاع از ششدانگ عرصه و اعیان به انضمام یک و نیم دانگ دیگر اعیان یک باب خانه تحت پلاک ۸۰۸ فرعی از ۵۰ اصلی واقع در قطعه ۹ بخش ۷ فارس شهرستان ممسنی سند مالکیت به شماره چاپی ۶۷۵۲۹۰ – د/ ۹۳ دفتر جلد ۲۱ دفتر املاک صفحه ۱۱۹ ذیل شماره ثبت ۳۴۶۲ ثبت گردیده به علت اسباب کشی منزل مفقود گردیده است و نامبرده تقاضای صدور سند مالکیت المثنی را نموده، مراتب طبق ماده ۱۲۰ اصلاحی آیین نامه قانون ثبت آگهی می شود تا هرکس نسبت به مورد آگهی معامله ای انجام داده یا مدعی وجود سند مالکیت نزد خود باشد تا ۱۰ روز پس از انتشار این آگهی به ثبت محل مراجعه و اعتراض خود را ضمن ارایه اصل سند مالکیت و یا خلاصه معامله تسلیم نماید و اگر ظرف مدت مقرر اعتراض نرسد و یا در صورت اعتراض اصل سند ارایه نشود اداره ثبت اسناد و املاک سند مالکیت المثنی را طبق مقررات صادر و به متقاضی تسلیم خواهد کرد. تاریخ انتشار: ۹۷/۴/۱۹ ۲۳۷/ م الف ۷/۶۰۵

سیدمصطفی حسینی – رییس اداره ثبت اسناد و املاک شهرستان ممسنی

آگهی ابلاغ اخطار اجرایی

محکوم له: مؤسسه اعتباری ملل به مدیرعاملی آقای سیدامین جوادی با وکالت آقای عبدالرحیم ادیب

محکوم علیه: ۱- آقای مهرزاد علمدار فرزند رمضان ۲- آقای مهدی هاشمی فرزند جواد ۳- آقای مهرداد علمدار فرزند رمضان ۴- آقای ابراهیم ابراهیم پور فرزند رضا ۵- آقای اردشیر ابراهیم پور فرزند رضا ۶- خانم فاطمه علمدار فرزند رمضان

پیرو آگهی های منتشره در جراید بدینوسیله به ۱- آقای مهرزاد علمدار فرزند رمضان ۲- آقای مهدی هاشمی فرزند جواد ۳- آقای مهرداد علمدار فرزند رمضان ۴- آقای ابراهیم ابراهیم پور فرزند رضا ۵- آقای اردشیر ابراهیم پور فرزند رضا ۶- خانم فاطمه علمدار فرزند رمضان که مجهول المکان می باشد ابلاغ می شود طبق اجرایه صادره از شورای حل اختلاف کازرون شعبه دوم در پرونده کلاسه ۹۶۰۹۹۸۸۸۴۲۰۰۴۹۰ و شماره بایگانی ۹۶۰۵۲۸ به موجب دادنامه شماره ۹۶۰۹۹۷۸۸۸۴۲۰۰۶۵۱ مورخ ۱۳۹۶/۱۲/۲۷ صادره از شعبه دوم محکوم علیهم محکوم است به نحو تضامنی به پرداخت مبلغ ۱۲۰/۰۰۰/۰۰۰ ریال بابت اصل خواسته و مبلغ ۳/۶۹۵/۰۰۰ ریال بابت هزینه دادرسی و خسارت تأخیر تأدیه از تاریخ تقدیم دادخواست ۱۳۹۶/۱۱/۱۵ لغایت یوم الوصول با مأخذ نرخ ۱۲٪ و حق الوکاله وکیل وفق تعرفه قانونی در حق محکوم له می باشد. پرداخت نیم عشر حق اجرا و نیز هزینه های اجرایی بر عهده محکوم علیه می باشد. بدیهی است با توجه به غیابی بودن حکم، اجرای حکم غیابی منوط به معرفی ضامن معتبر یا اخذ تأمین متناسب از محکوم له، یا ابلاغ واقعی اجرایه به محکوم علیه می باشد. لذا مفاد اجرایه صادره یک نوبت در اجرای ماده ۷۳ آ.د.م و ماده ۹ قانون اجرای احکام مدنی در یکی از جراید کثیرالانتشار درج می گردد تا ظرف ده روز پس از انتشار آگهی نسبت به اجرای مفاد اجرایه اقدام گردد. در غیر این صورت واحد اجرای احکام طبق مقررات نسبت به اجرای مدلول اجرایه و وصول هزینه اجرایی اقدام خواهد نمود. ۷/۶۱۰ ۵۱۱/ م الف

شعبه دوم شورای حل اختلاف کازرون

آگهی فقدان سند مالکیت شهرستان نورآباد ممسنی

خانم مهناز شجاعی فرزند جلال با تسلیم دو برگ استشهادیه که توسط دفترخانه ۹۸ ممسنی تنظیم گردیده مدعی است تعداد یک برگ سند مالکیت مربوط به ۴/۵ دانگ مشاع از ششدانگ عرصه و اعیان یک قطعه زمین تحت پلاک ۸۰۹ فرعی از ۵۰ اصلی واقع در قطعه ۹ بخش ۷ فارس شهرستان ممسنی سند مالکیت به شماره چاپی ۶۷۵۲۹۱ – د/ ۹۳ دفتر جلد ۲۱ دفتر املاک صفحه ۱۱۳ ذیل شماره ثبت ۱۲۶۰ ثبت گردیده به علت اسباب کشی منزل مفقود گردیده است و نامبرده تقاضای صدور سند مالکیت المثنی را نموده، مراتب طبق ماده ۱۲۰ اصلاحی آیین نامه قانون ثبت آگهی می شود تا هرکس نسبت به مورد آگهی معامله ای انجام داده یا مدعی وجود سند مالکیت نزد خود باشد تا ۱۰ روز پس از انتشار این آگهی به ثبت محل مراجعه و اعتراض خود را ضمن ارایه اصل سند مالکیت و یا خلاصه معامله تسلیم نماید و اگر ظرف مدت مقرر اعتراض نرسد و یا در صورت اعتراض اصل سند ارایه نشود اداره ثبت اسناد و املاک سند مالکیت المثنی را طبق مقررات صادر و به متقاضی تسلیم خواهد کرد. تاریخ انتشار: ۹۷/۴/۱۹ ۲۳۶/ م الف ۷/۶۰۴

سیدمصطفی حسینی – رییس اداره ثبت اسناد و املاک شهرستان ممسنی

آگهی ابلاغ اخطار اجرایی

محکوم له: مؤسسه اعتباری ملل به مدیرعاملی آقای سیدامین جوادی با وکالت آقای عبدالرحیم ادیب

محکوم علیه: ۱- آقای محمدهاشم شفیعی سیف آبادی فرزنداسفندیار ۲- آقای مجتبی حسینی فرزند حسنعلی ۳- آقای حسین مظفری مهرنجانی فرزند خسرو ۴- آقای محمدباقر حسینی فرزند علیرضا ۵- آقای مهدی حسینی فرزند محمدظاهر

پیرو آگهی های منتشره در جراید بدینوسیله به ۱- آقای محمدهاشم شفیعی سیف آبادی فرزنداسفندیار ۲- آقای مجتبی حسینی فرزند حسنعلی ۳- آقای حسین مظفری مهرنجانی فرزند خسرو ۴- آقای محمدباقر حسینی فرزند علیرضا ۵- آقای مهدی حسینی فرزند محمدظاهر که مجهول المکان می باشد ابلاغ می شود طبق اجرایه صادره از شورای حل اختلاف کازرون شعبه دوم در پرونده کلاسه ۹۶۰۹۹۸۸۸۴۲۰۰۴۹۱ و شماره بایگانی ۹۶۰۵۲۹ به موجب دادنامه شماره ۹۶۰۹۹۷۸۸۸۴۲۰۰۶۵۰ مورخ ۱۳۹۶/۱۲/۲۷ صادره از شعبه دوم محکوم علیهم محکوم است به نحو تضامنی به پرداخت مبلغ ۱۰۰/۰۰۰/۰۰۰ ریال بابت اصل خواسته و مبلغ ۳/۱۶۵/۰۰۰ ریال بابت هزینه دادرسی و خسارت تأخیر تأدیه از تاریخ تقدیم دادخواست ۱۳۹۶/۱۱/۱۵ لغایت یوم الوصول با مأخذ نرخ ۳۶٪ و حق الوکاله وکیل وفق تعرفه قانونی در حق محکوم له می باشد. پرداخت نیم عشر حق اجرا و نیز هزینه های اجرایی بر عهده محکوم علیه می باشد. بدیهی است با توجه به غیابی بودن حکم، اجرای حکم غیابی منوط به معرفی ضامن معتبر یا اخذ تأمین متناسب از محکوم له، یا ابلاغ واقعی اجرایه به محکوم علیه می باشد. لذا مفاد اجرایه صادره یک نوبت در اجرای ماده ۷۳ آ.د.م و ماده ۹ قانون اجرای احکام مدنی در یکی از جراید کثیرالانتشار درج می گردد تا ظرف ده روز پس از انتشار آگهی نسبت به اجرای مفاد اجرایه اقدام گردد. در غیر این صورت واحد اجرای احکام طبق مقررات نسبت به اجرای مدلول اجرایه و وصول هزینه اجرایی اقدام خواهد نمود. ۷/۶۱۰ ۵۱۲/ م الف

شعبه دوم شورای حل اختلاف کازرون

آگهی موضوع ماده ۳ قانون و ماده ۱۳ آئین نامه قانون تعیین تکلیف وضعیت ثبتی و اراضی و ساختمانهای فاقد سند رسمی

برابر رای ۱۳۹۷۶۰۳۱۱۰۰۳۰۰۰۸۲۹ هیات اول موضوع قانون تعیین تکلیف وضعیت ثبتی اراضی و ساختمانهای فاقد سند رسمی مستقر در واحد ثبتی حوزه ثبت ملک ممسنی تصرفات مالکانه بلامعارض متقاضی آقای ابراهیم ارمغان فرزند علی بشماره شناسنامه ۵۲۱۸ صادره از نورآباد در ششدانگ یک باب خانه که ۱/۵ دانگ مشاع از ششدانگ عرصه در مالکیت موقوفه بوشهری می باشد به مساحت ششدانگ ۲۳۹/۳۶ مترمربع پلاک ۱۷۰۷ فرعی از ۵۰ اصلی مفروز و مجزی شده از پلاک ۱۰۷۱ فرعی از ۵۰ اصلی قطعه ۹ بخش ۷ فارس خریداری از مالک رسمی منصور و غلامحسین و مسعود و ناصر و کامبیز و فرحناز و ملکه همگی مرادی محرز گردیده است.لذا به منظور اطلاع عموم مراتب در دو نوبت به فاصله ۱۵ روز آگهی می شود در صورتی که اشخاص نسبت به صدور سند مالکیت متقاضی اعتراضی داشته باشند می توانند از تاریخ انتشار اولین آگهی به مدت دو ماه اعتراض خود را به این اداره تسلیم و پس از اخذ رسید، ظرف مدت یک ماه از تاریخ تسلیم اعتراض، دادخواست خود را به مراجع قضایی تقدیم نمایند.بدیهی است در صورت انقضای مدت مذکور و عدم وصول اعتراض طبق مقررات سند مالکیت صادر خواهد شد. ۷/۵۹۹ ۲۲۴/م الف

تاریخ انتشار نوبت اول : ۱۳۹۷/۴/۱۹ تاریخ انتشار نوبت دوم : ۱۳۹۷/۵/۳

سید مصطفی حسینی – رئیس ثبت اسناد واملاک شهرستان ممسنی

آگهی موضوع ماده ۳ قانون و ماده ۱۳ آئین نامه قانون تعیین تکلیف وضعیت ثبتی و اراضی و ساختمانهای فاقد سند رسمی

برابر رای ۱۳۹۷۶۰۳۱۱۰۰۳۰۰۰۸۳۱ هیات اول موضوع قانون تعیین تکلیف وضعیت ثبتی اراضی و ساختمانهای فاقد سند رسمی مستقر در واحد ثبتی حوزه ثبت ملک ممسنی تصرفات مالکانه بلامعارض متقاضی آقای قاسم حیدری فرزند اله کرم بشماره شناسنامه ۷۳۱۶ صادره از نورآباد در ششدانگ یک باب خانه که ۱/۲۵ دانگ مشاع از ششدانگ عرصه در مالکیت موقوفه بوشهری می باشد به مساحت ششدانگ ۶۷۴/۹۵ مترمربع پلاک ۱۲۹۵ فرعی از ۲۷ اصلی مفروز و مجزی شده از پلاک ۲۷ اصلی قطعه ۹ بخش ۷ فارس خریداری از مالک رسمی آقای سیدعبدالحسین موسوی نژاد محرز گردیده است.لذا به منظور اطلاع عموم مراتب در دو نوبت به فاصله ۱۵ روز آگهی می شود در صورتی که اشخاص نسبت به صدور سند مالکیت متقاضی اعتراضی داشته باشند می توانند از تاریخ انتشار اولین آگهی به مدت دو ماه اعتراض خود را به این اداره تسلیم و پس از اخذ رسید، ظرف مدت یک ماه از تاریخ تسلیم اعتراض، دادخواست خود را به مراجع قضایی تقدیم نمایند.بدیهی است در صورت انقضای مدت مذکور و عدم وصول اعتراض طبق مقررات سند مالکیت صادر خواهد شد. ۷/۶۰۲ ۲۲۸/م الف

تاریخ انتشار نوبت اول : ۱۳۹۷/۴/۱۹ تاریخ انتشار نوبت دوم : ۱۳۹۷/۵/۳

سید مصطفی حسینی – رئیس ثبت اسناد واملاک شهرستان ممسنی

آگهی حصر وراثت

خانم زهرا فتحی پور به شماره ملی ۲۳۷۱۸۸۸۰۷۹ کازرون به استناد شهادتنامه و گواهی فوت و فتوکپی شناسنامه ورثه درخواستی به شماره ۹۷۰۳۲۵ ش ۴ تقدیم این شورا نموده و چنین اشعار داشته که شادروان اسداله فتحی پور به شماره ملی ۲۳۷۱۶۸۳۸۴۱ کازرون در تاریخ ۹۱/۳/۸ در اقامتگاه دایمی خود درگذشته و ورثه حین الفوت وی عبارتند از: ۱- توران عبدالهی زاده فرزند محمد به شماره ملی ۲۳۷۱۷۳۲۱۴۱ کازرون زوجه متوفی ۲- نصراله فتحی زاده فرزند اسداله به شماره ملی ۲۳۷۱۸۵۳۵۵۰ کازرون پسر متوفی ۳- محمدرضا فتحی زاده فرزند اسداله به شماره ملی ۲۳۷۰۴۱۱۹۸۸ کازرون پسر متوفی ۴- مهدی فتحی زاده فرزند اسداله به شماره ملی ۲۳۷۰۴۹۲۱۲۰ کازرون پسر متوفی ۵- زهرا فتحی زاده فرزند اسداله به شماره ملی ۲۳۷۱۸۸۸۰۷۹ کازرون دختر متوفی ۶- صدیقه فتحی زاده فرزند اسداله به شماره ملی ۲۳۷۰۴۴۳۰۱۴ کازرون دختر متوفی

اینک با انجام تشریفات مقدماتی درخواست مزبور را در یک نوبت آگهی می نماید تا هرکسی اعتراضی دارد و یا وصیتنامه از متوفی نزد او باشد از تاریخ نشر آگهی ظرف یک ماه به این شورا مراجعه و تقدیم نماید والا گواهی صادر خواهد شد.

۷/۶۱۱ ۵۱۰/ م الف

زمانی بخش – رییس شعبه چهارم شورای حل اختلاف کازرون

آگهی موضوع ماده ۳ قانون و ماده ۱۳ آئین نامه قانون تعیین تکلیف وضعیت ثبتی و اراضی و ساختمانهای فاقد سند رسمی

برابر رای ۱۳۹۷۶۰۳۱۱۰۰۳۰۰۰۸۳۳ هیات اول موضوع قانون تعیین تکلیف وضعیت ثبتی اراضی و ساختمانهای فاقد سند رسمی مستقر در واحد ثبتی حوزه ثبت ملک ممسنی تصرفات مالکانه بلامعارض متقاضی آقای هادی قائدی فرزند صفدر بشماره شناسنامه ۵۲ صادره از نورآباد در ششدانگ یک باب خانه که ۱/۵ دانگ مشاع از ششدانگ عرصه در مالکیت موقوفه بوشهری می باشد به مساحت ششدانگ ۲۵۹/۶۴ مترمربع پلاک ۲۴۳۳ فرعی از ۵۹ اصلی مفروز و مجزی شده از پلاک ۵۸ و ۵۹ اصلی قطعه ۹ بخش ۷ فارس خریداری از مالک رسمی آقای شاهرخ کیانی ورثه مهین بانو منصوری محرز گردیده است.لذا به منظور اطلاع عموم مراتب در دو نوبت به فاصله ۱۵ روز آگهی می شود در صورتی که اشخاص نسبت به صدور سند مالکیت متقاضی اعتراضی داشته باشند می توانند از تاریخ انتشار اولین آگهی به مدت دو ماه اعتراض خود را به این اداره تسلیم و پس از اخذ رسید، ظرف مدت یک ماه از تاریخ تسلیم اعتراض، دادخواست خود را به مراجع قضایی تقدیم نمایند.بدیهی است در صورت انقضای مدت مذکور و عدم وصول اعتراض طبق مقررات سند مالکیت صادر خواهد شد. ۷/۶۰۰ ۲۲۷/م الف

تاریخ انتشار نوبت اول : ۱۳۹۷/۴/۱۹ تاریخ انتشار نوبت دوم : ۱۳۹۷/۵/۳

سید مصطفی حسینی – رئیس ثبت اسناد واملاک شهرستان ممسنی

آگهی موضوع ماده ۳ قانون و ماده ۱۳ آئین نامه قانون تعیین تکلیف وضعیت ثبتی و اراضی و ساختمانهای فاقد سند رسمی

برابر رای ۱۳۹۷۶۰۳۱۱۰۰۳۰۰۰۵۹۵ هیات اول موضوع قانون تعیین تکلیف وضعیت ثبتی اراضی و ساختمانهای فاقد سند رسمی مستقر در واحد ثبتی حوزه ثبت ملک ممسنی تصرفات مالکانه بلامعارض متقاضی آقای محمد عزیزی فرزند علی محمد بشماره شناسنامه ۱۰۶۴۳ صادره از ممسنی در ششدانگ یک باب خانه که ۱/۵ دانگ مشاع از ششدانگ عرصه در مالکیت موقوفه بوشهری می باشد به مساحت ششدانگ ۲۹۱/۹۴ مترمربع پلاک ۴۲۸ فرعی از ۴۸ اصلی مفروز و مجزی شده از پلاک ۴۸ اصلی قطعه ۹ بخش ۷ فارس خریداری از مالک رسمی آقای منصور قاسمی محرز گردیده است.لذا به منظور اطلاع عموم مراتب در دو نوبت به فاصله ۱۵ روز آگهی می شود در صورتی که اشخاص نسبت به صدور سند مالکیت متقاضی اعتراضی داشته باشند می توانند از تاریخ انتشار اولین آگهی به مدت دو ماه اعتراض خود را به این اداره تسلیم و پس از اخذ رسید، ظرف مدت یک ماه از تاریخ تسلیم اعتراض، دادخواست خود را به مراجع قضایی تقدیم نمایند.بدیهی است در صورت انقضای مدت مذکور و عدم وصول اعتراض طبق مقررات سند مالکیت صادر خواهد شد. ۷/۶۰۱ ۲۳۱/م الف

تاریخ انتشار نوبت اول : ۱۳۹۷/۴/۱۹ تاریخ انتشار نوبت دوم : ۱۳۹۷/۵/۳

سید مصطفی حسینی – رئیس ثبت اسناد واملاک شهرستان ممسنی

آگهی موضوع ماده ۳ قانون و ماده ۱۳ آئین نامه قانون تعیین تکلیف وضعیت ثبتی و اراضی و ساختمانهای فاقد سند رسمی

برابر رای ۱۳۹۷۶۰۳۱۱۰۰۳۰۰۰۷۲۹ هیات اول موضوع قانون تعیین تکلیف وضعیت ثبتی اراضی و ساختمانهای فاقد سند رسمی مستقر در واحد ثبتی حوزه ثبت ملک ممسنی تصرفات مالکانه بلامعارض متقاضی خانم فریبا گودرزی فرزند مرادقلی بشماره شناسنامه ۱۶۵۲۲ صادره از نورآباد در ششدانگ یک باب خانه که ۱/۵ دانگ مشاع از ششدانگ عرصه در مالکیت موقوفه بوشهری می باشد به مساحت ششدانگ ۲۱۳/۴۰ مترمربع پلاک ۱۸۰ فرعی از ۵۶ اصلی مفروز و مجزی شده از پلاک ۵۶ اصلی قطعه ۹ بخش ۷ فارس خریداری از مالک رسمی آقای نوذر عباسی محرز گردیده است.لذا به منظور اطلاع عموم مراتب در دو نوبت به فاصله ۱۵ روز آگهی می شود در صورتی که اشخاص نسبت به صدور سند مالکیت متقاضی اعتراضی داشته باشند می توانند از تاریخ انتشار اولین آگهی به مدت دو ماه اعتراض خود را به این اداره تسلیم و پس از اخذ رسید، ظرف مدت یک ماه از تاریخ تسلیم اعتراض، دادخواست خود را به مراجع قضایی تقدیم نمایند.بدیهی است در صورت انقضای مدت مذکور و عدم وصول اعتراض طبق مقررات سند مالکیت صادر خواهد شد. ۷/۵۹۶ ۲۱۱/م الف

تاریخ انتشار نوبت اول : ۱۳۹۷/۴/۱۹ تاریخ انتشار نوبت دوم : ۱۳۹۷/۵/۳

سید مصطفی حسینی – رئیس ثبت اسناد واملاک شهرستان ممسنی