روزنامه طلوع

تاریخ ۱۲ آبان ۱۳۹۷ شنبه

صفحه ۶ | شماره ۲۳۷۲ | سال بیست و چهارم

ادبی و هنری

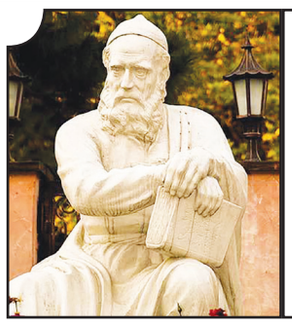

خیام نیشابوری

این کوزه چو من عاشق زاری بوده‌ست
در بند سر زلف نگاری بوده‌ست

این دسته که بر گردن او می‌بینی
دستی‌ست که برگردن یاری بوده‌ست

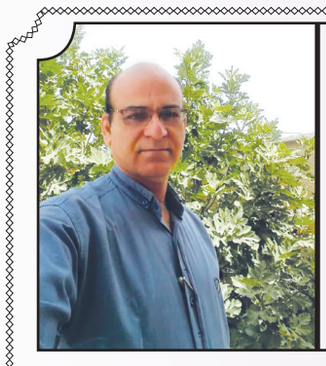

محمود خاتمی (خاتم)

نگه دارید محمل را...
که سوغاتِ سفر دارم

خبر از شام ویران...
با بیانی پُرَ شرر دارم

عزیزان، ساربانان،
بار بگشایید زیرا من

نشان از لاله‌ها و یاس‌های...
دربه‌در دارم

حسینم، نازنینم،
بازکن چشمانِ زیبایت

که امشب صحبتی ...
آکنده از سوزِ جگر دارم

عزیزِ بی‌سرم،
حرفی بزن با خواهرت زیرا

خبر از خیزران و...
شامیان و طشتِ زَر دارم

برادر جان،
چهل منزل نمودم طی در این مدت

هم‌اکنون آمدم اما
برایت چشمِ تَر دارم

ازاین‌پس با قدِ خم گشته و...
چشمان گریانَم

کنار تربتِ پاکت،
حضوری مستمر دارم

بیا اکبر کنارِ ناقه عمه،
که این شب‌ها.

خبر از ناله لیلا...
به هنگامِ سحر دارم

نگهبانی بده عباس...
اطرافِ حرم زیرا

که از افراد مَست و...
پَست و بی‌غیرت حَذر دارم

نکن امشب طلوع ای ماه...
در این وادی غربت

که در این سرزمین غم،
خودم چندین قمر دارم

ز سوزِ دل بگو با زینب و...
ام‌البنین «خاتم»

که من در قلبِ خود...
سودای هفتادودو سردارم

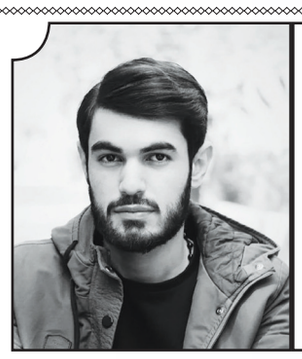

امیرحسین حسین‌زاده

اینکه روی عشقمان پا می‌گذاری خوب نیست
هدیه‌ای دیگر بده این یادگاری خوب نیست

حرفِ رفتن را خدایی پیشِ من دیگر نزن
آدمِ عاشق برایش بی‌قراریَ خوب نیست

من که شش‌دانگ دل ناقابلم وقف تو شد
اینکه اصلاً با دلم کاری نداری خوب نیست

قصد رفتن، بغض من، تصمیم بی‌برگشت تو
پشتِ هم این سیل درد و بد بیاری خوب نیست

بی‌وفا از من گرفتی لذتِ صحبت ولی
ای دلیلِ رخوتم درد خماری خوب نیست

حال‌وروزم را ببین و لااقل حالا نرو
با دلِ آشفته‌ام ناسازگاری خوب نیست

مژگان جهانشاهلو

باید
سر به دار شَوم
در
میدان نگاهی که
تاک‌هایش!
پیچیده بر
دیوار دل...
و
هرروز
انگورهای رسیده‌اش
مست می‌کند؛
چشمان معتکفان را!...
به‌پای دار ببَرید مرا...

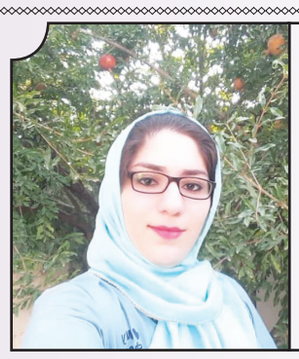

شیرین سلاحی

تا که دیدم روی تو خانه خرابت گشته‌ام
تا اسیر گیسوی پر پیچ‌وتابت گشته‌ام

رنگ چشمان تو طعم قهوه ترک اصیل
من فدای چشم چون چشم عقابت گشته‌ام

ای لبت همچون عسل شیرین و رنگین چون شراب
من به قربان لب و مست شرابت گشته‌ام

تو وجودم هستی و غرق تمنایت شدم
تا که اینجا منتظر بهر جوابت گشته‌ام

ماه زیبای منی و روشنی‌بخش شبم
عاشق روی نکوی ماهتابت گشته‌ام

شبنم میرزالی‌وند

بسان پنجره‌ای
رو به باغ همسایه
که حسرت گره خوردن
داغ نگاهی
از جنس سیب‌های رسیده باغ را دارد
شاید آلزایمر اتاق بهتر شود!

منتظر داستان و اشعار شما هستیم

لطفاً مطالب خود را با درج شماره تلفن به دفتر روزنامه یا آدرس الکترونیکی ذیل ارسال نمائید.
ضمناً روزنامه در ویرایش مطالب ارسالی، آزاد است و مطالب ارسالی برگشت داده نمی‌شود.
tolou.news@yahoo.com

کارشناس (این شماره) سرویس ادبی - هنری: **اشرف‌السادات کمانی**

روزنامه طلوع آگهی و مشترک می‌پذیرد
۳۲۳۴۴۷۷۲
۴۲۲۲۹۲۴۶

آگهی ثبتی

آگهی تغییرات شرکت دهکده سبز کورش کبیر شرکت سهامی خاص به شماره ثبت ۱۶۵ و شناسه ملی ۱۰۹۸۰۰۹۱۹۱۳ به استناد صورتجلسه هیئت مدیره مورخ ۱۳۹۷/۰۵/۱۴ تصمیمات ذیل اتخاذ شد: -آقای محمد معتضدیان ۲۴۳۱۵۹۰۴۹۶به سمت رئیس هیئت مدیره و مدیرعامل و خانم لیلی عباسی ۲۲۹۶۳۵۷۹۳۸به سمت نایب رئیس هیئت مدیره وآقای فرج اله معتضدیان ۶۴۸۹۶۱۶۴۱۶به سمت عضو هیئت مدیره/ عضو اصلی انتخاب شدند. -کلیه اوراق و اسناد رسمی و بهادار و بانکی و تعهدآور و قراردادها و نامه های عادی و اداری به امضاء آقای محمد معتضدیان همراه با مهر شرکت معتبر می باشد. شناسه آگهی: ۲۸۱۵۴۹ ۲۸۲۶۷
اداره کل ثبت اسناد و املاک استان فارس
مرجع ثبت شرکت ها و موسسات غیرتجاری پاسارگاد

آگهی ثبتی

آگهی تغییرات شرکت وکالت و مشاوره حقوقی حبیب فلاح زاده ابرقوئی موسسه غیر تجاری به شماره ثبت ۲۹۷۸ و شناسه ملی ۱۴۰۰۵۸۲۱۳۴۱ به استناد صورتجلسه درخواست مدیر موسسه حقوقی (موضوع ماده ۱۸۷ برنامه سوم توسعه) مورخ ۱۳۹۷/۰۷/۲۵ تصمیمات ذیل اتخاذ شد: - به استناد شماره پروانه۴۷۲۶۲/۱۸۷/م/پ مورخ ۹۷/۰۵/۲۸ مدت موسسه از دو سال به مدت نامحدود تغییر یافت و ماده مربوطه در اساسنامه بشرح فوق اصلاح
شناسه آگهی: ۲۸۱۵۵۷ ۲۸۲۶۸
اداره کل ثبت اسناد و املاک استان فارس
اداره ثبت شرکت ها و موسسات غیرتجاری شیراز

آگهی ثبتی

آگهی تغییرات شرکت ارمغان سیر امید شرکت سهامی خاص به شماره ثبت ۴۰۱۶۸ و شناسه ملی ۱۰۹۸۰۱۰۱۱۳۰ به استناد صورتجلسه مجمع عمومی عادی بطور فوق العاده مورخ ۱۳۹۷/۰۱/۲۸ تصمیمات ذیل اتخاذ شد: ۱- خانم سکینه نمازی به شماره ملی ۳۵۰۰۳۷۸۵۵۲ به عنوان بازرس اصلی و خانم منیره حاتمی آبادشاپوری به شماره ملی ۳۴۲۲۱۱۳۴۰۱ به عنوان بازرس علی البدل برای مدت یک سال مالی انتخاب شدند.
شناسه آگهی: ۲۸۱۵۵۸ ۲۸۲۶۹
اداره کل ثبت اسناد و املاک استان فارس
اداره ثبت شرکت ها و موسسات غیرتجاری شیراز

آگهی ثبتی

آگهی تغییرات شرکت راهکار تجارت نیک پی شرکت سهامی خاص به شماره ثبت ۴۶۹۷۵ و شناسه ملی ۱۴۰۰۶۸۵۲۹۵۰ به استناد صورتجلسه مجمع عمومی عادی بطور فوق العاده مورخ ۱۳۹۷/۰۷/۲۲ تصمیمات ذیل اتخاذ شد:
۱- روزنامه کثیرالانتشار طلوع جهت درج آگهی های شرکت تعیین شد. ۲- اعضاء هیئت مدیره به قرار ذیل انتخاب گردیدند: خانم پریسا وفاپور به شماره ملی ۳۵۱۰۲۱۸۳۰۲ و آقای رضا زارع به شماره ملی ۳۵۲۱۲۵۷۱۴۲ و آقای اکبر فاضلی به شماره ملی ۲۳۰۰۷۶۸۳۵۶ به سمت اعضا هیات مدیره برای مدت دوسال انتخاب شدند. ۳- آقای یونس مقتدری به شماره ملی ۵۴۷۹۹۸۷۰۸۹ به عنوان بازرس اصلی و آقای احسان خواجه فرد به شماره ملی ۲۳۰۰۹۸۱۵۰۵ به عنوان بازرس علی البدل برای مدت یک سال مالی انتخاب گردیدند. شناسه آگهی: ۲۸۱۵۵۴ ۲۸۲۷۵
اداره کل ثبت اسناد و املاک استان فارس
اداره ثبت شرکت ها و موسسات غیرتجاری شیراز

آگهی ثبتی

آگهی تغییرات شرکت حفاری کارجو شرکت سهامی خاص به شماره ثبت ۳۸۹۸ و شناسه ملی ۱۰۵۳۰۱۶۴۴۶۵ به استناد صورتجلسه هیئت مدیره مورخ ۱۳۹۷/۰۷/۱۸ تصمیمات ذیل اتخاذ شد:
- سمت اعضاء هیئت مدیره به قرار ذیل تعیین گردید: آقای حسین سوری به سمت رئیس هیات مدیره آقای اکبر دیانتی به سمت نایب رئیس هیات مدیره آقای سید علیرضا دولت آبادی حامدی به سمت مدیرعامل و عضو هیات مدیره -کلیه اوراق و اسناد رسمی و بهادار و بانکی و تعهدآور و قراردادها به امضاء آقای علیرضا دولت آبادی حامدی و آقای محمد حسن نیک هر کدام به تنهایی همراه با مهر شرکت و نامه های عادی و اداری به امضاء آقای علیرضا دولت آبادی حامدی یا آقای محمد حسن نیک هر کدام به تنهایی همراه با مهر شرکت معتبر می باشد. شناسه آگهی: ۲۸۱۵۵۳ ۲۸۲۷۴
اداره کل ثبت اسناد و املاک استان فارس
اداره ثبت شرکت ها و موسسات غیرتجاری شیراز

آگهی ثبتی

آگهی تغییرات شرکت حفاری کارجو شرکت سهامی خاص به شماره ثبت ۳۸۹۸ و شناسه ملی ۱۰۵۳۰۱۶۴۴۶۵ به استناد صورتجلسه مجمع عمومی عادی بطور فوق العاده مورخ ۱۳۹۷/۰۷/۱۸ تصمیمات ذیل اتخاذ شد:
- اعضاء هیئت مدیره به قرار ذیل انتخاب گردیدند: آقای اکبر دیانتی به شماره ملی ۱۲۲۹۴۵۲۹۶۶ و آقای حسین سوری به شماره ملی ۰۳۸۴۴۰۸۷۴۵ و آقای سید علیرضا دولت آبادی حامدی به شماره ملی ۰۰۳۰۷۹۹۶۷۸ برای مدت ۲ سال انتخاب گردیدند -آقای محمد حسن نیک به شماره ملی ۲۳۷۰۲۳۹۶۰۳ به عنوان بازرس اصلی و خانم فاطمه کاویانی به شماره ملی ۲۳۷۰۲۸۲۳۸۱ به عنوان بازرس علی البدل برای مدت ۱ سال مالی انتخاب گردیدند. - روزنامه طلوع جهت نشر آگهی های شرکت انتخاب شد.
شناسه آگهی: ۲۸۱۵۵۲ ۲۸۲۷۳
اداره کل ثبت اسناد و املاک استان فارس
اداره ثبت شرکت ها و موسسات غیرتجاری شیراز

آگهی ثبتی

آگهی تغییرات شرکت دهکده سبز کورش کبیر شرکت سهامی خاص به شماره ثبت ۱۶۵ و شناسه ملی ۱۰۹۸۰۰۹۱۹۱۳ به استناد صورتجلسه مجمع عمومی عادی بطور فوق العاده مورخ ۱۳۹۷/۰۵/۱۴ تصمیمات ذیل اتخاذ شد: -آقای محمد معتضدیان ۲۴۳۱۵۹۰۴۹۶و آقای لیلی عباسی ۲۲۹۶۳۵۷۹۳۸و آقای فرج اله معتضدیان ۶۴۸۹۶۱۶۴۱۶ برای مدت دو سال به سمت هیئت مدیره انتخاب شدند.
-خانم فیروزه نوری کوچی ۲۴۳۰۱۵۶۶۴۴به سمت بازرس اصلی و خانم الهام عطایی ۲۴۲۰۱۸۵۶۴۱به سمت بازرس علی البدل برای مدت یک سال مالی انتخاب شدند. -روزنامه کثیرالانتشار طلوع جهت نشر آگهی های شرکت انتخاب شد.
شناسه آگهی: ۲۸۱۵۵۰ ۲۸۲۷۱
اداره کل ثبت اسناد و املاک استان فارس
مرجع ثبت شرکت ها و موسسات غیرتجاری پاسارگاد

آگهی ثبتی

تاسیس موسسه غیر تجاری آفرینش حساب شهر راز درتاریخ ۱۳۹۷/۰۷/۰۴ به شماره ثبت ۳۸۱۰ به شناسه ملی ۱۴۰۰۷۸۵۸۲۹۸ ثبت و امضا ذیل دفاترتکمیل گردیده که خلاصه آن به شرح زیر جهت اطلاع عموم آگهی میگردد.
موضوع: انجام کلیه خدمات حسابداری و امور مالی شامل حسابداری کلیه افراد حقیقی و حقوقی- ثبت و اصلاح حسابهای مالی- به روز رسانی حسابها- تحریر دفاتر قانونی- تهیه و تنظیم اظهارنامه های مالیاتی و صورت های مالی شرکتها و موسسات از جمله صورت های سود و زیان و صورت مغایرت و صورت‌های کالا و دیگر صورت‌های مالی و تدوین کنترل های داخلی و حسابداری قیمت تمام شده- تدوین انواع ترازهای مالی و مالیاتی- کنترل پروژه های محاسبه و برآورد هزینه و درآمد و تنظیم و راه اندازی سیستم حسابداری رایانه ای- مشاوره و تهیه تحلیل طراحی سیستم های اداری مالی و حسابداری - همگی به استثنای حسابرسی با رعایت قوانین و مقررات کشوردرصورت لزوم پس از اخذ مجوزهای لازم از مراجع ذیربط
مدت: از تاریخ ثبت به مدت نامحدود
مرکز اصلی: استان فارس- شهرستان شیراز - بخش مرکزی - شهر شیراز-محله عادل آباد-کوچه ۴۴ رحمت-کوچه ۴۴/۳ رحمت-پلاک ۴۷۵- طبقه همکف- کدپستی ۷۱۶۸۸۳۷۷۷۶
سرمایه شخصیت حقوقی: ۱،۰۰۰،۰۰۰ ریال می باشد.
اسامی و میزان سهم الشرکه شرکا: خانم فاطمه رسولی به شماره ملی ۲۳۰۰۶۵۲۷۸۱ دارنده ۵۰۰،۰۰۰ ریال سهم الشرکه آقای مهدی سهمدینی کشکولی به شماره ملی ۲۴۵۱۰۶۴۹۷۸ دارنده ۵۰۰،۰۰۰ ریال سهم الشرکه
اولین مدیران: خانم فاطمه رسولی به شماره ملی ۲۳۰۰۶۵۲۷۸۱ و به سمت عضو هیئت مدیره و به سمت مدیرعامل به مدت نامحدود آقای مهدی سهمدینی کشکولی به شماره ملی ۲۴۵۱۰۶۴۹۷۸ و به سمت رئیس هیئت مدیره به مدت نامحدود
دارندگان حق امضا: همچنین کلیه اوراق و اسناد بهادار و تعهدآور موسسه از قبیل چک، سفته، بروات، قراردادها، عقود اسلامی با امضا مدیرعامل همراه با مهر موسسه معتبر می باشد.
اختیارات مدیر عامل: طبق اساسنامه ثبت موضوع فعالیت مذکور، به منزله اخذ و صدور پروانه فعالیت نمی باشد. شناسه آگهی: ۲۸۱۵۵۵ ۲۸۲۷۶
اداره کل ثبت اسناد و املاک استان فارس
اداره ثبت شرکت ها و موسسات غیرتجاری شیراز

آگهی ثبتی

آگهی تغییرات موسسه اتحادیه صنف خرازان شهرستان کازرون موسسه غیر تجاری به شماره ثبت ۲۲۳ و شناسه ملی ۱۴۰۰۵۷۲۶۶۱۸ به استناد صورتجلسه مجمع عمومی عادی سالیانه مورخ ۱۳۹۶/۱۲/۰۹ بموجب مجوز شماره ۱۰۴۵ - ۹۷/۷/۲۴ اتاق اصناف کازرون تصمیمات ذیل اتخاذ شد:
-اعضاء هیئت مدیره به قرار ذیل انتخاب و تعیین سمت گردیدند: آقای محمدحسین مختاری به کد ملی ۲۳۷۲۰۰۱۴۸۵ به سمت رئیس هیئت مدیره و آقای امین امیرعضدی به کد ملی ۲۳۷۱۹۷۷۳۵۷ به سمت نایب رئیس اول هیئت مدیره و آقای امین موذنی به کد ملی ۲۳۷۲۰۸۴۶۲۳ به سمت نایب رئیس دوم هیئت مدیره و آقای محمدجواد سلیمانی به کد ملی ۲۳۷۲۴۷۴۲۱۹ به سمت دبیر هیئت مدیره و آقای عباس شجاعی به کد ملی ۲۳۷۰۳۸۴۹۴۸ خزانه دار اتحادیه و آقای نصراله قندی زاده به کد ملی ۲۳۷۰۲۹۳۳۶۵ به سمت عضو وبازرس اصلی اتحادیه و آقای رضا شهیدزاده به کد ملی ۲۳۷۲۰۳۹۶۵۲ به سمت عضو و بازرس علی البدل اتحادیه برای مدت ۴ سال انتخاب گردیدند
- کلیه اوراق بهادار و تعهدآور بانکی از قبیل چک و سفته بروات قراردادها عقود اسلامی با امضاء ثابت خزانه دار و رئیس و در غیاب رئیس نایب رئیس اول همراه با مهر امور مالی اتحادیه معتبر می باشد. درضمن نامه های اداری و عادی با امضاء رئیس و در غیاب رئیس نایب رئیس اول همراه با مهر اتحادیه معتبر می باشد.
شناسه آگهی: ۲۸۱۵۵۶ ۲۸۲۷۷
اداره کل ثبت اسناد و املاک استان فارس
مرجع ثبت شرکت ها و موسسات غیرتجاری کازرون

آگهی ثبتی

آگهی تغییرات شرکت پیشگامان برق رسانی بیشاپور فارس شرکت سهامی خاص به شماره ثبت ۲۱۳۷ و شناسه ملی ۱۴۰۰۵۹۱۶۰۶۵ به استناد صورتجلسه هیئت مدیره مورخ ۱۳۹۷/۰۷/۰۷ تصمیمات ذیل اتخاذ شد: - سمت اعضاء هیئت مدیر بشرح ذیل تعیین گردید:
آقای حامد محمدی حقیقی به سمت مدیر عامل و عضو هیئت مدیره آقای محمد رضا زارع قشلاقی به سمت رئیس هیئت مدیره خانم زهرا بذرگر به سمت نائب رئیس هیئت مدیره - کلیه اسناد و اوراق بهادار و تعهد آور بانکی و قراردادها با امضاء مدیر عامل (حامد محمدی حقیقی) همراه با مهر شرکت و سایر نامه‌های اداری با امضاء مدیر عامل (حامد محمدی حقیقی) همراه با مهرشرکت معتبراست. شناسه آگهی: ۲۸۱۵۴۸ ۲۸۲۷۰
اداره کل ثبت اسناد و املاک استان فارس
مرجع ثبت شرکت ها و موسسات غیرتجاری کازرون

آگهی ثبتی

آگهی تغییرات شرکت راهکار تجارت نیک پی شرکت سهامی خاص به شماره ثبت ۴۶۹۷۵ و شناسه ملی ۱۴۰۰۶۸۵۲۹۵۰ به استناد صورتجلسه هیئت مدیره مورخ ۱۳۹۷/۰۷/۲۲ تصمیمات ذیل اتخاذ شد:
۱- سمت اعضاء هیئت مدیره به قرار ذیل تعیین گردیدند: آقای اکبر فاضلی به سمت رئیس هیات مدیره خانم پریسا وفاپور به سمت نایب رئیس هیات مدیره آقای رضا زارع به سمت مدیرعامل و عضو هیات مدیره ۲- دارندگان حق امضا: کلیه اوراق و اسناد رسمی و بهادار و بانکی و تعهدآور و قراردادها به امضاء آقای رضا زارع همراه با مهر شرکت و نامه های عادی و اداری به امضاء آقای رضا زارع همراه با مهر شرکت معتبر می باشد.
شناسه آگهی: ۲۸۱۵۵۱ ۲۸۲۷۲
اداره کل ثبت اسناد و املاک استان فارس
اداره ثبت شرکت ها و موسسات غیرتجاری شیراز

آگهی موضوع ماده ۳ قانون و ماده ۱۳ آیین نامه قانون تعیین تکلیف وضعیت ثبتی و اراضی ساختمانهای فاقد سند رسمی

برابر رأی شماره ۱۳۹۷۶۰۳۱۱۰۳۴۰۰۲۲۳۰ مورخه ۱۳۹۷/۰۶/۱۴ هیأت اول موضوع قانون تعیین تکلیف وضعیت ثبتی اراضی و ساختمانهای فاقد سند رسمی مستقر در واحد ثبتی حوزه ثبت ملک شیراز ناحیه دو تصرفات مالکانه بلامعارض متقاضی آقای ولی کرمانی فرزند یداله به شماره شناسنامه ۳۱ صادره از نوبندگان به شماره ملی ۲۵۷۲۲۹۶۳۱۴ در ششدانگ یک باب خانه به مساحت ۱۲۵/۷۰ مترمربع قسمتی از پلاک ۲۰۸۶/۳۴ اصلی واقع در بخش چهار شیراز خریداری از مالک رسمی آقای بهنام صادقی و غلامحسین محمدی راد محرز گردیده است. لذا به منظور اطلاع عموم مراتب در دو نوبت به فاصله ۱۵ روز آگهی می شود در صورتی که اشخاص نسبت به صدور سند مالکیت متقاضی اعتراضی داشته باشند می توانند از تاریخ انتشار اولین آگهی به مدت دو ماه اعتراض خود را به این اداره تسلیم و پس از اخذ رسید، ظرف مدت یک ماه از تاریخ تسلیم اعتراض، دادخواست خود را به مرجع قضایی تقدیم نمایند. بدیهی است در صورت انقضای مدت مذکور و عدم وصول اعتراض طبق مقررات سند مالکیت صادر خواهد شد. ۱۶۳۸۰/م الف ۲۸۱۹۲/۱۷۲۰۸ تاریخ انتشار نوبت اول: شنبه ۱۳۹۷/۰۸/۱۲ تاریخ انتشار نوبت دوم: یک‌شنبه ۱۳۹۷/۰۸/۲۷
جهانبخش اسفندیاری نیا- رئیس واحد ثبتی حوزه ثبت ملک شیراز- ناحیه ۲