روزنامه طلوع

تاریخ ۲۳ مرداد ۱۳۹۸ چهارشنبه

صفحه ۷ | شماره ۲۵۸۶ | سال بیست‌وپنجم

پیامبر گرامی اسلام(ص):

عالمی که عملش مورد استفاده دیگران قرار می‌گیرد، از هزار عابد بهتر است.

نهج‌الفصاحه، ترجمه علی‌اکبر میرزایی، چاپ هفتم ۱۲۶

نائب قهرمانی تیم نی‌ریز در مسابقات شنا منطقه‌ای

تیم شنای نی‌ریز در مسابقات منطقه‌ای چندجانبه به مقام دوم رسید.
مسابقات منطقه‌ای چندجانبه شنا به میزبانی استهبان در رده‌های سنی زیر هشت و هشت تا ۱۰ سال و ۱۱ تا ۱۳ سال و در ماده‌های ۵۰ متر کرال، پشت، قورباغه و پروانه ۱۰۰ متر کرال سینه و ۴۰۰ متر آزاد تیمی برگزار شد که در پایان تیم‌های استهبان، نی‌ریز و داراب به مقام اول تا سوم دست یافتند. مربی تیم نی‌ریز بر عهده حمید قلمداد و علی اکبر معماری و سرپرستی به عهده امین جاوید بود.

معرفی نفرات برتر مسابقات پرش‌با اسب فارس

نفرات برتر پنجمین رویداد پرش‌بااسب هیئت سوارکاری استان فارس معرفی شدند.
به گزارش روزنامه طلوع به نقل از روابط عمومی و پایگاه خبری و اطلاع‌رسانی اداره کل ورزش و جوانان فارس، پنجمین دوره مسابقات پرش‌بااسب استان فارس جام عید سعید قربان در باشگاه سوارکاری دشت بهشت فارس برگزار و نفرات برتر رده‌های مختلف این رویداد مشخص شدند.
علی فولادفر، رسول مدرسی و میلاد کهن سوارکارانی بودند که موفق شدند در اسب و سوار مبتدی مسیر مسابقه را بدون خطا طی کنند.
نفرات برتر رده‌های مختلف این رویداد به شرح زیر است:

رده بزرگسالان
مقام اول: مجتبی پورشمسی، بویتا، دشت بهشت
مقام دوم: مرتضی پورشمسی، کاملیا، دشت بهشت
مقام سوم: امین باقری، فلورت، ملل

رده جوانان
مقام اول: مرتضی پورشمسی، آبسند، دشت بهشت
مقام دوم: مهرشاد مهرپور، ایجی پوپ، دشت بهشت
مقام سوم: علی مسلمان، کوپال، ملل

رده نونهالان
مقام اول: آرش حاصلی، باتر، آفتاب
مقام دوم: خانم سپیده کرمی، کنتس، ملل.

قهرمانی تیم تکواندوی شیراز در رقابت‌های لیگ منطقه پنج کشور

تیم تکواندوی ETR شیراز قهرمان رقابت‌های لیگ منطقه پنج کشور شد.
به گزارش روزنامه طلوع به نقل از روابط عمومی و پایگاه خبری و اطلاع‌رسانی اداره کل ورزش و جوانان فارس، چهار تیم از استان فارس در رقابت‌های تکواندوی لیگ منطقه پنج کشور حضور داشتند. در این رقابت‌ها که به مدت هفت هفته به میزبانی شیراز و شهرضای اصفهان برگزار شد، تیم تکواندوی ETR شیراز با ۱۳ امتیاز قهرمان، کسرا بوشهر، نائب قهرمان و آکادمی کاظمپور سوم شد.
در رقابت‌های تکواندوی لیگ منطقه پنج کشور تیم‌های پدیده، هیئت تکواندو شهرضا، هیئت تکواندو استان کهگیلویه و بویراحمد و شهید سرهنگ خلبان حمید عفیفی‌پور مرودشت به ترتیب مقام چهارم تا هفتم را به دست آوردند.

برگزاری سومین دوره مسابقات دارت جام رسانه در شیراز

خبرنگار روزنامه طلوع رتبه سوم را به خود اختصاص داد

برترین‌های مسابقه دارت جام رسانه استان فارس معرفی شدند.
به گزارش روزنامه طلوع به نقل از روابط عمومی و پایگاه خبری و اطلاع‌رسانی اداره کل ورزش و جوانان فارس، سومین دوره رقابت‌های دارت جام رسانه فارس با شرکت ۴۱ نفر از فعالان رسانه‌های فارس توسط کمیته ورزش انجمن صنفی خبرنگاران و عکاسان خبری فارس در دو بخش آقایان و بانوان برگزار شد.
در پایان این رقابت در بخش بانوان فائزه گریست از خبرگزاری صداوسیما به مقام نخست رسید، فریبا غلامی از خبرگزاری صداوسیما دوم شد و خدیجه غضنفری از روزنامه طلوع در جایگاه سوم جای گرفت.
در بخش آقایان رسول رحمتی از خبرگزاری دفاع پرس مقام اول را کسب کرد و نوید عبدالهی فرد از خبرگزاری صداوسیما، عباس امیری از خبرگزاری برنا و قاسم توانایی از روزنامه عصر اقتصاد به ترتیب دوم تا چهارم شدند.

دو فرنگی کار فارس در لیست نهایی پیکارهای جوانان جهان

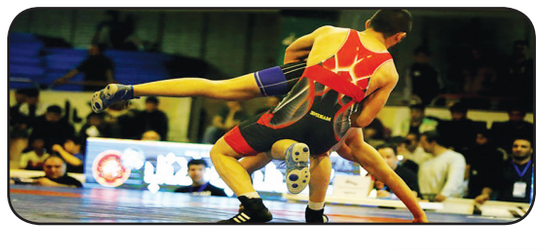

تیم ملی کشتی فرنگی ایران با ۱۰ کشتی‌گیر عازم رقابت‌های جوانان جهان خواهد شد.
به گزارش روابط عمومی و پایگاه خبری و اطلاع‌رسانی اداره کل ورزش و جوانان فارس، محمدرضا مختاری و محمدرضا رستمی در وزن ۶۷ و ۷۲ کیلوگرم از استان فارس به مسابقات قهرمانی جوانان جهان اعزام می‌شوند.
رقابت‌های کشتی جوانان جوان ۲۵ تا ۲۷ مرداد در تالین استونی برگزار می‌شود.

زرین‌دشت قهرمان مسابقات تنیس روی میز شرق استان فارس

زرین‌دشت قهرمان مسابقات تنیس روی میز شرق استان فارس شد.
پنجمین دوره از مسابقات قهرمانی تنیس روی میز شرق فارس در شهرستان استهبان با حضور بازیکنانی از شهرستان‌های زرین‌دشت، فسا، استهبان برگزار شد که بازیکنان زرین‌دشت موفق به کسب مقام‌های اول تا سوم این مسابقات شدند.
نفر اول حسین چوپان پور، نفر دوم سید رضا سعادت، نفر سوم محمد بارونی و در جمع‌بندی تیمی امتیازها هم تیم زرین‌دشت موفق به کسب مقام اول شد.

فراشبند میزبان مسابقات نونهالان گروه سه استان فارس

مسابقات نونهالان استان فارس به مدت چهار روز در فراشبند با حضور چهار تیم برگزار شد.
به گزارش روزنامه طلوع به نقل از روابط عمومی اداره ورزش و جوانان شهرستان فراشبند مسابقات فوتبال در رده سنی نونهالان با حضور چهار تیم از شهرستان لار- کازرون- نورآباد ممسنی و فراشبند از تاریخ ۲۰ لغایت ۲۴ مردادماه در با حضور بیش از ۱۰۰ ورزشکار در شهرستان فراشبند برگزار خواهد شد و پس از انجام مسابقات گروهی دو تیم به مرحله بالاتر صعود خواهند کرد.

حـــــوادث

عملیات تیم امداد حیات‌وحش آتش‌نشانی شیراز

به دام انداختن چهار حلقه مار، یک گربه، یک پرنده و از بین بردن زنبورهای وحشی از عملیات تیم امداد حیات‌وحش امدادگران بود.
به گزارش روزنامه طلوع به نقل از پایگاه خبری ۱۲۵، آتش‌نشانان در چهار عملیات جداگانه چهار حلقه مار را که باعث وحشت ساکنین منزل شده بودند به دام انداختند.
بر اساس این گزارش یک حلقه مار یک متری سمی در خیابان عقیل منطقه پنج شهرداری در هواکش سالن ساختمان مشاهده شده بود که پس از رسیدن تیم امدادی از ایستگاه ۱۸، به‌وسیله دستگاه مارگیر، به دام افتاد.
همچنین در سه عملیات مشابه دیگر که توسط ایستگاه‌های ۲،۳ و ۱۹ انجام گردید، سه حلقه مار به دام افتاد و به‌منظور رهاسازی در مناطق غیرمسکونی به ایستگاه‌های مربوطه انتقال داده شد.
همچنین با اعلام حادثه گیر افتادن یک پرنده (قمری) در بین محافظ پنجره به سامانه ۱۲۵ از سوی ساکنان یک ساختمان مسکونی، ستاد فرماندهی سازمان آتش‌نشانی شیراز به‌سرعت آتش‌نشانان ایستگاه ۵ را ساعت ۱۹:۴۶ به خیابان قدوسی غربی، رهسپار کرد.
آتش‌نشانان بعد از حضور در محل بلافاصله با به‌کارگیری تجهیزات مخصوص نجات، این پرنده را بدون هیچ آسیبی رهاسازی کردند.
در پی تماس یک شهروند با سامانه ۱۲۵، مبنی برگیر کردن یک گربه در کولرآبی، آتش‌نشان بلافاصله ساعت ۲۲:۰۵ دقیقه در محل (بلوار سرداران) حاضر شدند.
نجاتگران پس از دسترسی به کولرآبی، با به‌کارگیری تجهیزات ویژه ایمنی و نجات، گربه بازیگوش را نجات دادند.
لازم به ذکر است با اعلام گزارش شهروندان، مبنی بر ایجاد مزاحمت زنبورهای وحشی آتش‌نشانان از ایستگاه‌های ۳، ۱۰، ۸، ۴ و ۶، در محل‌های اعلام شده حاضر شدند و با معدوم کردن زنبورهای مزاحم به نگرانی ساکنین خاتمه دادند.
تیم امداد حیات‌وحش سازمان آتش‌نشانی و خدمات ایمنی شهرداری شیراز با کادری مجرب و تجهیزات پیشرفته تشکیل شده است تا جدای نجات شهروندان عزیز از شر جانوران موذی و خطرناک، حیوانات را به محیط‌زیست خود برگرداند.

فرمانده انتظامی عسلویه:

۹۹ درصد سارقان در شهرستان عسلویه غیربومی هستند

فرمانده انتظامی شهرستان عسلویه بابیان اینکه خط قرمز ما امنیت مردم است، گفت: ۹۹ درصد سارقان در شهرستان عسلویه غیربومی هستند.
به گزارش خبرنگار مهر، سرهنگ پیمان فتاحی در نشست با خبرنگاران عسلویه اظهار داشت: نیروی انتظامی سازمانی خدمتگزار و در خدمت اهداف والای نظام اسلامی است و وظیفه‌اش حفظ ارزش‌ها و خدمت به مردم است.
وی ادامه داد: سرمایه ما اعتماد مردم است و خبرنگاران در جلب این اعتماد متقابل مردم و پلیس نقش مهمی دارند و اگر اخبار امنیت به‌موقع و صادقانه به اطلاع مردم برسد باعث آرامش مردم می‌شود.
فتاحی افزود: خط قرمز ما امنیت مردم است و هر کس بخواهد خدشه‌ای براین امنیت وارد کند نیروی انتظامی با هماهنگی مقام قضایی با او برخورد خواهد کرد.
در شهرستان عسلویه امنیت در ابعاد مختلف به‌صورت مطلوب تأمین شده است و کمترین تنش‌ها را در شهرستان شاهد هستیم. وی گفت: همکاری مردم نجیب و متدین به این امنیت کمک کرده است. بیش از ۹۹ درصد سارقان دستگیر شده غیربومی هستند آن یک درصد هم سارقان معتاد هستند.
فرمانده انتظامی عسلویه بیان کرد: نیروی انتظامی در نوک پیکان قرار دارد و هیچ کاری بدون نیروی انتظامی قابل‌اجرا نیست. جایی که به معیشت مردم لطمه وارد شود ما ناراحت می‌شویم لنجداران و ملوانان شهرستان آدم‌های شریف و زحمتکشی هستند.
کاهش جرائم خشن
وی تصریح کرد: کسانی که در شهرستان با قاچاقچیان مواد مخدر همکاری می‌کنند منتظر برخورد نیروی انتظامی باشند تاکنون چندین نفر هم دستگیر شدند.
فتاحی افزود: مردم بیدخون همکاری خوبی با ما دارند با همکاری بسیج شهرداری و شورای شهر بیدخون طرح‌های داریم و با فروشندگان مواد مخدر برخورد خواهیم کرد هفته گذشته هشت نفر موادفروش و ۱۷ نفر معتاد در این شهر دستگیر کردیم.
فرمانده انتظامی عسلویه با ارائه آمار و ارقام فعالیت چهارماهه نیروی انتظامی در شهرستان افزود: طی این مدت سرقت به عنف ۳۳ درصد، جرائم خشن ۲۵ درصد، تصادفات ۱۶ درصد، متوفیان تصادفات ۶۰ درصد و آدم‌ربایی ۱۰۰ درصد کاهش داشته است.
وی به مبارزه با قاچاق کالا و مواد مخدر اشاره کرد و افزود: در بحث قاچاق ۴۸۹ درصد رشد داشتیم در سه ماه گذشته دو محموله ۷۰۰ کیلوگرمی مواد مخدر کشف و ضبط کردیم و سحرگاه جمعه گذشته نیز ۴۰ کیلوگرم مواد توسط مأموران ما کشف شده است.
فتاحی به برخورد با خودروهای شوتی اشاره و افزود: با توجه شعار سال که توسط رهبر انقلاب در حمایت از تولید اعلام شده است با پدیده قاچاق کالا به‌شدت مبارزه می‌کنیم و تنها در هفته گذشته ۲۵ فقره خودرو شوتی با محموله آن را توقیف و به دستگاه قضایی معرفی کردیم.
وی بیان کرد: سامانه ۱۹۷ به‌صورت شبانه‌روزی آماده دریافت مطالب شهروندان است در چهار ماه اول سال رشد خوبی داشته است.

فرمانده انتظامی هرمزگان اعلام کرد؛

کشف ۵۲۵ هزار لیتر سوخت قاچاق در هرمزگان

فرمانده انتظامی هرمزگان از شناسایی و توقیف ۱۹ دستگاه کامیون تانکردار و کشف ۵۲۵ هزار لیتر سوخت قاچاق طی دو عملیات جداگانه خبر داد.
به گزارش خبرگزاری مهر، سردار عزیزاله ملکی گفت: در راستای مبارزه و مقابله با قاچاق سوخت و فرآورده‌های نفتی و به‌منظور مقابله و برخورد جدی با قاچاقچیان و همچنین با هدف جلوگیری از خروج و قاچاق سرمایه ملی، روز گذشته مأموران انتظامی شهرستان میناب موفق شدند با اجرای یک طرح ضربتی و طی دو عملیات جداگانه ۱۹ دستگاه کامیون نفت‌کش حامل سوخت قاچاق را شناسایی و توقیف نمایند.
وی افزود: در اجرای این طرح و طی این دو عملیات در بازرسی دقیق از خودروها جمعاً ۵۲۵ هزار لیتر گازوئیل قاچاق کشف و ضبط و در این رابطه ۱۹ نفر از عوامل قاچاق این محموله‌های سوختی دستگیر شدند.
این مقام انتظامی استان ارزش ریالی این محموله‌ها را ۳۷ میلیارد ریال عنوان کرده و اظهار داشت: متهمان دستگیر شده با تشکیل پرونده به مراجع قضایی معرفی شدند.

دو انبار مواد غذایی فاسد در کیش کشف و مهروموم شد

به گزارش ایرنا فرمانده انتظامی ویژه کیش از کشف و مهروموم دو سوله انبار مواد غذایی غیربهداشتی و تاریخ‌مصرف گذشته در این جزیره خبر داد.
سرهنگ علی‌اصغر جمالی با اعلام این خبر گفت: در پی کسب خبر مبنی بر نگهداری و فروش مواد غذایی غیربهداشتی و تاریخ‌مصرف گذشته در یک انبار و فروش به‌صورت عمده در فروشگاه‌ها، سوپر مارکت ها، رستوران‌ها، هتل‌های جزیره، پیگیری موضوع در دستور کار مأموران پلیس اماکن این جزیره قرار گرفت.
وی در ادامه افزود: مأموران پس از تحقیقات تکمیلی و اطمینان از صحت‌وسقم موضوع، با هماهنگی مقام قضایی، انبار شناسایی شده مورد بازرسی قرار گرفت.
رئیس پلیس کیش با اشاره به اینکه مأموران حین ورود به انبار متوجه خروج یک دستگاه کامیون حامل مواد غذایی فاسد شدند که سریعاً اقدام به توقیف خودرو و دستگیری متهمان شدند و در بررسی‌های بیشتر، انبار مواد غذایی غیرمجاز دیگری نیز کشف و مهروموم شد.
وی در تشریح نحوه عرضه این اقلام فاسد در بازار گفت: صاحبان انبار ابتدا تاریخ تولید قبلی را مخدوش کرده و اقدام به درج تاریخ جدید بر روی اقلام با دستگاه مخصوص می‌کردند.
سرهنگ جمالی افزود: در این رابطه افراد خاطی به مراجع قضایی معرفی و محل مربوطه نیز با حضور نهادهای ذی‌ربط پلمپ شد.
فرمانده انتظامی ویژه کیش در پایان از عموم شهروندان خواست، در صورت مشاهده هرگونه فعالیت غیرمجاز توسط افراد سودجو، مراتب را در اسرع‌وقت از طریق سامانه تلفن ۱۱۰ به پلیس اطلاع دهند تا اقدامات قانونی لازم به عمل آید.

رئیس پلیس فتا کیش:

کلاهبرداری به بهانه تمدید عضویت در سایت دیوار

رئیس پلیس فتا کیش درخصوص شیوه جدید کلاهبرداری با استفاده از ارسال لینک برای هدایت افراد به سایت جعلی در جهت سرقت اطلاعات حساب بانکی افراد با عنوان تمدید عضویت در سایت دیوار خبر داد.
به گزارش خبرگزاری مهر، به نقل از پلیس کیش، محمدرضا رضایی گفت: تعدادی از مشاوران املاک جزیره کیش با مراجعه به این پلیس اظهار کردند پیامکی با مضمون برای باقی ماندن عضویت شما در سایت دیوار نیاز است شما هزار تومان واریز نماید و در غیر این صورت‌حساب کاربری شما در دیوار غیرفعال می‌گردد برای پرداخت به لینک زیر بروید.
این مقام انتظامی عنوان کرد: کلاهبرداران بیشتر قربانیان خود را از بین مشاوران املاک سطح جزیره کیش که کار آنها وابسته فضای مجازی و سایت‌هایی همانند دیوار است به انتخاب کرده بودند.
رئیس پلیس فتا کیش با اشاره اینکه لینک‌های ارسال شده از طریق شبکه‌های اجتماعی مجازی و برخی پنل های پیامک انبوه قربانیان را به درگاه‌های بانکی جعلی ارجاع می‌دهند و از این طریق اقدام که به‌اصطلاح فنی، به سرقت اطلاعات حساب بانکی افراد می‌کنند به این شگرد کلاهبرداری «فیشینگ» گفته می‌شود، اعلام داشت: کارشناسان این پلیس با اقدامات فنی بر روی لینک ارسال شده به قربانیان از جعلی بودن سایت و درگاه مذکور اطمینان حاصل نموده و برابر دستور مقام قضایی اقدامات لازم درخصوص این سایت را انجام دادند.
رضایی درخصوص این پرونده با هشدار به کیشوندان و کاربران فضای مجازی تأکید کرد: همشهریان گرامی باید به هشدارهای پلیسی توجه بیشتری داشته باشند و قبل از کلیک نمودند بر روی هرگونه لینک ارسالی در شبکه‌های اجتماعی و پیامکی از فرستنده و قبل از هرگونه خرید اینترنتی از درگاه‌های بانکی از جعلی نبودن درگاه بانکی اطمینان حاصل کنند. وی با تأکید بر خدمات‌رسانی آنلاین پلیس فتا در حوزه‌های مختلف به‌ویژه دریافت مشاوره خاطرنشان کرد: مردم می‌توانند هرگونه مشاوره و راهنمایی را از طریق سایت پلیس فتا به آدرس www.cyberpolice.ir به‌صورت آنلاین دریافت کنند.