روزنامه طلوع

تاریخ ۴ دی ۱۳۹۸ چهارشنبه

پیامبر گرامی اسلام(ص):

در کسی که مهمان نپذیرد به خاطر بخیلی خیری نیست.

نهج‌الفصاحه، ترجمه علی‌اکبر میرزایی، چاپ هفتم ۱۵۲۳

صفحه ۷

شماره ۲۶۹۱

سال بیست‌وپنجم

ورزشی

صعود کوهنوردان اقلیدی به قله شاوردی

گروهی از کوهنوردان اقلیدی به قله ۳۴۰۰ متری شاوردی در منطقه بصیران این شهرستان صعود کردند.

به گزارش روزنامه طلوع به نقل از روابط عمومی اداره ورزش و جوانان اقلید، این صعود با حضور تعدادی از کوهنوردان این شهرستان صورت گرفت.

شایان‌ذکر است در این صعود کوهنوردان توانستند بااقتدار به قله ۳۴۰۰ متری صعود کنند و صعود موفقیت‌آمیز دیگری را برای جامعه کوهنوردی به ارمغان آورند.

تیم های برتر رقابت‌های تنیس روی میز کارکنان کهگیلویه و بویراحمد مشخص شدند

مسئول روابط عمومی اداره کل ورزش و جوانان کهگیلویه و بویراحمد گفت: تیم‌های برتر رقابت‌های تنیس روی میز کارکنان مرد رده سنی بزرگسالان این استان در شهر یاسوج مرکز استان مشخص و تجلیل شدند.

آرمان حاتمی در گفت‌وگو با خبرنگار ایرنا اظهار داشت: ۱۵ تیم از دستگاه‌های اجرایی کهگیلویه و بویراحمد در این دوره از رقابت‌ها حضورداشته و به مصاف یکدیگر رفتند.

وی افزود: این رقابت‌ها با همکاری هیئت تنیس روی میز کهگیلویه و بویراحمد و زیر نظر کمیته ورزش کارکنان هیئت ورزش‌های همگانی استان برگزار شد.

مسئول روابط عمومی اداره کل ورزش و جوانان کهگیلویه و بویراحمد بیان کرد: تیم اداره امور مالیاتی این استان اول شد، تیم آموزش‌وپرورش شهرستان دنا عنوان دوم را کسب کرد و تیم اداره کل ورزش و جوانان استان نیز به مقام سوم دست یافت.

ثروتمندترین ورزشکارهای یک دهه اخیر

فوربس ۱۰ ورزشکار ثروتمند یک دهه اخیر جهان را اعلام کرد که فلوید می ودر در صدر قرار گرفته است.

به گزارش ایسنا و به نقل از اسپورت باکس، یک دهه اخیر برای ورزشکاران، سال‌های بسیار خوبی بود و آنها توانستند پول‌های خوبی در این سال به واسطه قراردادها، برنامه تبلیغاتی و رویدادهای دیگر به دست بیاورند.

فلوید می‌ودر، با شروع این دهه مبارزات بسیار خوبی داشت و در همان پنج سال اول بعد از مبارزه با افرادی چون شین موسلی، میگوئل کوتو، کانلو آلوارز، مارکوس میدانا و مانی پاکیائو به درآمد زیادی رسید و البته بعد از آن روند او کند شد.

او پس از ضرب و شتم آندره برتو در سپتامبر ۲۰۱۵ بازنشسته شد اما در سال ۲۰۱۷ برای رویارویی با کونور مک گریگور به میدان مبارزه آمد و رکورد خود را به ۵۰-۰ رساند اما او فقط از مبارزه‌های پاکیائو و مک گریگور به تنهایی درآمد فوق العاده‌ای کسب کرد.

ممکن است لیونل مسی بیشتر از رقیب کریستیانو رونالدو دریافت کند اما مهاجم یوونتوس به لطف تأیید و توانایی فروش پست‌های رسانه‌های اجتماعی خود، به عنوان بالاترین فرد فوتبالی در جهان، در لیست بیشترین دریافتی پول‌ها قرار دارد.

بر اساس این گزارش لبرون جیمز دو برابر قراردادهای خود را در ۱۶ سال بسکتبال توانسته است از تبلیغات در این عرصه به دست بیاورد که رقم باورنکردنی است.

روجرر فدرر هم هر چند به پایان سال‌های فعالیت خود نزدیک می‌شود ولی قراردادهای تجاری او در کنار موفقیت‌ها در گرنداسلم باعث شده است تا این ستاره سوئیسی در بین افرادی باشد که بیشترین دریافتی را در این دهه بین تمامی ورزشکاران دنیا داشته باشد.

فهرست ۱۰ ورزشکار ثروتمند دنیا در یک دهه اخیر:

۱. فلوید می‌ودر ۹۱۵ میلیون دلار

۲. کریستیانو رونالدو ۸۰۰ میلیون دلار

۳. لیونل مسی ۷۵۰ میلیون دلار

۴. لبرون جیمز ۶۸۰ میلیون دلار

۵. راجر فدرر ۶۴۰ میلیون دلار

۶. تایگر وودز ۶۱۵ میلیون دلار

۷. فیل میکلسون ۴۸۰ میلیون دلار

۸. مانی پاکیائو ۴۳۵ میلیون دلار

۹. کوین دورانت ۴۲۵ میلیون دلار

۱۰. لویس همیلتون ۴۰۰ میلیون دلار.

قهرمانی تیم فوتسال تیپ ۵۵ هوابرد در مسابقات نیروی زمینی ارتش

تیم فوتسال تیپ ۵۵ هوابرد در مسابقات قهرمانی نیروی زمینی ارتش جمهوری اسلامی ایران که به میزبانی تیپ ۷۱ سرپل ذهاب برگزار شد، موفق به کسب مقام قهرمانی شد.

به گزارش روزنامه طلوع به نقل از روابط عمومی تیپ ۵۵ هوابرد، تیپ ۵۵ هوابرد که با پشت سر گذاشتن یگان‌های نیروی زمینی ارتش در استان‌های فارس و کهگیلویه و بویراحمد، به‌عنوان تیم منتخب منطقه فارس و با مربیگری ستوان سوم ثابت نجفی در این دوره از مسابقات شرکت داشت در رقابت با سایر تیم‌های منتخب یگان‌های نیروی زمینی ارتش، توانست مقام قهرمانی این دوره از مسابقات را کسب کند.

امیر سرتیپ دوم ذبیح‌اله بهمن زیاری فرماندهی تیپ ۵۵ هوابرد ضمن تبریک به مناسبت قهرمانی این تیم، اذعان داشت این مسابقات که با حضور کارکنان وظیفه برگزار شد، در راستای ارتقای توان رزمی، نشاط و روحیه خدمتی این عزیزان بود و تیپ ۵۵ هوابرد علی‌رغم مأموریت‌های گوناگون رزمی، با قدرت تمام در این دوره از مسابقات شرکت کرد و توانست برگ زرین دیگری بر افتخارات این تیپ اضافه کند.

پایان رقابت‌های تنیس روی میز جوانان استان با برتری ورزشکاران شیراز

پینگ‌پنگ بازان شیرازی در سکوی اول تا سوم جوانان استان جای گرفتند.

به گزارش روزنامه طلوع به نقل از روابط عمومی و پایگاه خبری و اطلاع‌رسانی اداره کل ورزش و جوانان فارس به نقل از روابط عمومی اداره ورزش و جوانان شهرستان شیراز، رقابت‌های تنیس روی میز قهرمانی جوانان استان با شرکت ۱۱۰ بازیکن از شهرستان‌های شیراز، گراش، لارستان، داراب، کازرون، مرودشت، اوز، فیروزآباد و زرین‌دشت در خانه تنیس روی میز شیراز برگزار شد. در این رقابت‌ها شرکت‌کنندگان به‌صورت دو حذفی به مصاف یکدیگر رفتند و در پایان عارف چشفراز شیراز قهرمان شد و علی محمد رجبی و پرهام فهام دیگر ورزشکاران شیرازی دوم و سوم شدند. ورزشکاران برتر این رقابت در قالب تیم استان به رقابت‌های کشوری اعزام می‌شوند.

فائزه فالی ورزشکار موی تای آباده طلای آسیا را از آن خود کرد

مسابقات قهرمانی موی تای آسیا ۲۰۱۹ ابوظبی به مدت چهار روز در کشور امارات برگزار شد و فائزه فالی قهرمان این دوره از رقابت‌ها شد.

به گزارش روزنامه طلوع به نقل از روابط عمومی اداره ورزش و جوانان آباده مسابقات قهرمانی موی تای آسیا ۲۰۱۹ ابوظبی به مدت چهار روز در کشور امارات برگزار شد و فائزه فالی ورزشکار موی تای این شهرستان به همراه مربی خود مهتاب حق‌طلب به این مسابقات اعزام شد و مدال طلای آسیا و بهترین بازیکن بانوان موی تای را از آن خود کرد.

حـــــوادث

محکومیت ۶۰۰ میلیون ریالی برای آزاردهندگان گوزن زرد ایرانی

رئیس اداره پارک ملی دز گفت: عاملان آزار و اذیت گونه گوزن زرد ایرانی گرفتار در یک کانال آبیاری در دزفول به ۶۰۰ میلیون ریال جریمه محکوم شدند.

رضا قپانچی‌پور در گفت‌وگو با ایرنا افزود: پیرو انتشار فیلمی با موضوع آزار و اذیت گونه حمایت شده گوزن زرد ایرانی گرفتار در کانال آبیاری اراضی کشاورزی در سال ۱۳۹۶، شناسایی و دستگیری عاملان این حیوان آزاری در دستور کار قرار گرفت.

وی بابیان اینکه این اقدام باعث اعتراض و جریحه‌دار شدن بسیاری از هم‌وطنان شده بود، گفت: عاملان این حیوان آزاری در دادگاه حقوقی شهرستان شوشتر، بابت ضرر و زیان وارده به محیط‌زیست به پرداخت ۶۰۰ میلیون ریال محکوم شدند.

گونه گوزن زرد ایرانی بزرگتر از شوکا و کوچکتر از مرال (دو گوزن دیگر بومی ایران) است و خال‌های سفید روی پشت و پهلوها آن را کاملاً از این دو نوع گوزن متمایز می‌کند.

گونه نر آن دارای شاخ‌های بلند و پهنی است که بعد از یک سالگی شروع به رشد می‌کند و در استان خوزستان جنگل‌های دز و کرخه زیستگاه این‌گونه منحصربه‌فرد هستند.

کشف ۳۱ کیلوگرم شیشه به همراه ۴۰ هزار دلار ارز قاچاق در هویزه

فرمانده انتظامی خوزستان گفت: یک قاچاقچی مواد مخدر با ۳۱ کیلوگرم شیشه و ۴۰ هزار دلار ارز قاچاق در شهرستان هویزه دستگیر شد.

سردار حیدر عباس زاده در گفت‌وگو با خبرنگار ایرنا با اعلام این خبر اظهار داشت: پلیس امنیت عمومی و مأموران پلیس مبارزه با مواد مخدر شهرستان هویزه با همکاری سربازان گمنام امام زمان (عج) از انتقال یک محموله مواد مخدر صنعتی که از کشورهای شرقی وارد این شهرستان شده بود، مطلع و وارد عمل شدند.

وی تصریح کرد: مأموران پلیس با پایش دقیق اطلاعاتی خودروی سواری پراید حامل مواد مخدر را شناسایی و در یک عملیات ضربتی آن را متوقف کردند اما راننده با توجه به تاریکی و پوشش منطقه از درختان متواری شد.

فرمانده انتظامی خوزستان گفت: در بازرسی از خودروی توقیفی ۳۰ کیلوگرم مواد مخدر از نوع شیشه و یک کیلوگرم حشیش کشف و دستگیری قاچاقچی متواری به‌صورت ویژه در دستور کار قرار گرفت.

قتل خواهرزن در بدبینی داماد

مردی بدبین در جریان دعوا با همسرش وقتی با دخالت‌های خواهرزن خود مواجه شد، او را به قتل رساند.

به گزارش مشرق، مرد جنایتکار از ۹ سال پیش در زندان است، او ابتدا به قصاص محکوم شده و حالا به خاطر پیگیری نکردن اولیای دم در زندان مانده است. این مرد دیروز از قضات دادگاه کمک خواست و درخواست تعیین تکلیف را مطرح کرد.

جنایت فامیلی

شاهین ۴۰ ساله اوایل پاییز سال ۸۹ در درگیری با همسرش، خواهرزن ۳۰ ساله‌اش به نام فریبا را در خانه‌شان در خیابان مختاری با ضربه چاقو به سینه‌اش کشت. وی که همان‌جا بازداشت شده بود، به قتل خواهرزنش در درگیری خانوادگی اعتراف کرد، سپس به بازسازی صحنه جرم پرداخت و در شعبه چهارم دادگاه کیفری سابق استان تهران پای میز محاکمه ایستاد.

دوستی با دزد گرفتارم کرد

در این جلسه خواهرزن بزرگ وی برایش قصاص خواست، اما همسرش با دریافت دیه اعلام گذشت کرد و گفت: ۳۰۰ میلیون تومان می‌خواهم تا رضایت دهم. برادرزن شاهین نیز بدون قید و شرط وی را بخشید و از قصاص گذشت کرد. بدین ترتیب شاهین به قصاص و پرداخت ۹۰ میلیون تومان دیه به خاطر جراحت‌های غیر منتهی به قتل محکوم شد؛ اما وی که توان پرداخت دیه را نداشت در زندان ماند و اولیای دم پیگیر اجرای حکم نشدند.

۹ سال بعد

باگذشت ۹ سال از قتل، شاهین درخواست تعیین تکلیف را مطرح کرد. وی دیروز در شعبه چهارم دادگاه کیفری یک استان تهران پای میز محاکمه ایستاد و گفت: من در اصفهان مغازه فروش محصولات صنایع‌دستی داشتم و وضع مالی‌ام خوب بود، اما مدتی بود با همسرم اختلاف داشتم. من به همسرم مشکوک بودم و همین موضوع باعث شده بود مدام با هم درگیر شویم. وی در تشریح جزئیات قتل خواهرزنش گفت: آخرین بار وقتی دعوا میان من و همسرم بالا گرفت، خواهرزنم به هواخواهی از همسرم وارد دعوا شد و من که برای ترساندن همسرم چاقو کشیده بودم ناخواسته خواهرزنم را کشتم. وی ادامه داد: من واقعاً قصد کشتن خواهرزنم را نداشتم، اما در یک‌لحظه کنترل اعصابم را از دست دادم و نمی‌دانم چاقو چطور به سینه خواهرزنم برخورد کرد. این داماد گفت: تا زمانی که در زندان هستم توان پرداخت دیه را ندارم، ۹ سال است که در زندان عذاب می‌کشم و هر شب کابوس اعدام می‌بینم. پیگیری نکردن اولیای دم باعث شده بلاتکلیف در زندان بمانم. اولیای دم نیز برای اجرای حکم قصاصم اقدامی نکرده‌اند. به همین خاطر از قضات دادگاه تقاضا دارم تکلیفم را روشن کنند. من از این وضعیت خسته شده‌ام. بنا به این گزارش، در پایان جلسه قضات وارد شور شدند تا رأی صادر کنند.

حمل بار مشروب با تاکسی دودزا

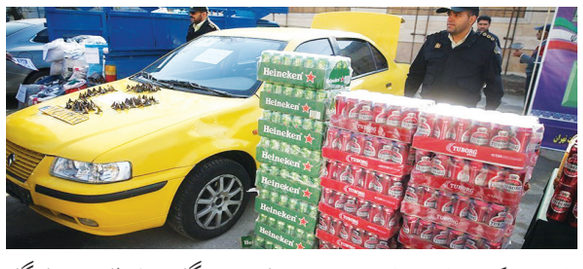

رئیس مرکز عملیات پلیس امنیت عمومی تهران بزرگ از بازداشت شروری خبر داد که قصد داشت بار مشروبات الکلی را با خودروی دودزا به تهران منتقل کند.

سرهنگ سعید راستی در گفت‌وگو با خبرنگار انتظامی باشگاه خبرنگاران پویا با اعلام خبر توقیف یک خودروی دودزا که حامل بار مشروبات الکلی بود، درباره جزئیات این خبر اظهار کرد: مأموران پلیس امنیت تهران بزرگ موفق به بازداشت یکی از اوباش سطح یک تهران شدند که قصد داشت بار مشروبات الکلی را به تهران منتقل کند.

رئیس مرکز عملیات پلیس امنیت عمومی تهران بزرگ افزود: این متهم از یک دستگاه خودروی سمند تاکسی برای حمل بار مشروبات الکلی استفاده می‌کرد که در یک تعقیب و گریز در ورودی تهران متوقف و بازداشت شد.

این مقام انتظامی بابیان اینکه متهم سوابق کیفری در پرونده خود دارد، تصریح کرد: متهم خودروی مذکور را تقویت کرده و از پلاک جعلی برای تردد استفاده می‌کرد.

وی خاطرنشان کرد: این فرد شرور دو جعبه را در عقب خودرو طراحی کرده بود؛ داخل یکی جعبه‌ها میخ سه پر قرار داشت که با فشردن یک دکمه داخل خودرو، جعبه بازشده و میخ‌های به داخل معبر انداخته می‌شد.

راستی متذکر شد: همچنین این خودرو نیز دودزا بود اما متهم باز هم نتوانست از دست مأموران بگریزد و بازداشت شد.

آخرین وضعیت پرونده مفقودی دختر دو ساله در ورامین

رئیس پلیس آگاهی پایتخت از آخرین وضعیت پرونده مفقودی دختربچه دو ساله که حدود سه ماه پیش در ورامین گمشده بود، خبر داد.

سردار علیرضا لطفی در مورد آخرین جزئیات از پرونده مفقودی زهرا دختربچه دوساله ورامینی که حدود سه ماه است مفقود شده است، اظهار داشت: تحقیقات را متوقف نکرده و پرونده را رها نکرده‌ایم و جستجوها برای دریافت ردی از این دختربچه همچنان ادامه دارد. به گزارش مهر وی افزود: متأسفانه اطلاعات جدیدی از آخرین وضعیت این دختربچه نداریم و همچنان احتمال اینکه کودک در کانال آب نزدیک خانه افتاده باشد، بالا است.

رئیس پلیس آگاهی پایتخت با رد شایعاتی از این پرونده که در فضای مجازی منتشر شده است، گفت: هیچ‌کدام از اعضای خانواده دستگیر نشده‌اند و اعتیاد داشتن پدر و مادر این کودک هم رد می‌شود.

وی افزود: تیم تجسس پلیس آگاهی که مسئول این پرونده هستند، پرونده مفقودی این دختربچه را در پرونده‌های جاری قرار داده‌اند و مادام در حال جستجو برای پیدا کردن سرنخ‌های جدیدی هستند.

محکومیت ۱۱ میلیاردی چهار پزشک متخصص در تهران

مدیرکل تعزیرات حکومتی استان تهران گفت: چهار پزشک متخصص در یک بیمارستان خصوصی به سبب دریافت مبالغی خارج از تعرفه مصوب از بیمار، محکوم شدند.

به گزارش مشرق، محمدعلی اسفنانی، مدیرکل تعزیرات حکومتی استان تهران افزود: بازرسان ویژه دانشگاه علوم پزشکی گزارشی در مورد دریافت مبالغی خارج از تعرفه مصوب و دریافت ۶۰۰ میلیون ریال از ۱۲۴ بیمار به شعبه تعزیرات ارسال کردند که برای رسیدگی به شعبه ویژه رسیدگی به تخلفات بهداشت، دارو و درمان تعزیرات حکومتی تهران ارجاع شد.

وی گفت: شعبه پس از رسیدگی پرونده، تخلف این چهار پزشک را محرز دانست و آنها را درمجموع به پرداخت ۱۱ میلیارد ریال جریمه نقدی در حق دولت و استرداد حدود هفت میلیارد ریال به شکات محکوم کرد. اسفنانی افزود: علاوه بر محکومیت نقدی، در پرونده این چهار پزشک متخلف هم این تخلف درج شد.