روزنامه طلوع

تاریخ ۱۲ اسفند ۱۳۹۸ دوشنبه

صفحه ۵ | شماره ۲۷۴۶ | سال بیست‌وپنجم

ضرب المثل‌های جهان

اگر می‌خواهی شناخته شوی، حرف بزن.

اسپانیایی

بر اساس مصوبه کمیسیون تلفیق؛

اختصاص بنزین ۱۲۰ لیتری در ایام نوروز

عضو کمیسیون تلفیق بودجه لایحه سال ۹۹ کل کشور از مصوبه این کمیسیون برای تخصیص ۱۲۰ لیتر بنزین به هر کارت سوخت در ایام نوروز خبر داد.

به گزارش تابناک، محمدرضا رضایی کوچی عضو کمیسیون تلفیق بودجه لایحه سال ۹۹ کل کشور در تشریح نشست کمیسیون متبوعش اظهار داشت: این جلسه با محور بررسی سهمیه‌بندی‌ها در طول ایام نوروز برگزار شد. وی در گفتگو با فارس افزود: بنا بر مصوبه امروز کمیسیون تلفیق مقرر شد در ایام تعطیلات نوروز به ازای هر کارت سوخت ۱۲۰ لیتر اختصاص یابد.

وی ادامه داد: البته گفتنی است این ۱۲۰ لیتر بنزین در دو نوبت شارژ خواهد شد.

احساس و ادراک

ساناز پورنامجو (دانشجوی دانشگاه فرهنگیان کازرون)

همانگونه که مستحضرید اهمیت علم روانشناسی در کشورمان به صورت مدرن آن در چند دهه اخیر بیش از پیش آشکار شده است. پس عمده‌ای از مسائلی که بشر امروز با آن روبه‌رو است از علم روانشناسی باید کمک گرفت.

احساس یعنی تحریک گیرنده‌های حسی و انتقال اطلاعات حسی بر دستگاه عصبی مرکزی و نخاع و مغز، گیرنده‌های حسی در اعضا یا اندام‌های حسی مثل چشم، گوش، پوست و سایر قسمت های بدن وجود دارد.

تحریک حواس مکانیکی است و از منابع انرژی مثل نور صوت یا از مواد شیمیایی مثل بو، مزه نشأت می‌گیرد.

منظور از مکانیکی بودن احساس این است که هیچ نوع تفکر و اندیشه‌ای در آن دخالت ندارد.

به فرض نور، شبکیه چشم را تحریک می‌کند و اثر این تحریک به قسمتی از مغز که مختص دریافت آن از انتقال می‌یابد.

ادراک:

ادراک یعنی تعبیر وتفسیر احساس، معنا دادن به احساس. ادراک دیگر مکانیکی نیست یعنی تفکر، علایق، نگرش‌ها و تجربه ها در آن دخالت دارد.

ادراک عبارت است از فرایند سازماندهی و تفسیر احساس‌هایی که از دنیای خارج دریافت می‌کنیم. ادراک می‌تواند یادگیری، انتظار و همچنین شیوه‌های سازماندهی اطلاعات دریافت شده از دنیای بیرون را نیز منعکس کند. ادراک برخلاف احساسِ فعال است و به کمک آن است که تحریکات حسی را می‌فهمیم مثلاً ممکن است دو پدیده یک احساس را در ما ایجاد کنند اما دو چیز متفاوت باشند شکل یک انسان و یک عروسک به یک اندازه گیرنده‌های حسی چشم‌های ما را تحریک می‌کنند یعنی احساس واحدی را برای انسان و عروسک به وجود می‌آورد اما آن دو را متفاوت می‌دانیم و آن نیز فرایند ادراک نامیده می‌شود.

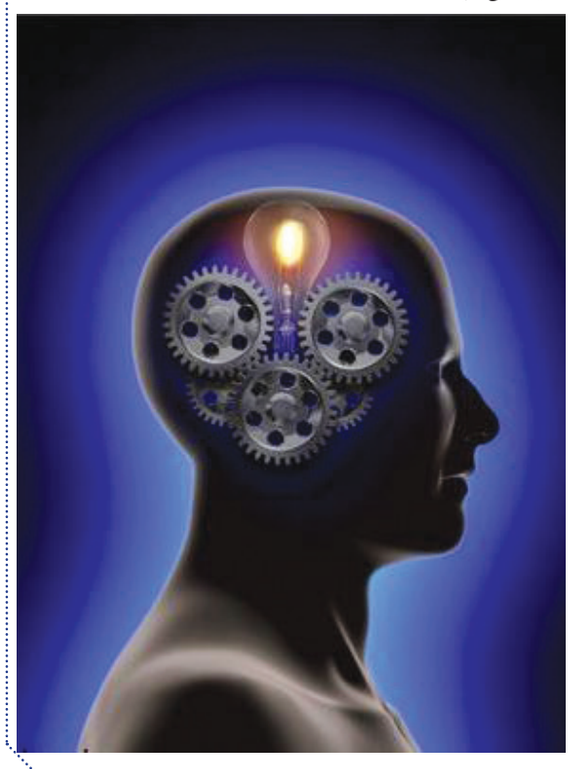

آگهی حصر وراثت

آقای غلامحسین دهقانی فرزند مرحوم اکبر به شرح درخواستی که به کلاسه ۹۸۲۷۳ این شورا ثبت گردیده درخواست صدور گواهی انحصار وراثت نموده و اعلام داشته که مرحوم اکبر دهقانی فرزند مرحوم غلامعلی به شماره ملی ۲۳۷۰۰۵۸۲۰۱ – ۱۳۰۴ صادره از کازرون در تاریخ ۱۳۹۸/۳/۲۶ در اقامتگاه دایمی خود شهرستان کازرون فوت نموده ورثه حین الفوت وی عبارتند از: ۱- همایون حسام الدینی به شماره ملی ۲۳۷۰۱۳۴۴۳۷ – ۱۳۰۷ کازرون زوجه متوفی ۲- حمیدرضا دهقانی به شماره ملی ۲۳۷۲۳۶۹۴۵۸ – ۱۳۴۵ کازرون پسر متوفی ۳- غلامحسین دهقانی به شماره ملی ۲۳۷۰۷۲۹۶۳۵ – ۱۳۳۸ کازرون پسر متوفی ۴- زهرا دهقانی به شماره ملی ۲۳۷۰۲۴۶۱۹۷ – ۱۳۳۳ کازرون دختر متوفی ۵- وجیهه دهقانی به شماره ملی ۲۳۷۰۲۹۳۲۵۱ – ۱۳۴۰ کازرون دختر متوفی ولاغیر

اینک شورا پس از انجام تشریفات مقدماتی درخواست مزبور را در یک نوبت آگهی می نماید تا هرکسی اعتراضی دارد و یا وصیتنامه از متوفی نزد او می باشد از تاریخ نشر آگهی به مدت یک ماه به این شورا مراجعه و تقدیم نماید والا گواهی صادر خواهد شد. ۸/۱۳۴۴ ۸۸۹/م الف

زمانی بخش – رییس شعبه چهارم شورای حل اختلاف کازرون

آگهی حصر وراثت

آقای اسحاق رشیدی به شماره ملی ۲۳۶۰۲۱۳۹۲۱ به شرح دادخواست به کلاسه ۹۸۲۶۰ از این دادگاه درخواست گواهی حصر وراثت نموده و چنین اعلام داشته که شادروان زهرا نظریه به شماره ملی ۲۳۷۰۲۵۵۱۱۰ در تاریخ ۱۳۹۲/۵/۶ در اقامتگاه دایمی خود بدرود زندگی گفته ورثه حین الفوت آن مرحوم عبارتند از: ۱- چراغعلی رشیدی فرزند جواد ش ملی ۲۳۷۰۷۱۱۰۶۱ – ۱۳۲۶ صادره از حوزه کازرون زوج متوفی ۲- اسحاق رشیدی فرزند چراغعلی ش ملی ۲۳۶۰۲۱۳۹۲۱ – ۱۳۷۰ صادره از حوزه کازرون پسر متوفیه ۳- الهه رشیدی فرزند چراغعلی ش ملی ۲۳۷۲۰۴۳۹۷۸ – ۱۳۶۲ صادره از حوزه کازرون دختر متوفیه ۴- پروین رشیدی فرزند چراغعلی ش ملی ۲۳۷۲۵۰۲۴۰۹ - ۱۳۶۵ صادره از حوزه کازرون دختر متوفیه ۵- آرزو رشیدی فرزند چراغعلی ش ملی ۲۳۷۱۹۵۸۸۵۹ – ۱۳۵۸ صادره از حوزه کازرون دختر متوفیه ۶- فهیمه رشیدی فرزند چراغعلی ش ملی ۲۳۷۲۰۸۵۲۴۷ – ۱۳۶۳ صادره از حوزه کازرون دختر متوفیه

اینک شورا پس از انجام تشریفات مقدماتی درخواست مزبور را در یک نوبت آگهی می نماید تا هرکسی اعتراضی دارد و یا وصیتنامه از متوفی نزد او می باشد از تاریخ نشر آگهی به مدت یک ماه به این شورا مراجعه و تقدیم نماید والا گواهی صادر خواهد شد. ۸/۱۳۴۵ ۸۷۶/م الف

زمانی بخش – رییس شعبه چهارم شورای حل اختلاف کازرون

شرکت گاز استان فارس
(سهامی خاص)

شرکت ملی گاز ایران – شرکت گاز استان فارس

آگهی تجدید مناقصه عمومی شماره ۹۸/۹۶

(یک مرحله ای –نوبت اول)(شماره مجوز :۱۳۹۸،۷۶۱۸)

مناقصه گـزار : شرکت گاز استان فارس موضوع مناقصه : نصب انشعاب

۱-شرح مختصر کار و محل اجرای پروژه: نصب ۱۰۰۰ فقره انشعاب پلی اتیلن به صورت مجتمع و پراکنده، به روش تأمین کالا ، تجهیزات و نصب به صورت توأم نیمه PC، در سطح شهرستان خفر شامل مجموعه روستاهای آبسرد و سایر روستاهای تابعه شهرستان خفر (فهرست بهایی).

۲ - مبلغ و نوع تضمین شرکت در مناقصه :

مبلـــــغ تضمیـــــن حداقل به مبلغ-۰۰۰/۰۰۰/ ۴۲۲ ریال میباشد که بایدتوسط پیشنهاد دهنده به یکی از صورتهای ذیل اقدام گردد.

الف) ضمانت نامه بانکی و یا ضمانت نامه های صادره از سوی موسسات اعتباری غیر بانکی دارای مجوز از بانک مرکزی جمهوری اسلامی ایران که تا سه ماه از تاریخ تسلیم پیشنهاد معتبر باشد .

ب)واریز وجه نقد به حساب شماره ۷۸۴۰۷۱۲۰۰بانک تجارت شعبه استقلال با شناسه پرداخت۵۱۰۷۷۳۱به نام شرکت گاز استان فارس

ج)سایرضمانت نامه های موضوع بندهای (پ)،(ج)،(چ) و (ح) ماده (۴)آیین نامه تضمین معاملات دولتی بشماره ۱۲۳۴۰۲/ت ۵۰۶۵۹ ه مورخ ۹۴/۹/۲۲ مصوب هیات وزیران

۳ -زمان فروش اسناد مناقصه و ارزیابی: از تاریخ: ۹۸/۱۲/۱۲ لغایت : ۹۸/۱۲/۱۴ (از ساعت ۷:۳۰صبح لغایت ۱۶ایام اداری به استثناء چهارشنبه ها تا ساعت ۱۵)

۴-مهلت و محل تحویل پیشنهادات:حداکثر تا ساعت ۱۳روز دو شنبه مورخ ۹۸/۱۲/۲۸ دبیرخانه واحد حراست شرکت گاز استان فارس

توجه : طبق بند ۱۷-۴ بخشنامه راهنمای مناقصه بشماره ۱۰۱/۹۵۵۷۹ مورخ ۱۳۸۴/۵/۲۶ مناقصه گران می توانند بر حسب مورد و صرفاً یک بار نسبت به تسلیم اصلاحیه/جایگزین پیشنهادات خود شامل اصلاحیه /جایگزین پاکت الف (ضمانتنامه شرکت در مناقصه)، و یا اصلاحیه/جایگزین پاکت ب(پیشنهاد فنی بازرگانی در مناقصات دو مرحله ای یا مدارک فنی در مناقصات یک مرحله ای) ،و یا اصلاحیه/جایگزین پاکت ج (پیشنهاد قیمت) " با قید عبارت اصلاحیه /جایگزین رو ی پاکت مربوطه" در پاکت لاک و مهر شده در جلسه کمیسیون مناقصات و قبل از شروع گشایش پاکت ها به صورت حضوری و دستی و در قبال دریافت رسید به کمیسیون معاملات اقدام نمایند و در صورت جایگزین نمودن پاکت جدید در هر یک از موارد سه گانه فوق ،پاکت های اولیه خود را به صورت لاک و مهر شده تحویل گیرند.

۵-مدت اعتبار پیشنهادها:سه ماه از آخرین موعد تسلیم پیشنهادها و این مدت حداکثر برای یک بار قابل تمدید می باشد.

۶-تاریخ ، ساعت و محل گشایش پاکات :روز دوشنبه مورخ ۹۹/۰۱/۱۸ ساعت ۱۱ ساختمان مرکزی شرکت گاز استان فارس - بلوار استقلال – نبش خیابان باغ حوض – طبقه ششم – سالن کنفرانس ۷) شرایط مناقصه گر • داشتن رتبه تاسیسات تجهیزات یا نفت و گاز از سازمان برنامه و بودجه کشور • داشتن صلاحیت ایمنی از اداره کار

• داشتن ظرفیت آزاد معادل حداقل برآورد پروژه (-/۸/۴۳۰/۹۶۱/۷۸۵ ریال)

• داشتن تجهیزات لازم ،تخصص و توانایی فنی و مالی انجام کار مطابق با استانداردهای شرکت ملی گاز ایران

۸)مدارک لازم جهت خرید اسناد مناقصه : ۸-۱) ارائه معرفی نامه کتبی با ذکر دقیق موضوع مناقصه،کد اقتصادی ،کد شناسه ملی اشخاص حقوقی /حقیقی و مشخصات نماینده شرکت ۸-۲)اصل فیش واریزی به مبلغ -/۴۰۰،۰۰۰ ریال به حساب شماره ۴۰۰۱۱۳۳۴۰۴۰۲۵۴۴۷ بانک مرکزی جمهوری اسلامی ایران ، شناسه واریز (۳۰۶۱۳۳۴۵۸۲۹۲۷۴۰۸۳۸۳۰۰۰۰۰۰۰۰۵۰۱) و شماره شبا IR۰۳ ۰۱۰۰ ۰۰۴۰ ۰۱۱۳ ۳۴۰۴ ۰۲۵۴۴۷

شرکتهای واجد شرایط در بند ۷ جهت خرید اسناد می توانند به آدرس شرکت گـاز استان فارس بلوار استقلال نبش خیابان باغ حوض طبقه دوم دفتر امور قرار دادها مراجعه و اسناد ارزیابی و همچنین اسناد مناقصه را دریافت نمایند . پشنهادات مناقصه گرانی که حداقل امتیاز قابل قبول را در ارزیابی کیفی کسب نموده اند در زمان ذکر شده مفتوح خواهد شد اطلاعات درج آگهی در وب سایت شرکت گاز استان فارس به آدرس www.farsgas.ir و پایگاه ملی اطلاع رسانی مناقصات به آدرس http://iets.mporg.ir قابل دسترسی می باشد. شماره فکس : ۳۸۲۰۹۰۰۰- ۳۸۳۰۴۰۷۴ - ۰۷۱ تاریخ درج آگهی نوبت اول:۹۸/۱۲/۱۲ تاریخ درج آگهی نوبت دوم: ۹۸/۱۲/۱۳ ۳۳۰۱۵

روابط عمومی شرکت گاز استان فارس

آگهی تجدید مناقصه نوبت اول

شهرداری تشان در نظر دارد به استناد موافقتنامه شماره ۶۵۶۷۸۴ طرح شماره ۱۶۱۷ض ۱۵۰۲۰۰۱ اجرای احداث پارک ورودی از سمت شهرستان بهمئی را از طریق مناقصه به شرکت ابنیه و آب واگذار نماید.

ردیف	نوع مناقصه	عنوان پروژه	مبلغ برآورد اولیه به (میلیون ریال)	میزان تضمین شرکت در مناقصه (میلیون ریال)	مهلت توزیع اسناد	جلسه توجیهی	مهلت قبول پیشنهادها	زمان بازگشایی	مهلت توزیع اسناد
۱	عمومی یک مرحله ای	احداث پارک ورودی تشان از سمت شهرستان بهمئی	۱۷/۷۵۰	۸۸۷	۹۸/۱۲/۱۲ تا ۹۸/۱۲/۲۱	۹۸/۱۲/۲۴	ساعت ۱۴ مورخ ۹۹/۰۱/۱۱	ساعت ۱۴ مورخ ۹۹/۰۱/۱۶	استان خوزستان شهرستان بهبهان شهرتشان شهرداری تشان

۱- شهرداری تشان در قبول یا رد هر یک از پیشنهادات مختار است.

۲- تضمین شرکت در مناقصه به صورت وجه نقد به حساب شماره ۵۶۳۹۰۷۱۳۲۲۴۹۶۳/۰۲ شهرداری تشان نزد پست بانک یا ضمانتنامه بانکی معتبر یا حداقل سه ماه اعتبار پس از تاریخ افتتاح پیشنهادها و برای حداقل ۳ ماه دیگر نیز قابل تمدید باشد.

۳- شرکتها باید گواهینامه ارزش افزوده را نیز همراه با پیشنهاد قیمت ارائه نمایند.

۴- سایر اطلاعات و جزئیات مربوط به معامله در اسناد مناقصه مندرج است.

۵- مبنای برآورد اولیه براساس فهرست بهای واحد پایه رشته ابنیه، راه، آب، تاسیسات برقی، تاسیسات مکانیکی و .... سال ۱۳۹۸ سازمان مدیریت و برنامه ریزی می باشد.

۶- پیمانکار برنده مناقصه فقط درحد تخصیص اعلامی از سازمان برنامه و بودجه موظف به انجام کار(هزینه کرد) می باشد و شهرداری هیچ گونه تعهدی در برابر انجام کل پروژه ندارد، ضمنا پیمانکار باید برابر با تخصیص اعلامی از شهرداری دستور کاربگیرد و تشخیص و تعیین آیتم های اجرایی بر عهده شهرداری می باشد.

۷- مناقصه از طریق سامانه تدارک الکترونیک دولت (ستاد) به آدرس:www. Setadiran.ir با شماره مناقصه ۲۰۹۸۰۰۵۹۵۸۰۰۰۰۰۴ در دسترس میباشد.

۸-شماره تماس مرجع پاسگویی ۰۹۱۶۳۷۱۷۷۲۹ آقای هدایت طیب، آقای عبدالصادق باولی فردیان ۰۹۱۶۳۷۱۶۹۳۹

شناسه آگهی:۷۹۱۴۳۰ ۱۵۱۱۵ ۳۳۰۱۷

شهرداری تشان

آگهی موضوع ماده ۳ قانون و ماده ۱۳ آیین نامه قانون تعیین تکلیف وضعیت ثبتی و اراضی و ساختمانهای فاقد سند رسمی

برابر رأی شماره ۱۳۹۸۶۰۳۱۱۰۳۶۰۰۲۷۸۵ – ۱۳۹۸/۱۰/۱۰ هیأت اول موضوع قانون تعیین تکلیف وضعیت ثبتی اراضی و ساختمانهای فاقد سند رسمی مستقر در واحد ثبتی حوزه ثبت ملک شیراز ناحیه ۴ تصرفات مالکانه بلامعارض متقاضی خانم لیلا چراغ سحر فرزند محمد علی به شماره شناسنامه ۷۰۵۲ صادره از آباده در اعیانی ششدانگ یک باب خانه به مساحت ۳۱۳/۲۹ مترمربع پلاک ۲۳ فرعی از ۹۹۱ اصلی مفروز و مجزی شده از پلاک ۹۹۱ اصلی واقع در بخش ۳ شیراز که برابر با اجاره نامه اوقافی با حق احداث اعیان به اجاره متقاضی برگزار شده محرز گردیده است. لذا به منظور اطلاع عموم مراتب در دو نوبت به فاصله ۱۵ روز آگهی می شود در صورتی که اشخاص نسبت به صدور سند مالکیت متقاضی اعتراضی داشته باشند می توانند از تاریخ انتشار اولین آگهی به مدت دو ماه اعتراض خود را به این اداره تسلیم وپس از اخذ رسید، ظرف مدت یک ماه از تاریخ تسلیم اعتراض، دادخواست خود را به مراجع قضایی تقدیم نمایند. بدیهی است در صورت انقضای مدت مذکور و عدم وصول اعتراض طبق مقررات سند مالکیت صادر خواهد شد ۱۴۱۰۳/م الف

تاریخ انتشار نوبت اول: ۱۳۹۸/۱۲/۱۲

تاریخ انتشار نوبت دوم: ۱۳۹۸/۱۲/۲۷ ۳۲۹۹۸/۱۹۲۱۳۴

شاپور زارع شیبانی – رییس ثبت اسناد و املاک منطقه ۴ شیراز

آگهی موضوع ماده ۳ قانون و ماده ۱۳ آیین نامه قانون تعیین تکلیف وضعیت ثبتی و اراضی و ساختمانهای فاقد سند رسمی

برابر رأی شماره ۱۳۹۸۶۰۳۱۱۰۳۶۰۰۲۷۸۳ – ۱۳۹۸/۱۰/۱۰ هیأت اول موضوع قانون تعیین تکلیف وضعیت ثبتی اراضی و ساختمانهای فاقد سند رسمی مستقر در واحد ثبتی حوزه ثبت ملک شیراز - ناحیه ۴ تصرفات مالکانه بلامعارض متقاضی آقای حمید رضا زارع فرزند جلیل به شماره شناسنامه ۲۴۱ صادره از استهبان در اعیانی ششدانگ یک باب خانه به مساحت ۲۰۳/۰۳ مترمربع پلاک ۲۱ فرعی از ۹۹۱ اصلی مفروز و مجزی شده از پلاک ۹۹۱ اصلی واقع در بخش ۳ شیراز محرز گردیده است. لذا به منظور اطلاع عموم مراتب در دو نوبت به فاصله ۱۵ روز آگهی می شود در صورتی که اشخاص نسبت به صدور سند مالکیت متقاضی اعتراضی داشته باشند می توانند از تاریخ انتشار اولین آگهی به مدت دو ماه اعتراض خود را به این اداره تسلیم وپس از اخذ رسید، ظرف مدت یک ماه از تاریخ تسلیم اعتراض، دادخواست خود را به مراجع قضایی تقدیم نمایند. بدیهی است در صورت انقضای مدت مذکور و عدم وصول اعتراض طبق مقررات سند مالکیت صادر خواهد شد ۱۴۱۰۴/م الف

تاریخ انتشار نوبت اول: ۱۳۹۸/۱۲/۱۲

تاریخ انتشار نوبت دوم: ۱۳۹۸/۱۲/۲۷ ۳۲۹۹۹/۱۹۲۱۳۵

شاپور زارع شیبانی – رییس ثبت اسناد و املاک منطقه ۴ شیراز

آگهی موضوع ماده ۳ قانون و ماده ۱۳ آیین نامه قانون تعیین تکلیف وضعیت ثبتی و اراضی و ساختمانهای فاقد سند رسمی

برابر رأی شماره ۱۳۹۸۶۰۳۱۱۰۰۱۰۰۱۸۰۹ – ۱۳۹۸/۰۸/۲۹ هیأت اول موضوع قانون تعیین تکلیف وضعیت ثبتی اراضی و ساختمانهای فاقد سند رسمی مستقر در واحد ثبتی حوزه ثبت ملک شیراز ناحیه ۱ تصرفات مالکانه بلامعارض متقاضی آقای نظر نوری فرزند محمد به شماره شناسنامه ۴ و کد ملی ۲۳۷۲۳۳۳۰۳۸صادره از قائمیه در ششدانگ یک باب مرغداری به مساحت ۸۰۰۰ مترمربع پلاک ۹۴۰ فرعی از ۱ اصلی مفروز و مجزی شده از پلاک ۲ فرعی از ۱ اصلی واقع در بخش ۷ حوزه ثبت شیراز خریداری از مالک رسمی سهم مشاعی خودش محرز گردیده است. لذا به منظور اطلاع عموم مراتب در دو نوبت به فاصله ۱۵ روز آگهی می شود در صورتی که اشخاص نسبت به صدور سند مالکیت متقاضی اعتراضی داشته باشند می توانند از تاریخ انتشار اولین آگهی به مدت دو ماه اعتراض خود را به این اداره تسلیم وپس از اخذ رسید، ظرف مدت یک ماه از تاریخ تسلیم اعتراض، دادخواست خود را به مراجع قضایی تقدیم نمایند. بدیهی است در صورت انقضای مدت مذکور و عدم وصول اعتراض طبق مقررات سند مالکیت صادر خواهد شد

۱۴۰۶۴/م الف تاریخ انتشار نوبت اول: ۱۳۹۸/۱۱/۲۷

تاریخ انتشار نوبت دوم: ۱۳۹۸/۱۲/۱۲ ۳۲۸۳۷/۱۹۱۹۸۵

امیر هوشنگ دهقان– رئیس ثبت اسناد و املاک

آگهی مفقودی

سند ماشین وانت مزدا مدل ۸۸ به رنگ نقره آبی متالیک بد ینوسیله اعلام می گردد شماره موتور FE-۱۱۸۳۵۷ و شماره شاسی VIN: IROD۸۸۸S۳GLE۱۷۰۸۷ ، NAGCPX۲PC۱۹E۱۷۰۸۷ و شماره پلاک ۶۳ ایران ۱۸۳ ص ۹۴ بنام حسین تقوی علی آبادی ،نام پدر: علی محمد ، تاریخ تولد ۱۳۴۱/۸/۶ ، به شماره ملی ۲۴۳۰۸۹۱۷۶۱ صادره از مرودشت مفقود گردیده و از درجه اعتبار ساقط می باشد

نوبت اول دوشنبه ۱۲ اسفند ماه نوبت دوم دوشنبه ۱۹ اسفندماه

شماره تماس : ۰۹۱۷۵۸۵۸۱۲۳ - ۰۹۱۷۳۱۳۰۸۳۶

آقای جعفر شمس دلخانی ۳۳۰۱۶/۱۹۲۱۴۵

آگهی مفقودی

برگ سبز و سند سواری پراید رنگ نقره ای مدل ۱۳۸۷ بد ینوسیله اعلام می گردد شماره موتور ۲۲۴۱۵۱۵ و شماره شاسی S۱۴۱۲۲۸۷۴۸۱۴۹۲ بنام مهدی فرهادیان فرد به کد ملی ۲۲۹۸۱۸۵۰۱۸ و شماره شناسنامه ۱۵۰۰ صادره از شیراز مفقود گردیده و از درجه اعتبار ساقط می باشد ۳۳۰۱۴/۱۹۲۱۴۴

آگهی موضوع ماده ۳ قانون و ماده ۱۳ آیین نامه قانون تعیین تکلیف وضعیت ثبتی و اراضی و ساختمانهای فاقد سند رسمی

برابر رأی شماره ۱۳۹۸۶۰۳۱۱۰۳۶۰۰۲۷۸۴ – ۱۳۹۸/۱۰/۱۰ هیأت اول موضوع قانون تعیین تکلیف وضعیت ثبتی اراضی و ساختمانهای فاقد سند رسمی مستقر در واحد ثبتی حوزه ثبت ملک شیراز ناحیه ۴ تصرفات مالکانه بلامعارض متقاضی آقای محمد رضا سلیمی فرزند طمراس به شماره شناسنامه ۲۴۰۴ صادره از فسا در اعیانی ششدانگ یک باب خانه به مساحت ۲۰۱/۰۷ مترمربع پلاک ۲۲ فرعی از ۹۹۱ اصلی مفروز و مجزی شده از پلاک ۹۹۱ اصلی واقع در بخش ۳ شیراز که برابر با اجاره نامه اوقافی با حق احداث اعیان به اجاره متقاضی برگزار شده، محرز گردیده است. لذا به منظور اطلاع عموم مراتب در دو نوبت به فاصله ۱۵ روز آگهی می شود در صورتی که اشخاص نسبت به صدور سند مالکیت متقاضی اعتراضی داشته باشند می توانند از تاریخ انتشار اولین آگهی به مدت دو ماه اعتراض خود را به این اداره تسلیم وپس از اخذ رسید، ظرف مدت یک ماه از تاریخ تسلیم اعتراض، دادخواست خود را به مراجع قضایی تقدیم نمایند. بدیهی است در صورت انقضای مدت مذکور و عدم وصول اعتراض طبق مقررات سند مالکیت صادر خواهد شد ۱۴۱۰۲/م الف

تاریخ انتشار نوبت اول: ۱۳۹۸/۱۲/۱۲

تاریخ انتشار نوبت دوم: ۱۳۹۸/۱۲/۲۷ ۳۲۹۹۷/۱۹۲۱۳۳

شاپور زارع شیبانی – رییس ثبت اسناد و املاک منطقه ۴ شیراز

آگهی موضوع ماده ۳ قانون و ماده ۱۳ آیین نامه قانون تعیین تکلیف وضعیت ثبتی و اراضی و ساختمانهای فاقد سند رسمی

برابر رأی شماره ۱۳۹۸۶۰۳۱۱۰۳۶۰۰۳۴۰۲ – ۱۳۹۸/۱۲/۰۴ هیأت اول موضوع قانون تعیین تکلیف وضعیت ثبتی اراضی و ساختمانهای فاقد سند رسمی مستقر در واحد ثبتی حوزه ثبت ملک شیراز ناحیه ۴ تصرفات مالکانه بلامعارض متقاضی آقای محمد رضا جوان بخت فرزند حسن به شماره شناسنامه ۱۲۸۸ صادره از شیراز در ششدانگ یک باب خانه به مساحت ۲۰۸/۱۲ مترمربع پلاک ۴۹۵۸ فرعی از ۱۱۰۲ اصلی مفروز و مجزی شده از پلاک ۱۵۷ فرعی از ۱۱۰۲اصلی واقع در بخش ۳ شیراز خریداری از مالک رسمی شرکت تعاونی مسکن نظامیان فارس محرز گردیده است. لذا به منظور اطلاع عموم مراتب در دو نوبت به فاصله ۱۵ روز آگهی می شود در صورتی که اشخاص نسبت به صدور سند مالکیت متقاضی اعتراضی داشته باشند می توانند از تاریخ انتشار اولین آگهی به مدت دو ماه اعتراض خود را به این اداره تسلیم وپس از اخذ رسید، ظرف مدت یک ماه از تاریخ تسلیم اعتراض، دادخواست خود را به مراجع قضایی تقدیم نمایند. بدیهی است در صورت انقضای مدت مذکور و عدم وصول اعتراض طبق مقررات سند مالکیت صادر خواهد شد ۱۴۱۰۱/م الف

تاریخ انتشار نوبت اول: ۱۳۹۸/۱۲/۱۲

تاریخ انتشار نوبت دوم: ۱۳۹۸/۱۲/۲۷ ۳۲۹۹۵/۱۹۲۱۳۱

شاپور زارع شیبانی – رییس ثبت اسناد و املاک منطقه ۴ شیراز

آگهی موضوع ماده ۳ قانون و ماده ۱۳ آیین نامه قانون تعیین تکلیف وضعیت ثبتی و اراضی و ساختمانهای فاقد سند رسمی

برابر رأی شماره ۱۳۹۸۶۰۳۱۱۰۳۶۰۰۳۳۵۰ – ۱۳۹۸/۱۱/۲۸ هیأت اول موضوع قانون تعیین تکلیف وضعیت ثبتی اراضی و ساختمانهای فاقد سند رسمی مستقر در واحد ثبتی حوزه ثبت ملک شیراز ناحیه ۴ تصرفات مالکانه بلامعارض متقاضی آقای ذوالفقار زارع فرزند عبدالحسین به شماره شناسنامه ۶ صادره از شیراز در ششدانگ یک باب خانه به مساحت ۱۵۱/۹۴ مترمربع پلاک ۴۹۶۵ فرعی از ۱۱۰۲ اصلی مفروز و مجزی شده از پلاک ۱۱۰۲ اصلی واقع در بخش ۳ شیراز خریداری از ورثه مالک رسمی مرحوم علی زارعی زارع صاحب نسق که ملک مورد آگهی خانه رعیتی نامبرده بوده اعم از عرصه و اعیان در مالکیت نامبرده قرارداشته محرز گردیده است . لذا به منظور اطلاع عموم مراتب در دو نوبت به فاصله ۱۵ روز آگهی می شود در صورتی که اشخاص نسبت به صدور سند مالکیت متقاضی اعتراضی داشته باشند می توانند از تاریخ انتشار اولین آگهی به مدت دو ماه اعتراض خود را به این اداره تسلیم وپس از اخذ رسید، ظرف مدت یک ماه از تاریخ تسلیم اعتراض، دادخواست خود را به مراجع قضایی تقدیم نمایند. بدیهی است در صورت انقضای مدت مذکور و عدم وصول اعتراض طبق مقررات سند مالکیت صادر خواهد شد ۱۴۱۰۰/م الف

تاریخ انتشار نوبت اول: ۱۳۹۸/۱۲/۱۲

تاریخ انتشار نوبت دوم: ۱۳۹۸/۱۲/۲۷ ۳۲۹۹۴/۱۹۲۱۳۰

شاپور زارع شیبانی – رییس ثبت اسناد و املاک منطقه ۴ شیراز

آگهی موضوع ماده ۳ قانون و ماده ۱۳ آیین نامه قانون تعیین تکلیف وضعیت ثبتی و اراضی و ساختمانهای فاقد سند رسمی

برابر رأی شماره ۱۳۹۸۶۰۳۱۱۰۳۶۰۰۳۴۱۱ – ۱۳۹۸/۱۲/۰۵ هیأت اول موضوع قانون تعیین تکلیف وضعیت ثبتی اراضی و ساختمانهای فاقد سند رسمی مستقر در واحد ثبتی حوزه ثبت ملک شیراز ناحیه ۴ تصرفات مالکانه بلامعارض متقاضی خانم مهناز پاک فطرت فرزند عبدالعلی به شماره شناسنامه ۴۶۵ صادره از شیراز در ششدانگ یک باب خانه به مساحت ۱۴۸/۷۳ مترمربع پلاک ۱ فرعی از ۱۷۳ اصلی مفروز و مجزی شده از پلاک ۱۷۳ اصلی واقع در بخش ۳ شیراز حصه مشاعی متقاضی به میزان ۱۰۵/۲۳ متر مربع وخریداری که مالک رسمی آقای محمد زارعی به میزان ۴۳/۵ متر مربع محرز گردیده است . لذا به منظور اطلاع عموم مراتب در دو نوبت به فاصله ۱۵ روز آگهی می شود در صورتی که اشخاص نسبت به صدور سند مالکیت متقاضی اعتراضی داشته باشند می توانند از تاریخ انتشار اولین آگهی به مدت دو ماه اعتراض خود را به این اداره تسلیم وپس از اخذ رسید، ظرف مدت یک ماه از تاریخ تسلیم اعتراض، دادخواست خود را به مراجع قضایی تقدیم نمایند. بدیهی است در صورت انقضای مدت مذکور و عدم وصول اعتراض طبق مقررات سند مالکیت صادر خواهد شد ۱۴۰۹۹/م الف

تاریخ انتشار نوبت اول: ۱۳۹۸/۱۲/۱۲

تاریخ انتشار نوبت دوم: ۱۳۹۸/۱۲/۲۷ ۳۳۰۰۱/۱۹۲۱۳۷

شاپور زارع شیبانی – رییس ثبت اسناد و املاک منطقه ۴ شیراز