روزنامه طلوع

تاریخ ۱۴ اسفند ۱۳۹۸ چهارشنبه

صفحه ۵ | شماره ۲۷۴۸ | سال بیست‌وپنجم

جملات بزرگان

وقتی که شما به بدبینی عادت کنید، بدبینی به اندازه خوشبینی مطلوب و دوست داشتنی است.

آرنالد بنت

دمنوش‌هایی برای کاهش استرس و تقویت ایمنی بدن در برابر کرونا

این روزها بیش از هر چیزی احتیاج به آرامش داریم تا هم سیستم ایمنی بدنمان تقویت شود و هم بتوانیم تصمیم‌های درست بگیریم.

انسان‌ها گاهی وقت‌ها دچار استرس و اضطراب می‌شوند و این حس استرس و ناراحتی برای هیچ شخصی بیگانه نیست. زمان اضطراب، خوردن بعضی گیاهان می‌تواند به کاهش اثر این وضعیت و عارضه‌های ناشی از آن، کمک کند. من‌جمله این گیاهان می‌توان به موردهای زیر اشاره نمود که هم آرامش‌بخش است و هم به تقویت سیستم ایمنی و پیش‌گیری از بیماری‌های دستگاه تنفسی کمک می‌کند:

چای سبز

پلی فنول موجود در چای سبز، استرس را کاهش می‌دهد. چای سبز همچنین مملو از کافئین است.

این دم‌نوش برای افزایش هوشیاری و آرامش شما بسیار مؤثر است.

نصف قاشق غذاخوری پودر چای سبز را به یک فنجان آب جوش اضافه کنید. بعد آن را بجوشانید تا پودر ته‌نشین شود. پیش از استفاده محلول را صاف کنید.

بابونه

بابونه یکی از گیاهان دارویی است که می‌تواند در درمان مشکلات عصبی و اضطراب مؤثر باشد؛ همچنین به کاهش استرس کمک می‌کند. بابونه دارویی آرامش‌بخش است که بخار آن مستقیماً به بخش بویایی مغز می‌رود و همین مسئله باعث کاهش اضطراب می‌شود.

سه تا چهار قاشق غذاخوری بابونه را به دولیوان آب جوش اضافه کنید و بگذارید پنج دقیقه دم بکشد.

تخم بالنگو و بارهنگ

استفاده خیس کرده تخم بالنگو و بارهنگ در آب و گلاب همراه با قدری زعفران، یکی از دم‌نوش‌های مؤثر خواهد بود. برای تهیه این دم‌نوش باید سه‌چهارم لیوان آب، یک‌چهارم لیوان گلاب و یک قاشق چای‌خوری تخم بالنگو را همراه با یک قاشق چای‌خوری تخم بارهنگ با یکدیگر مخلوط نموده و نیم ساعت صبر کنید تا بالنگو و بارهنگ به‌خوبی لعاب دهند.

آنگاه سر قاشق چای‌خوری زعفران سابیده شده را به مواد قبلی اضافه نموده و مجدد هم بزنید؛ بعدازآن می‌توانید دم‌نوش را با اضافه کردن قدری عسل طبیعی کم‌کم بنوشید. این مقدار دو تا سه بار در روز برای بزرگسالان قابل تکرار و مؤثر است.

گل‌گاوزبان

دم‌نوش گل‌گاوزبان از قدیمی‌ترین و پرمصرف‌ترین دم‌کردنی‌ها در بین مردم ایران است.

آرام‌بخش اعصاب، تقویت‌کننده کلیه و کبد، نشاط‌آور و پیش‌گیری کننده از افسردگی است.

گل‌گاوزبان، سنبل طیب و به‌لیمو را به همراه آب جوش در قوری دم‌کنید. اگر از رنگ سیاه گل‌گاوزبان خوشتان نمی‌آید چند لیموعمانی را به قوری اضافه کنید.

سیر و عسل

سیر و عسل هرکدام به‌تنهایی بسیار مقوی و مؤثر در تقویت سیستم ایمنی بدن هستند و ترکیب آنها برای سرماخوردگی و حتی بهبود عفونت‌ها بسیار خوب و کاربردی است. ماده تشکیل‌دهنده این ترکیب، آلیسین است که یک ترکیب بسیار فعال است که برای بیماری‌های فشارخون، کلسترول و بیماری‌های قلبی بسیار مؤثر است.

برای اولین بار؛

اعصاب مصنوعی و بیولوژیک با موفقیت تبادل اطلاعات کردند

محققان اروپایی و انگلیسی با موفقیت و برای اولین بار اعصاب مصنوعی و واقعی بیولوژیک را به یکدیگر پیوند دادند و از آنها برای تبادل داده با یکدیگر استفاده کردند.

به گزارش خبرگزاری مهر به نقل از نیواطلس، شبکه عصبی که بدین شکل طراحی شده بود برای انتقال اطلاعات در فواصل دور و از طریق اینترنت به کار گرفته شد. سلسله اعصاب بیولوژیک که در یکی از کشورهای اروپایی رشد داده شده بود، توانست سیگنال‌های خود را از طریق سیناپس‌های مصنوعی واقع در نورون‌های الکترونیکی به کشوری ثالث منتقل کند.

این تحول می‌تواند تولید ابررایانه‌هایی قدرتمند و با توان محاسباتی بسیار بالا را ممکن کند. هنوز مشخص نیست آیا می‌توان این الگو را در مغز انسان نیز پیاده‌سازی کرد یا خیر. مغز انسان متشکل از میلیون‌ها گره عصبی است که برای تبادل داده به کار می‌روند و قادر به ذخیره‌سازی اطلاعات نیز هستند.

سلسله اعصاب نورون‌ها و شبکه‌های عصبی آنها قدرتمندتر از تراشه‌های رایانه‌ای سنتی هستند، ولی نمونه‌های مصنوعی آنها هنوز در مراحل اولیه بوده و محققان اروپایی در سوئیس، ایتالیا و انگلیس امیدوارند با بررسی‌های بیشتر بتوانند از آنها برای تولید تراشه‌هایی قدرتمند استفاده کنند که دنیای رایانه را متحول کند.

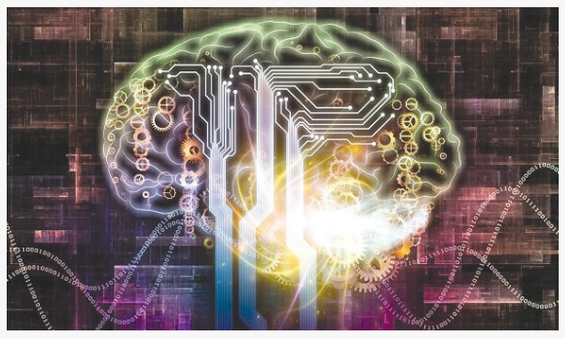

فرصت‌های حمایتی نمایشگاه اینوتکس ۲۰۲۰ اعلام شد

دبیرخانه اینوتکس ۲۰۲۰ برای شرکت‌کنندگان در این نمایشگاه فرصت‌های حمایتی ویژه‌ای در نظر گرفته است.

به گزارش خبرگزاری مهر به نقل از پارک فناوری پردیس، دبیرخانه نهمین دوره نمایشگاه بین‌المللی نوآوری و فناوری با هدف «حمایت از حضور نوآوران و فناوران برای حضور در اینوتکس ۲۰۲۰» و «ارائه دستاوردهای نوآوران و فناوران به مخاطبان»، تخفیف‌های ویژه‌ای را در نظر گرفته است.

پنج گروه از شرکت‌کنندگان می‌توانند از این امکان برخوردار شوند. «استارت اپ‌های محصول محور» به معنی استارت اپ‌هایی که اقدام به ساخت یا ارتقای یک محصول فناورانه کرده‌اند و هدف آنها از حضور در اینوتکس، معرفی این محصول یا بازاریابی به‌منظور فروش بیشتر آن است.

«شرکت‌های دارای فناوری جدید» به معنی شرکت‌هایی که می‌خواهند برای اولین بار از فناوری جدید خود در نمایشگاه اینوتکس رونمایی کنند. فناوری‌های مدنظر آنها باید تاکنون به بازار عرضه نشده باشند و اولین بار در نمایشگاه اینوتکس معرفی شوند. محصولاتی که به‌عنوان نمونه یا پروتو تایپ هم ساخته شده‌اند، درصورتی‌که دارای TRL بالای ۶ باشند، می‌توانند از این حمایت بهره‌مند شوند.

«ایرانیان غیر مقیم» به معنی استارت اپ‌ها یا شرکت‌های نوپایی که مدیرعامل یا بنیان‌گذاران آن از ایرانیان مقیم خارج از کشور بوده و در لیست مرکز تعاملات بین‌المللی علم و فناوری ریاست جمهوری ثبت شده باشند.

تمامی «پارک‌های فناوری» و «شتاب‌دهنده‌های عضو مرکز شتابدهی نوآوری» می‌توانند از این حمایت بهره‌مند شوند.

یک راهکار مجرب طب سنتی برای تقویت بدن در مقابل کرونا

دکتر محمد فصیحی دستجردی متخصص بیماری‌های عفونی و محقق طب ایرانی- اسلامی در مطلب کوتاهی به یک راهکار بسیار ساده نافع در حوزه طب سنتی برای پیشگیری و درمان بیماری ویروسی کرونا اشاره کرده است.

به گزارش خبرنگار بهداشت و درمان خبرگزاری تسنیم؛ در پی شیوع ویروس کرونا در بخش‌هایی از کشورمان، استفاده از ظرفیت طب سنتی هم در بخش پیشگیری و هم درمان ضرورت دوچندان یافته است.

دکتر محمد فصیحی دستجردی متخصص بیماری‌های عفونی و محقق طب ایرانی- اسلامی در مطلب کوتاهی به یک راهکار بسیار ساده نافع در حوزه طب سنتی برای پیشگیری و درمان این بیماری ویروسی اشاره کرده است:

طی یک هفته گذشته، مطب بنده مملو از بیماران با علائم ریوی خفیف، شدید و غالباً از ترس کوروناویروس بود که به مدد الهی با همان چند سفارش ساده سنتی (اینجا را کلیک کنید) اغلب آنها کنترل شده و طی دو روز علائمشان کاهش‌یافته است و نیاز به بستری نداشتند.

این امر سبب شد که با مشورت بقیه دوستان در طب سنتی یک‌قدم درمانی نیز به شما معرفی کنم و آن انجام «بادکش پشت سینه» است.

افرادی که به این ویروس مبتلا شده‌اند هرروز ناحیه پشت سینه را به‌صورت آرام و ملایم، بادکش کنند و افراد سالم هم می‌توانند یک روز در میان یا دو روز در میان، عمل بادکش را برای پیشگیری از ابتلا به این بیماری انجام دهند.

همچنین به شما همراهان گرامی توصیه می‌کنم همچنان به مصرف ادویه‌های گرم برای پیشگیری و درمان این بیماری خصوصاً «دارچین» ادامه دهید و بادکش را نیز برای درمان افرادی که سرفه می‌کنند چه مربوط به کوروناویروس باشد یا عفونت ویروسی دیگر به آن اضافه کنید.

روزنامه طلوع آگهی و مشترک می‌پذیرد

۳۲۳۴۴۷۷۲

۴۲۲۲۹۲۴۶

آگهی ابلاغ اجراییه

بدینوسیله به خانم مریم باغبانی فرزند غلامرضا به شماره ملی ۵۴۷۹۸۷۷۸۳۶ و مهدی عباسی فرزند محمدجعفر به شماره ملی ۲۳۶۰۱۰۱۵۷۹ و بتول عباسی فرزند محمدجعفر به شماره ملی ۵۴۷۹۷۲۸۳۵۰ و عبدالصاحب عباسی فرزند محمدجعفر به شماره ملی ۵۴۷۹۷۳۳۱۵۱ ومحدثه عباسی فرزند محمدجعفر به شماره ملی ۵۴۷۹۹۰۵۸۷۲ و آسیه عباسی فرزند محمدجعفر به شماره ملی ۵۴۷۹۹۱۸۱۲۵ و رقیه عباسی فرزند محمدجعفر به شماره ملی ۵۴۷۹۹۲۵۴۰۷ وعیسی عباسی فرزند محمدجعفر به شماره ملی ۵۴۷۹۹۶۹۵۸۷ و اسحق عباسی فرزند محمدجعفر به شماره ملی ۵۴۷۹۹۷۵۲۸۵ ورثه آقای محمدجعفر عباسی بدهکار پرونده اجرایی کلاسه ۱۳۹۸۰۴۰۱۱۱۷۴۰۰۰۳۶۲ ابلاغ می گردد که بانک ملی خشت به موجب قرارداد شماره ۹۵۰۹۶۴۹۹۶۱ علیه شما اقدام به صدور اجراییه نموده است و چون آدرس شما مندرج در متن اجراییه شناخته نشده است و بستانکار نیز نتوانسته آدرس شما را معرفی نماید و در خواست ابلاغ اجراییه از طریق روزنامه نموده است لذا مراتب طبق ماده ۱۸ آیین نامه اجرای مفاد اسناد رسمی به شما ابلاغ و تاریخ انتشار این آگهی در روزنامه تاریخ ابلاغ محسوب می گردد چنانچه ظرف مهلت ده روز از تاریخ ابلاغ نسبت به پرداخت بدهی یا جلب رضایت بستانکار اقدام ننمایید برابر مقررات عملیات اجرایی علیه شما ادامه خواهد یافت. ۸۹۵/م الف ۸/۱۳۴۱

مدیر اجرای واحد اجرای اسناد رسمی خشت–علیرضا کشوری

آگهی ابلاغ اجراییه

در پرونده کلاسه ۹۸۰۱۲۱ با توجه به دادخواست آقای سپهدار اوستان فرزند ظهراب به طرفیت کیوان منصوری و صدور حکم و ابلاغ حکم از طریق نشر آگهی و متعاقب آن صدور اجراییه لذا مطابق اجراییه صادره محکوم علیه محکوم است به الزام به حضور در احدی از دفاتر اسناد رسمی و تنظیم سند انتقال رسمی خودرو نیسان به شماره انتظامی ۱۵۷ ب ۶۶ ایران ۲۹ و پرداخت نیم عشر اجرایی به علت مجهول المکان بودن خوانده به درخواست خواهان و دستور دادگاه و تجویز ماده ۷۳ قانون آیین دادرسی مدنی بوده که یک نوبت در یکی از جراید کثیرالانتشار آگهی میشود تا خوانده از تاریخ نشر آگهی ظرف یک ماه به دفتر دادگاه مراجعه و ضمن اعلام نشانی کامل خود نسبت به اجرای حکم اقدام نماید در غیر اینصورت وفق مقررات قانونی اتخاذ تصمیم خواهد شد.

۸/۱۳۵۳ ۸۹۷/م الف

شعبه اول شورای حل اختلاف خشت

آگهی ابلاغ اجراییه

بدینوسیله به خانم مریم باغبانی فرزند غلامرضا به شماره ملی ۵۴۷۹۸۷۷۸۳۶ و مهدی عباسی فرزند محمدجعفر به شماره ملی ۲۳۶۰۱۰۱۵۷۹ و بتول عباسی فرزند محمدجعفر به شماره ملی ۵۴۷۹۷۲۸۳۵۰ و عبدالصاحب عباسی فرزند محمدجعفر به شماره ملی ۵۴۷۹۷۳۳۱۵۱ ومحدثه عباسی فرزند محمدجعفر به شماره ملی ۵۴۷۹۹۰۵۸۷۲ و آسیه عباسی فرزند محمدجعفر به شماره ملی ۵۴۷۹۹۱۸۱۲۵ و رقیه عباسی فرزند محمدجعفر به شماره ملی ۵۴۷۹۹۲۵۴۰۷ وعیسی عباسی فرزند محمدجعفر به شماره ملی ۵۴۷۹۹۶۹۵۸۷ و اسحق عباسی فرزند محمدجعفر به شماره ملی ۵۴۷۹۹۷۵۲۸۵ ورثه آقای محمدجعفر عباسی بدهکار پرونده اجرایی کلاسه ۱۳۹۸۰۴۰۱۱۱۷۴۰۰۰۳۵۵ ابلاغ می گردد که بانک ملی خشت به موجب قرارداد شماره ۹۵۰۹۶۵۴۵۴۷ علیه شما اقدام به صدور اجراییه نموده است و چون آدرس شما مندرج در متن اجراییه شناخته نشده است و بستانکار نیز نتوانسته آدرس شما را معرفی نماید و در خواست ابلاغ اجراییه از طریق روزنامه نموده است لذا مراتب طبق ماده ۱۸ آیین نامه اجرای مفاد اسناد رسمی به شما ابلاغ و تاریخ انتشار این آگهی در روزنامه تاریخ ابلاغ محسوب می گردد چنانچه ظرف مهلت ده روز از تاریخ ابلاغ نسبت به پرداخت بدهی یا جلب رضایت بستانکار اقدام ننمایید برابر مقررات عملیات اجرایی علیه شما ادامه خواهد یافت. ۸۹۶/م الف ۸/۱۳۴۷

مدیر اجرای واحد اجرای اسناد رسمی خشت–علیرضا کشوری

آگهی فقدان سند مالکیت بخش ۴ شیراز

خانم تاجی روحانی با تسلیم دو برگ استشهادیه که در دفتر اسناد رسمی شماره ۲۹۸ شیراز تنظیم گردیده است مدعی است که تعداد یک برگ سند مالکیت مربوط به ششدانگ پلاک ۱۶۵۲/۲۵۱۵۵ واقع در بخش چهار شیراز که ذیل ثبت ۳۵۶۶۵۰ صفحه ۴۸۸ دفتر ۱۰۰۶ املاک به نام تاجی روحانی ثبت وسند مالکیت بشماره چاپی ۲۰۷۷۱۸ ج/۹۱ صادر شده است به علت سهل انگاری مفقود گردیده است و نامبرده تقاضای صدور سند المثنی نموده است مراتب طبق ماده ۱۲۰ اصلاحی آئین نامه قانون ثبت آگهی می شود که هر کس نسبت به ملک مورد آگهی معامله ای کرده و یا مدعی وجود سند مالکیت نزد خود می باشد تا ده روز پس از انتشار آگهی به ثبت محل مراجعه و اعتراض خود را ضمن ارائه اصل سند مالکیت یا خلاصه معامله تسلیم نماید و اگر ظرف مدت مقرر اعتراضی نرسیده و یا در صورت اعتراض اصل سندارائه نشود اداره ثبت سند مالکیت المثنی را طبق مقررات صادر و به متقاضی تسلیم خواهد کرد.

تاریخ انتشار:۹۸/۱۲/۱۴ ۱۴۱۰۷/م الف ۳۳۰۰۰/۱۹۲۱۳۶

امیر هوشنگ دهقان– سرپرست واحد ثبتی حوزه ثبت ملک شیراز– ناحیه۱

آگهی فقدان سند مالکیت بخش ۴ شیراز

آقای جواد مومنی ابنوی با تسلیم دو برگ استشهادیه که در دفتر اسناد رسمی شماره ۲۸۲ شیراز تنظیم گردیده است مدعی است که تعداد یک برگ سند مالکیت مربوط به سی و سه سهم مشاع از نهصد و شصت سهم سهام ششدانگ پلاک ۱۳۱۰/۳۳ واقع در بخش چهار شیراز که ذیل دفتر الکترونیک ۱۳۹۸۲۰۳۱۱۰۰۱۰۰۱۱۹۴ املاک به نام جواد مومنی ابنوی ثبت وسند مالکیت بشماره چاپی ۶۳۶۳۱۹ج/۹۷ صادر و به علت جابه جایی مفقود گردیده است و نامبرده تقاضای صدور سند المثنی نموده است مراتب طبق ماده ۱۲۰ اصلاحی آئین نامه قانون ثبت آگهی می شود که هر کس نسبت به ملک مورد آگهی معامله ای کرده و یا مدعی وجود سند مالکیت نزد خود می باشد تا ده روز پس از انتشار آگهی به ثبت محل مراجعه و اعتراض خود را ضمن ارائه اصل سند مالکیت یا خلاصه معامله تسلیم نماید و اگر ظرف مدت مقرر اعتراضی نرسیده و یا در صورت اعتراض اصل سندارائه نشود اداره ثبت سند مالکیت المثنی را طبق مقررات صادر و به متقاضی تسلیم خواهد کرد.

تاریخ انتشار:۹۸/۱۲/۱۴ ۱۴۱۰۶/م الف ۳۳۰۱۱/۱۹۲۱۴۲

امیر هوشنگ دهقان– سرپرست واحد ثبتی حوزه ثبت ملک شیراز– ناحیه۱

آگهی تحدید حدود اختصاصی

نظر به اینکه آگهی و تحدید حدود ششدانگ ۱۵۸/۰ بخش سه شیراز تاکنون بعمل نیامده است اینک بنا به درخواست محمد مهدی جهاندیده احدی از وراث علی جهاندیده باید تحدید حدود اختصاصی به عمل آید و حسب تقاضای متقاضیان ثبت که درخواست تحدید حدود اختصاصی نموده اند عملیات تحدید حدود روز شنبه مورخ۱۳۹۹/۰۱/۲۳ تعیین و عملیات تحدید حدود از ساعت ۸ صبح در محل شروع و به عمل خواهد آمد این به وسیله این آگهی از متقاضیان مزبور و کلیه صاحبان املاک مجاور بر طبق ماده ۱۴ قانون ثبت دعوت می شوند که در روز مقرر در محل حضور بهم رسانیده واخواهی مجاورین نسبت به حدود و حقوق ارتفاقی طبق ماده ۲۰ قانون ثبت از تاریخ تنظیم صورت مجلس تحدیدی تا سی روز پذیرفته خواهد شد.

تاریخ انتشار:۱۳۹۸/۱۲/۱۴

۱۴۱۰۵/م الف ۳۳۰۲۲/۱۹۲۱۴۸

شاپور زارع شیبانی – رییس ثبت اسناد و املاک

آگهی موضوع ماده ۳ قانون و ماده ۱۳ آیین نامه قانون تعیین تکلیف وضعیت ثبتی و اراضی و ساختمانهای فاقد سند رسمی

برابر رأی شماره ۱۳۹۸۶۰۳۱۱۰۰۱۰۰۱۹۵۷ – ۱۳۹۸/۰۹/۱۷ هیأت اول موضوع قانون تعیین تکلیف وضعیت ثبتی اراضی و ساختمانهای فاقد سند رسمی مستقر در واحد ثبتی حوزه ثبت ملک شیراز- ناحیه ۱ تصرفات مالکانه بلامعارض متقاضی خانم فرشته راه نما فرزند عباس به شماره شناسنامه ۱۵۱۶ و کد ملی ۲۴۳۰۸۲۲۷۵۱ صادره از مرودشت در ششدانگ یک باب خانه به مساحت ۱۶۲/۱۰ مترمربع پلاک ۶۸۷۲۸ فرعی از ۱۶۵۲ اصلی مفروز و مجزی شده از پلاک ۸۶۱۱ فرعی از ۱۶۵۲ اصلی واقع در بخش ۴شیراز خریداری که مالک رسمی بانو ایران برنجانی محرز گردیده است . لذا به منظور اطلاع عموم مراتب در دو نوبت به فاصله ۱۵ روز آگهی می شود در صورتی که اشخاص نسبت به صدور سند مالکیت متقاضی اعتراضی داشته باشند می توانند از تاریخ انتشار اولین آگهی به مدت دو ماه اعتراض خود را به این اداره تسلیم وپس از اخذ رسید، ظرف مدت یک ماه از تاریخ تسلیم اعتراض، دادخواست خود ر ا به مراجع قضایی تقدیم نمایند. بدیهی است در صورت انقضای مدت مذکور و عدم وصول اعتراض طبق مقررات سند مالکیت صادر خواهد شد ۱۴۰۷۴/م الف تاریخ انتشار نوبت اول: ۱۳۹۸/۱۱/۲۹

تاریخ انتشار نوبت دوم: ۱۳۹۸/۱۲/۱۴ ۳۲۸۶۳/۱۹۱۹۹۶

امیر هوشنگ دهقان– رئیس ثبت اسناد و املاک

آگهی موضوع ماده ۳ قانون و ماده ۱۳ آیین نامه قانون تعیین تکلیف وضعیت ثبتی و اراضی و ساختمانهای فاقد سند رسمی

برابر رأی شماره ۱۳۹۸۶۰۳۱۷۰۰۷۰۰۰۴۴۳۴ هیأت موضوع قانون تعیین تکلیف وضعیت ثبتی اراضی و ساختمانهای فاقد سند رسمی مستقر در واحد ثبتی حوزه ثبتی شهرستان بهبهان تصرفات مالکانه بلامعارض متقاضی خانم الهام السادات طباطبائی نژاد فرزند یدالله به شماره شناسنامه ۲۳۳ شماره ملی ۵۲۷۹۶۵۰۰۴۸ صادره از امیدیه در ششدانگ یکباب ساختمان به مساحت ۲۲۸/۶۵ مترمربع مفروز و مجزی شده از پلاک ۵۰۸۰ اصلی واقع در بخش یک بهبهان خریداری از مالک رسمی نجف خاجی احدی از ورثه شیر علی احراز گردیده است. لذا مشخصات مورد تقاضا بمنظوراطلاع عموم در دو نوبت به فاصله ۱۵ روز آگهی می شود در صورتی که اشخاص نسبت به صدور سند مالکیت متقاضی اعتراضی داشته باشند می توانند از تاریخ انتشار اولین آگهی به مدت دو ماه اعتراض خود را به این اداره تسلیم و پس از اخذ رسید، عرصحال ظرف مدت یک ماه از تاریخ تسلیم اعتراض، دادخواست خود را به مراجع قضایی تقدیم نمایند. بدیهی است در صورت انقضای مدت مذکور و عدم وصول اعتراض طبق مقررات سند مالکیت صادر خواهد شد. ۸/۵۱۳ م الف

تاریخ انتشار نوبت اول: ۱۳۹۸/۱۱/۳۰ تاریخ انتشار نوبت دوم: یکشنبه ۱۳۹۸/۱۲/۱۴

۳۲۹۰۰

کاظمی – رئیس ثبت بهبهان

آگهی موضوع ماده ۳ قانون و ماده ۱۳ آیین نامه قانون تعیین تکلیف وضعیت ثبتی و اراضی و ساختمانهای فاقد سند رسمی

برابر رأی شماره ۱۳۹۸۶۰۳۱۷۰۰۷۰۰۰۴۱۶۸ هیأت موضوع قانون تعیین تکلیف وضعیت ثبتی اراضی و ساختمانهای فاقد سند رسمی مستقر در واحد ثبتی حوزه ثبتی شهرستان بهبهان تصرفات مالکانه بلامعارض متقاضی آقای علیرضا خندانی فرزند مرتضی به شماره شناسنامه ۳۳۱۳۸وشماره ملی ۱۸۶۰۳۲۷۳۷۰ صادره از بهبهان در ششدانگ یکباب ساختمان به مساحت ۱۶۸/۷۵ مترمربع مفروز و مجزی شده از پلاک ۵۵۲۰ اصلی واقع در بخش یک بهبهان خریداری از مالک رسمی محمد ومجید وفضل اله و نجف و حاجی و عزیزشهرتین عبداله زاده ورثه علیشاه احراز گردیده است. لذا مشخصات مورد تقاضا بمنظوراطلاع عموم در دو نوبت به فاصله ۱۵ روز آگهی می شود در صورتی که اشخاص نسبت به صدور سند مالکیت متقاضی اعتراضی داشته باشند می توانند از تاریخ انتشار اولین آگهی به مدت دو ماه اعتراض خود را به این اداره تسلیم و پس از اخذ رسید، عرصحال ظرف مدت یک ماه از تاریخ تسلیم اعتراض، دادخواست خود را به مراجع قضایی تقدیم نمایند. بدیهی است در صورت انقضای مدت مذکور و عدم وصول اعتراض طبق مقررات سند مالکیت صادر خواهد شد. ۸/۵۱۱ م الف

تاریخ انتشار نوبت اول: ۱۳۹۸/۱۱/۳۰ تاریخ انتشار نوبت دوم: یکشنبه ۱۳۹۸/۱۲/۱۴

۳۲۹۰۶

کاظمی – رئیس ثبت بهبهان

آگهی موضوع ماده ۳ قانون و ماده ۱۳ آیین نامه قانون تعیین تکلیف وضعیت ثبتی و اراضی و ساختمانهای فاقد سند رسمی

برابر رأی شماره ۱۳۹۸۶۰۳۱۷۰۰۷۰۰۰۴۱۵۹ هیأت موضوع قانون تعیین تکلیف وضعیت ثبتی اراضی و ساختمانهای فاقد سند رسمی مستقر در واحد ثبتی حوزه ثبتی شهرستان بهبهان تصرفات مالکانه بلامعارض متقاضی آقای دانیال خاکساریان فرزند علی به شماره شناسنامه وشماره ملی ۱۸۵۰۲۶۰۷۵۳ صادره از بهبهان در ششدانگ یکباب ساختمان به مساحت ۱۱۰/۹۵ مترمربع مفروز و مجزی شده از پلاک ۵۶۱۸ اصلی واقع در بخش یک بهبهان خریداری از مالک رسمی محمد و احمد و علی و زهره و شوکت و فریبا و مهین و حمیرا شهر تین خاکساریان ورثه عیسی احراز گردیده است. لذا مشخصات مورد تقاضا بمنظوراطلاع عموم در دو نوبت به فاصله ۱۵ روز آگهی می شود در صورتی که اشخاص نسبت به صدور سند مالکیت متقاضی اعتراضی داشته باشند می توانند از تاریخ انتشار اولین آگهی به مدت دو ماه اعتراض خود را به این اداره تسلیم و پس از اخذ رسید، عرصحال ظرف مدت یک ماه از تاریخ تسلیم اعتراض، دادخواست خود را به مراجع قضایی تقدیم نمایند. بدیهی است در صورت انقضای مدت مذکور و عدم وصول اعتراض طبق مقررات سند مالکیت صادر خواهد شد. ۸/۵۱۲ م الف

تاریخ انتشار نوبت اول: ۱۳۹۸/۱۱/۳۰ تاریخ انتشار نوبت دوم: یکشنبه ۱۳۹۸/۱۲/۱۴

۳۲۹۰۳

کاظمی – رئیس ثبت بهبهان