روزنامه طلوع

تاریخ ۱۶ فروردین ۱۴۰۰ دوشنبه

صفحه ۵ | شماره ۳۰۴۲ | سال بیست‌وششم

علمی

سخن بزرگان

کسی که تا به حال عمل اشتباهی انجام نداده

هیچ کار تازه ای انجام نداده است

آلبرت انیشتن

پروتئین‌هایی که اسرار حافظه و یادگیری را فاش می‌کنند

پژوهشگران ژاپنی در بررسی جدید خود، به ارزیابی پروتئین‌هایی پرداخته‌اند که در تشکیل حافظه و یادگیری نقش دارند.

به گزارش ایسنا و به نقل از نیوزبریک، نورون‌های سیستم عصبی ما به واسطه ارسال و دریافت پیام‌های شیمیایی با یکدیگر صحبت می‌کنند. این ارتباط به واسطه پروتئین‌های غشای سلول موسوم به گیرنده‌ها ساده‌تر می‌شود. دانشمندان ژاپنی، یافته‌هایی در مورد پویایی گیرنده‌ها به دست آورده‌اند که می‌توانند به درک فرآیند شکل‌گیری حافظ و یادگیری کمک کنند.

تنظیم حرکت گیرنده و تعیین موقعیت آن در نورون، برای انعطاف‌پذیری سیناپسی اهمیت دارد که فرآیند مهمی در سیستم عصبی مرکزی به شمار می‌رود. نوع ویژه‌ای از گیرنده گلوتامات موسوم به "AMPAR"، تحت تأثیر چرخه ثابتی قرار می‌گیرد که طی آن به درون و بیرون غشای عصبی می‌رود. پروفسور شیگکی کیوناکا (Shigeki Kiyonaka)، استاد دانشگاه ناگویا (Nagoya University) ژاپن و سرپرست این پژوهش گفت: تنظیم دقیق این فرآیند، با یادگیری و شکل‌گیری حافظه و رشد مدارهای عصبی همراه است.

اگرچه روش‌های تجزیه و تحلیل AMPAR در دسترس هستند اما هر کدام محدودیت‌های مخصوص به خود را دارند. روش‌های بیوشیمیایی، برچسب‌گذاری پروتئین گیرنده با بیوتین را شامل می‌شوند اما این روش، به تصفیه پروتئین‌ها پس از برچسب‌گذاری نیاز دارد که مانعی برای تجزیه و تحلیل‌های کمی به شمار می‌رود.

کیوناکا ادامه داد: روش دیگر، تولید پروتئین‌های گیرنده را شامل می‌شود که با یک پروتئین فلورسنت برچسب‌گذاری شده‌اند اما این روش می‌تواند در روند کار تداخل ایجاد کند. این روش‌ها در بیشتر موارد بر بیان بیش از اندازه زیرمجموعه‌های هدف متکی هستند. با وجود این

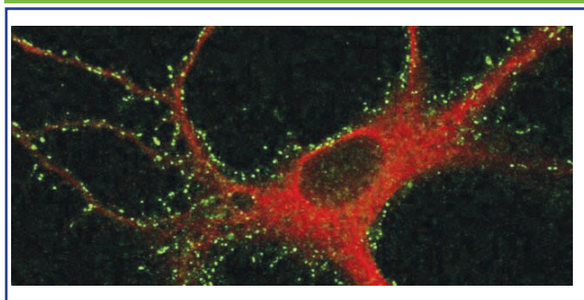

ممکن است که بیان بیش از اندازه یک واحد فرعی گیرنده، در فرآیند کار تداخل ایجاد کند.

پژوهشگران در این پروژه، یک عامل شیمیایی ابداع کردند که به بروز واکنش منجر می‌شود و به آنها امکان می‌دهد تا AMPAR را با کاوشگرهای شیمیایی در نورون‌های کشت شده برچسب‌گذاری کنند. این روش جدید همان گونه که کیوناکا پیش‌بینی کرده بود، ثابت کرد که بهتر از روش‌های مرسوم است و به دانشمندان امکان می‌دهد تا گیرنده را هم در کوتاه‌مدت و هم در بلندمدت ارزیابی کنند و پس از برچسب‌گذاری نیز به مراحل اضافی تصفیه نیاز ندارند.

پژوهشگران از پیامدهای بالقوه یافته‌های خود هیجان‌زده هستند. کیوناکا گفت: این روش می‌تواند به درک ما در مورد نقش فیزیولوژیکی و پاتوفیزیولوژیکی گیرنده گلوتامات در نورون‌ها کمک کند. همچنین این روش به نوبه خود می‌تواند به ما کمک کند تا مکانیسم مولکولی زمینه‌ساز تشکیل حافظه و روند یادگیری را درک کنیم.

این پژوهش، نگاه دقیق‌تری به فرآیندهای حافظه و یادگیری در سطح مولکولی دارد و ما را یک قدم به رمزگشایی آنها نزدیک‌تر می‌کند.

یک دنیای بیگانه ۴.۵ میلیارد سال پیش درون سیاره ما جا گرفته است!

محققان می‌گویند یک جهان بیگانه ۴.۵ میلیارد سال پیش با زمین برخورد کرده و دو قطعه بزرگ از آن درون زمین گیر افتاده است که این برخورد ممکن است باعث تشکیل ماه شده باشد و اکنون حقایق جدیدی از آن کشف شده است.

به گزارش بیتوته و به نقل از آی‌ای، سال‌هاست که وجود دو قطعه سنگ غول آسا در اعماق هسته زمین محققان را متحیر کرده است. زمین شناسان با بررسی این سنگ‌ها اظهار داشتند که این‌ها ممکن است قطعاتی از صفحات تکتونیکی باشند که در زیر همتایان خود گیر افتاده‌اند.

با این حال، تحقیقات جدید نشان می‌دهد که این سنگ‌ها ممکن است در واقع منشأ بیگانه داشته باشند.

دانشمندان دانشگاه ایالتی آریزونا اکنون حدس می‌زنند که این قطعات سنگی ممکن است بقایای یک جنین سیاره‌ای به اندازه مریخ به نام تیا (Theia) باشد که بیش از ۴.۵ میلیارد سال پیش با زمین برخورد کرده است. این برخورد حتی ممکن است موجب تشکیل ماه شده باشد.

محققان در مطالعه خود نوشتند: فرض بر این است که کره ماه از یک برخورد بزرگ تشکیل شده است؛ یعنی وقتی که یک جنین سیاره‌ای به اندازه سیاره مریخ در آخرین مرحله از تشکیل سیاره زمین با آن برخورد کرده است. این مدل با برخی از انگاره‌های کلیدی فیزیکی مطابقت دارد و جنبه‌های عجیب سیستم زمین و ماه از جمله حرکت غیرعادی زاویه‌ای سیستم زمین و ماه، هسته آهنی کوچک ماه و نسبت جرم زیاد آن در مقایسه با زمین را توجیه می‌کند.

اما محققان چگونه توانستند این دو قطعه سنگ بزرگ را شناسایی کنند؟

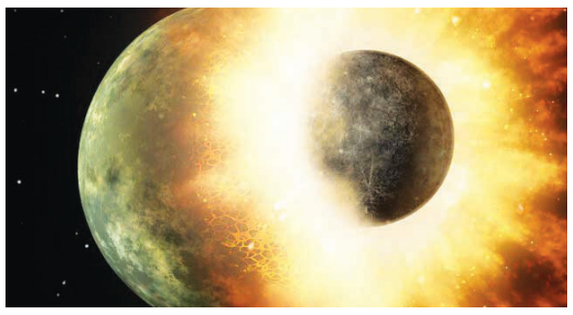

آنها این کار را با ارسال امواج لرزه‌ای به اعماق کره زمین انجام دادند. آنها سپس کشف کردند که هم در زیر قاره آفریقا و هم در زیر اقیانوس آرام، سرعت این امواج لرزه‌ای به طور قابل‌توجهی کاهش می‌یابد که نشان‌دهنده منطقه‌ای دارای سنگ‌های متراکم‌تر از محیط اطراف است.

شبیه‌سازی‌های این مطالعه جدید نشان می‌دهد که اگر پیش‌سیاره تیا غنی از آهن و بسیار متراکم بوده است، هر قطعه جدا شده از آن که هنگام برخورد با زمین، در عمق گوشته سیاره ما فرو رفته است.

محققان هنوز مطمئن نیستند که این قطعات دقیقاً از چه چیزی ساخته شده‌اند، اما آنها دریافته‌اند که سنگ داغ و ماگما از برخی آتشفشان‌های ایسلند و ساموآ از آنها گرفته شده است.

اگر یافته‌های این مطالعه صحت داشته باشد، سرانجام ما می‌توانیم اثبات کنیم که تیا وجود داشته و با سیاره ما برخورد کرده است.

آزمایش نخستین واسط مغز و رایانه بی‌سیم بر روی افراد

ولین سیستم واسط مغز و رایانه بی‌سیم (BCI) نه تنها به افراد فلج کامل توانایی تایپ روی صفحه‌های رایانه با استفاده از ذهن می‌دهد بلکه این نوآوری به آنها این امکان را می‌دهد تا در همه جا بتوانند این کار را انجام دهند.

به گزارش تسنیم و به نقل از دیلی میل، واسط‌های مغز و رایانه سنتی به یک فرستنده بزرگ با کابل‌های طولانی متصل می‌شدند اما اخیرا گروهی از محققان دانشگاه براون سیم ها را بریده و به جای آن یک فرستنده کوچک را در بالای سر کاربر قرار دادند. قطر این تجهیزات باز طراحی شده، فقط دو اینچ است و با استفاده از همان پورت مورد استفاده سیستم‌های سیمی، به یک مجموعه الکترود درون قشر حرکتی مغز متصل می‌شود.

در این آزمایشات که BrainGate نام داشت محققان نشان دادند دو مرد که به دلیل آسیب طناب نخاعی فلج شده بودند قادر به تایپ کردن و کلیک روی تبلت بودند و نکته جالب این است که این افراد تنها با فکر کردن به این موضوع این کار را انجام دادند. گفتنی است افراد این کار را با همان سرعت و دقت سیستم‌های سیمی انجام دادند.

این نوآوری مشابه واسط مغز و رایانه در حال توسعه نورالینک(Neuralink) ایلان ماسک است. نورالینک یک دستگاه بی‌سیم است که در مغز کاشته می‌شود.

کشف ۱۳ ژن جدید که در بروز آلزایمر نقش دارند

پژوهشگران آمریکایی، ۱۳ ژن جدید را کشف کرده‌اند که در آغاز آلزایمر نقش دارند.

به گزارش ایسنا و به نقل از مدیکال‌اکسپرس، پژوهشگران آمریکایی در نخستین پژوهش مبنی بر به کار بردن توالی‌یابی کل ژنوم(WGS) برای کشف انواع نادر ژنومی مرتبط با آلزایمر، ۱۳ نوع یا جهش را شناسایی کرده‌اند. این پژوهش در یک یافته جدید دیگر، پیوندهای ژنتیکی جدیدی را میان آلزایمر و عملکرد سیناپس‌ها تثبیت می‌کند.

این گروه پژوهشی طی چهار دهه گذشته، بررسی‌هایی را در مورد ریشه‌های ژنتیکی آلزایمر انجام داده‌اند. آنها ژن‌هایی را کشف کرده‌اند که به آغاز زودرس آلزایمر خانوادگی منجر می‌شود. آلزایمر خانوادگی، شکلی از آلزایمر است که در خانواده‌ها پیش می‌آید. یافته‌های آنها، پروتئین پیش ساز آمیلوئید بتا و ژن‌های پرسنیلین ۱(PSEN۱) و پرسنیلین ۲(PSEN۲) را شامل می‌شود. جهش در این ژن‌ها، به تجمع پلاک‌های آمیلوئید در مغز منجر می‌شود که از نشانه‌های برجسته سرطان است. ۳۰ نوع ژن بعدی که کشف شدند، در درجه اول با التهاب مزمن مغز یا التهاب عصبی در ارتباط هستند که خطر ابتلا به این بیماری شناختی را افزایش می‌دهند. از دست دادن سیناپس‌ها، یک تغییر عصبی است که با شدت زوال عقل در بیماری آلزایمر ارتباط بیشتری دارد اما پیش از این هیچ ارتباط ژنتیکی واضحی میان آلزایمر و این اتصالات حیاتی مشخص نشده بود.

آگهی

آگهی تغییرات شرکت

آگهی تغییرات شرکت خدمات اطلاع رسانی پارسانت شرکت سهامی خاص به شماره ثبت ۸۲۱ و شناسه ملی ۱۰۵۳۰۱۲۲۰۵۱ به استناد صورتجلسه مجمع عمومی عادی بطور فوق العاده مورخ ۱۳۹۹/۱۱/۲۰بر تصمیمات ذیل اتخاذ شد : ۱- اعضای هیات مدیره عبارتند از خانم زهره ظهیر امامی کدملی ۲۴۱۰۸۹۰۳۲۶ و آقای محمد بوشهری کدملی ۲۲۹۸۹۰۷۴۲۰ و آقای محسن فروغی کدملی ۲۴۵۲۰۹۴۵۳۶ برای مدت ۲ سال انتخاب گردیدند ۲ - آقای مهران خواجه کدملی ۲۲۹۶۹۶۱۷۲۱ به سمت بازرس اصلی و خانم مرضیه رحیم زاده کدملی ۲۲۹۵۶۳۳۵۳۲ به سمت بازرس علی البدل برای مدت یک سال مالی انتخاب شدند ۳ - روزنامه کثیرالانتشار طلوع جهت نشر آگهی های شرکت انتخاب شد. ۱۱۱۸۶۰۹ ۳۵۵۵۵

اداره کل ثبت اسناد و املاک استان فارس
مرجع ثبت شرکت ها و موسسات غیرتجاری فیروز آباد

آگهی تغییرات شرکت

آگهی تغییرات شرکت پلاستیک سازان نگین مهر شرکت تعاونی به شماره ثبت ۶۷۴ و شناسه ملی ۱۴۰۰۶۲۵۴۵۳۵ به استناد تاییدیه اداره تعاون ،کار و رفاه اجتماعی شهرستان مهر به شماره نامه ۹۹/۱۲۸۴۹۰ مورخ ۱۳۹۹/۱۱/۲۳ و صورتجلسه مجمع عمومی عادی بطور فوق العاده مورخ ۱۳۹۹/۱۱/۲۳ تصمیمات ذیل اتخاذ شد : - خانم سلیمه قیصری به شماره ملی ۵۱۵۰۰۶۴۳۵۱ و آقای حسین قیصری به شماره ملی ۵۱۵۹۷۲۳۰۳۱ و آقای غلامحسین ابراهیمی به شماره ملی ۵۱۵۹۸۸۱۹۱۳ به سمت اعضاء اصلی هیئت مدیره برای مدت باقیمانده ماموریت هیئت مدیره انتخاب گردیدند و آقای عباس گرامی به شماره ملی ۵۱۵۹۸۶۹۸۶۷ و خانم سمیه فروتن به شماره ملی ۵۱۵۹۷۴۵۶۸۸ به سمت اعضای علی البدل هیئت مدیره تعاونی برای مدت باقیمانده ماموریت هیئت مدیره انتخاب گردیدند . - آقای محمد منصوری به شماره ملی ۵۱۵۹۶۸۸۳۹۰ به عنوان بازرس اصلی و خانم فاطمه قیصری به شماره ملی ۵۱۵۰۰۸۸۰۶۴ به عنوان بازرس علی البدل برای مدت یک سال مالی انتخاب گردیدند. ۱۱۱۸۶۰۶ ۳۵۵۵۲

اداره کل ثبت اسناد و املاک استان فارس
مرجع ثبت شرکت ها و موسسات غیرتجاری مهر

آگهی تغییرات شرکت

آگهی تغییرات شرکت افشان ماژین شرکت سهامی خاص به شماره ثبت ۱۷۲۳ و شناسه ملی ۱۰۳۲۰۳۴۷۱۳۷ به استناد صورتجلسه مجمع عمومی عادی بطور فوق العاده مورخ ۱۳۹۹/۱۱/۰۴ تصمیمات ذیل اتخاذ شد: - اعضاء هیئت مدیره به قرار ذیل انتخاب گردیدند: آقای علیرضا علی پور به شماره ملی ۵۴۷۹۹۱۱۲۲۸ و محمد حسینی به شماره ملی ۵۴۷۹۶۶۸۴۳۹ و مریم غلامحسینی به شماره ملی ۲۳۶۰۲۸۶۸۷۰ برای مدت دو سال انتخاب گردیدند. - موسسه حسابرسی بهنود حساب با شماره ثبت ۲۰۰۶۱ تهران شناسه ملی ۱۰۱۰۳۱۶۴۴۳۲ به نمایندگی آقای مهران فرجی به شماره ملی ۲۲۵۹۷۰۵۰۷۳ به سمت بازرس اصلی و حسابرس شرکت و آقای علیرضا عباسی به شماره ملی ۲۳۶۰۰۱۱۰۱۴ به سمت بازرس علی البدل برای مدت یک سال مالی انتخاب گردیدند. - روزنامه طلوع جهت درج آگهی های شرکت انتخاب شد. - ترازنامه و حساب سود و زیان سال مالی ۹۸ تصویب گردید. ۱۱۱۸۶۰۴ ۳۵۵۵۰

اداره کل ثبت اسناد و املاک استان فارس
مرجع ثبت شرکت ها و موسسات غیرتجاری کازرون

آگهی تغییرات شرکت

آگهی تغییرات شرکت افشان ماژین شرکت سهامی خاص به شماره ثبت ۱۷۲۳ و شناسه ملی ۱۰۳۲۰۳۴۷۱۳۷ به استناد صورتجلسه هیئت مدیره مورخ ۱۳۹۹/۱۱/۰۴ تصمیمات ذیل اتخاذ شد: - سمت اعضاء هیئت مدیره به قرار ذیل تعیین گردیدند: آقای علیرضا علیپور به شماره ملی ۵۴۷۹۹۱۱۲۲۸ سمت رئیس هیئت مدیره-مدیرعامل و آقای محمد حسینی به شماره ملی ۵۴۷۹۶۶۸۴۳۹ به سمت نایب رئیس هیئت مدیره و خانم مریم غلامحسینی به شماره ملی ۲۳۶۰۲۸۶۸۷۰ به سمت عضو هیئت مدیره. - کلیه اسناد و اوراق بهادار و تعهدآور از قبیل: چک، سفته، بروات، قراردادها و عقود اسلامی با امضا علیرضا علیپور همراه با مهر شرکت معتبر می باشد و سایر نامه های عادی و اداری با امضا علیرضا علیپور و مهر شرکت معتبر می باشد. ۱۱۱۸۶۰۵ ۳۵۵۵۱

اداره کل ثبت اسناد و املاک استان فارس
مرجع ثبت شرکت ها و موسسات غیرتجاری کازرون

آگهی تغییرات شرکت

آگهی تغییرات شرکت خدمات اطلاع رسانی پارسانت شرکت سهامی خاص به شماره ثبت ۸۲۱ و شناسه ملی ۱۰۵۳۰۱۲۲۰۵۱ به استناد صورتجلسه هیئت مدیره مورخ ۱۳۹۹/۱۱/۲۰ تصمیمات ذیل اتخاذ شد : . الف) ۱- آقای محمد بوشهری کدملی ۲۲۹۸۹۰۷۴۲۰ به سمت رئیس هیات مدیره ۲- خانم زهره ظیر امامی کدملی ۲۴۱۰۸۹۳۲۶ به سمت نایب رئیس هیات مدیره ۳- آقای محسن فروغی کدملی ۲۴۵۲۰۹۴۵۳۶ به سمت مدیرعامل و عضو هیات مدیره ب: کلیه اوراق و اسناد رسمی و بهادار و بانکی و تعهدآور و قراردادها به امضاء آقای محمد بوشهری و آقای محسن فروغی همراه با مهر شرکت و نامه های عادی و اداری به امضاء آقای محسن فروغی همراه با مهر شرکت معتبر می باشد. ۱۱۱۸۶۰۸ ۳۵۵۵۴

اداره کل ثبت اسناد و املاک استان فارس
مرجع ثبت شرکت ها و موسسات غیرتجاری فیروز آباد

آگهی تغییرات شرکت

آگهی تغییرات شرکت آوا تیس ماورا طب شرکت با مسئولیت محدود به شماره ثبت ۴۷۰۲۷ و شناسه ملی ۱۴۰۰۶۹۹۶۷۱۵ به استناد صورتجلسه مجمع عمومی فوق العاده مورخ ۱۳۹۹/۰۴/۲۶تصمیمات ذیل اتخاذ شد : - آقای داود سالخورده با پرداخت مبلغ ۸۵۵۰۰۰۰۰۰۰ ریال بصندوق شرکت میزان سهم الشرکه خود را از ۴۵۰۰۰۰۰۰۰ ریال به مبلغ نه میلیارد ریال افزایش داد. آقای ایمان استخری با پرداخت مبلغ ۴۷۵۰۰۰۰۰۰ ریال بصندوق شرکت میزان سهم الشرکه خود را از ۲۵۰۰۰۰۰۰ ریال به مبلغ پانصد میلیون ریال افزایش داد. آقای فرهاد سالخورده با پرداخت مبلغ ۴۷۵۰۰۰۰۰۰ ریال بصندوق شرکت میزان سهم الشرکه خود را از ۲۵۰۰۰۰۰۰ ریال به مبلغ پانصد میلیون ریال افزایش داد. × در نتیجه سرمایه شرکت از مبلغ ۵۰۰۰۰۰۰۰۰ ریال به مبلغ ۱۰۰۰۰۰۰۰۰۰ ریال (ده میلیارد ریال) افزایش یافت و ماده مربوطه در اساسنامه اصلاح گردید اسامی شرکا و میزان سهم الشرکه هر یک از آنها بعد از افزایش سرمایه بشرح ذیل می باشد: آقای داود سالخورده دارای مبلغ ۹۰۰۰۰۰۰۰۰۰ ریال سهم الشرکه آقای ایمان استخری دارای مبلغ ۵۰۰۰۰۰۰۰۰ ریال سهم الشرکه آقای فرهاد سالخورده دارای مبلغ ۵۰۰۰۰۰۰۰۰ ریال سهم الشرکه ۱۱۱۸۶۰۷ ۳۵۵۵۳

اداره کل ثبت اسناد و املاک استان فارس
اداره ثبت شرکت ها و موسسات غیرتجاری شیراز

آگهی تغییرات شرکت

آگهی تغییرات شرکت زمرد یگانه مهر شرکت تعاونی به شماره ثبت ۴۷۱ و شناسه ملی ۱۴۰۰۰۱۴۵۸۸۷ به استناد صورتجلسه هیئت مدیره مورخ ۱۳۹۹/۰۶/۱۲ که بموجب نامه شماره ۹۹/۶۵۸۵۲مورد تایید اداره تعاون قرار گرفته تصمیمات ذیل اتخاذ شد : ۱- آقای عباس روستا شماره ملی ۵۱۵۹۱۹۳۹۶۰ به سمت رئیس هیئت مدیره – آقای حسن یگانه شماره ملی ۲۵۰۰۰۳۲۳۶۱ به سمت نائب رئیس هیئت مدیره–خانم زینب مظفری شماره ملی ۵۱۵۹۳۲۹۰۵۶ به سمت منشی هیئت مدیره برای مدت ۳ سال انتخاب شدند. ۲- آقای عابد یگانه شماره ملی ۵۱۵۹۳۱۷۲۵۲ به عنوان عضو اصلی هیئت مدیره و مدیر عامل برای مدت ۲ سال انتخاب شدند. ۳- کلیه قراردادها و اسناد رسمی و تعهدآور بانکی ازقبیل چک،سفته،برات و اوراق بهادار با امضاء ثابت آقای عابد یگانه(مدیرعامل) و آقای عباس روستا (رئیس هیئت مدیره) در غیاب ایشان باتفاق مهر تعاونی دارای اعتبار است. و اوراق عادی و نامه ها با امضاء عابد یگانه (مدیرعامل) و مهر تعاونی معتبر خواهد بود . ۴- محل دفتر شرکت به آدرس شهر خوزی بلوار شهدا دفتر شرکت تعاونی زمرد یگانه مهر کد پستی ۷۴۴۱۴۸۱۲۸۸ تغییر یافت . ۱۱۱۸۶۰۲ ۳۵۵۴۸

اداره کل ثبت اسناد و املاک استان فارس
مرجع ثبت شرکت ها و موسسات غیرتجاری مهر

آگهی تغییرات شرکت

آگهی تغییرات شرکت زمرد یگانه مهر شرکت تعاونی به شماره ثبت ۴۷۱ و شناسه ملی ۱۴۰۰۰۱۴۵۸۸۷ به استناد صورتجلسه مجمع عمومی عادی بطور فوق العاده مورخ ۱۳۹۹/۰۶/۰۱که بموجب نامه شماره ۹۹/۶۵۸۵۲مورد تایید اداره تعاون قرار گرفته تصمیمات ذیل اتخاذ شد : ۱- آقای عباس روستا شماره ملی ۵۱۵۹۱۹۳۹۶۰ و آقای حسن یگانه شماره ملی ۲۵۰۰۰۳۲۳۶۱و آقای عابد یگانه شماره ملی ۵۱۵۹۳۱۷۲۵۲ به عنوان اعضاء اصلی هیئت مدیره و خانم زینب مظفری شماره ملی ۵۱۵۹۳۲۹۰۵۶به عنوان عضو علی البدل هیئت مدیره برای مدت ۳ سال انتخاب شدند. ۲- آقایان حمزه شاکری شماره ملی ۵۱۵۰۰۲۵۸۳۶ و عباس علیپور شماره ملی ۵۱۵۹۹۰۶۱۲۶ به ترتیب به عنوان بازرسان اصلی و علی البدل برای مدت یک سال مالی انتخاب گردیدند. ۱۱۱۸۶۰۳ ۳۵۵۴۹

اداره کل ثبت اسناد و املاک استان فارس
مرجع ثبت شرکت ها و موسسات غیرتجاری مهر

آگهی حصر وراثت

آقای مسعود اکبری فرزند عبدالرسول به شماره ملی ۲۳۷۲۰۶۳۰۴۹ به وکالت از خانم زهرا قنبریان فرزند یداله به شماره ملی ۲۳۷۱۵۹۸۸۰۱ به شرح دادخواست به کلاسه ۴/۹۹/۱۰۵ از این دادگاه درخواست گواهی حصر وراثت نموده و چنین توضیح داده که شادروان عبدالرسول اکبری فرزند به شماره ملی ۱۸۱۸۷۴۵۶۷۴ متولد ۱۳۳۲/۱۰/۰۱ در تاریخ ۱۳۹۹/۱۱/۱۵ در اقامتگاه دائمی خود بدرود زندگی گفته ورثه حین الفوت آن مرحوم منحصر است به:

۱-کتان دهقانی فرزند علی بابا ش.ملی ۲۳۷۲۱۰۴۰۵۵ متولد ۱۳۱۴/۰۱/۰۶ صادره از حوزه کازرون مادر متوفی
۲-پروین حشمتی فرزند هوشنگ ش.ملی ۱۸۱۹۲۸۸۹۷۸ متولد ۱۳۴۰/۰۱/۰۷ صادره از حوزه آبادان زوجه متوفی
۳-سعید اکبری فرزند عبدالرسول ش.ملی ۲۳۷۱۹۹۵۸۲۷ متولد ۱۳۶۰/۰۳/۱۵ صادره از حوزه کازرون پسر متوفی
۴- مسعود اکبری فرزند عبدالرسول ش.ملی ۲۳۷۲۰۶۳۰۴۹ متولد ۱۳۶۲/۰۶/۱۷ صادره از حوزه کازرون پسر متوفی
۵- بهزاد اکبری فرزند عبدالرسول ش.ملی ۲۳۷۲۵۳۹۴۴۲ متولد ۱۳۶۷/۰۳/۱۸ صادره از حوزه کازرون پسر متوفی

اینک با انجام تشریفات مقدماتی مزبور را در یک نوبت آگهی می نماید تا هرکسی اعتراضی دارد و یا وصیتنامه از متوفی نزد او باشد از تاریخ نشر آگهی ظرف یک ماه به دادگاه تقدیم دارد و الا گواهی صادر خواهد شد. ۳۵۵۴۲/۱۹۳۸۰۲ ۹۹۱ م الف

علی اصغرزمانی بخش - شعبه چهارم شورای حل اختلاف کازرون

آگهی مفقودی

برگ سبز خودرو تیگو ۵ چری مدل ۹۸ رنگ سفید به شماره پلاک ایران ۹۳- ۶۶۹ هـ ۱۷ و شماره موتور MVM۴۸۴FTJ۰۴۳۳۱۰ و شماره شاسی NATGBATL۰K۱۰۳۸۲۲۴ به نام مژگان جوکار به شماره ملی ۲۳۷۱۰۳۹۵۱۹ مفقود گردیده و از درجه اعتبار ساقط می باشد. ۳۵۵۴۶/۱۹۳۸۳۰

روزنامه طلوع آگهی و مشترک می‌پذیرد
۴۲۲۲۹۲۴۶ -۳۲۳۴۴۷۷۲

آگهی تغییرات شرکت

آگهی تغییرات شرکت اهورا تجارت کالای پارسیان شرکت با مسئولیت محدود به شماره ثبت ۴۵۱۱۹ و شناسه ملی ۱۴۰۰۶۲۴۱۹۸۰ به استناد صورتجلسه مجمع عمومی فوق العاده مورخ ۱۳۹۹/۰۳/۱۰ تصمیمات ذیل اتخاذ شد : - موارد ذیل به موضوع شرکت الحاق یافت و ماده مربوطه در اساسنامه اصلاح گردید: موارد صادرات و واردات دام زنده و فراورده های دامی نهاده های خوراک دام و طیور - داروی دامی و طیور و تجهیزات مربوطه واردات و صادرات بذر و کلبه محصولات کشاورزی صادرات واردات کود و سموم کشاورزی واردات و صادرات ماشین آلات تجهیزات کشاورزی در صورت ضرورت قانونی انجام موضوعات فعالیت پس از اخذ جوزهای لازم (ثبت موضوع فعالیت مذکور به منزله اخذ و صدور پروانه فعالیت نمی باشد. ۱۱۱۸۶۰۱ ۳۵۵۴۷

اداره کل ثبت اسناد و املاک استان فارس
اداره ثبت شرکت ها و موسسات غیرتجاری شیراز