روزنامه طلوع

تاریخ ۱ تیر ۱۴۰۰ سه‌شنبه

هر شماره؛معرفی یک بیماری و پیشگیری و درمان آن

این شماره: بیماری زونا

صفحه ۶

شماره ۳۱۰۵ سال بیست و هفتم

سلامت

همه چیز درباره بیماری زونا

بیماری زونا یک عفونت ویروسی است که باعث ایجاد جوش‌های دردناک روی پوست می‌شود، هرچند علائم بیماری زونا ممکن است در هر کجای بدن ظاهر شود، اغلب به‌شکل تک نواری از تاول روی نیم‌تنه ظاهر می‌شود.

به گزارش مشرق، زونا یک بیماری ویروسی است که عامل مولد آن ویروس واریسلا زوستر (عامل آبله مرغان) است. نظریه رایج برای این بیماری به این صورت است که پس از ابتلا و بهبودی آبله‌مرغان این ویروس به صورت نهفته در سلول‌های عصبی واقع در گانگلیون خلفی

نخاع باقی می‌ماند، تا زمانی که به علت یک عامل تحریکی یا نقص سیستم ایمنی دوباره فعال شود. در این حالت بیماری موضعی دردناکی ایجاد می‌شود که زونا نام دارد.

نشانه‌های زونا تاول‌های منطقه‌ای یا کوچکی هستند که جنب یکدیگر در منطقه یک عصب محیطی و در امتداد مسیر آن پدید می‌آید و با درد خنجری و سوزش همراه است. این تاول‌ها بیشتر در پوست سینه و پشت بروز می‌کند و همانند آبله‌مرغان بسیار مسری هستند.

طبق آمار بدست آمده در آمریکا، عموما ۱ نفر از هر ۳ نفر در آمریکا در طول عمر خود به زونا که با عنوان زوستر یا هرپس زوستر نیز شناخته شده، مبتلا می‌شود. بر آورد شده است که ۱ میلیون نفر هر ساله مبتلا به این بیماری می‌شود.

هر فردی که آبله مرغان را در طول عمر خود تجربه کرده باشد، حتی کودکان نیز می‌توانند دچار زونا شوند. با این وجود، خطر ابتلا به زونا هنگامی افزایش پیدا می‌کند که فرد سالخورده‌تر باشد. در حدود نیمی از موارد، این بیماری در افراد ۶۰ ساله یا مسن‌تر اتفاق می‌افتد.

چه کسانی در معرض ابتلا به زونا هستند

افرادی که مشکلات پزشکی دارند و سیستم ایمنی آن‌ها عملکرد درستی ندارد مانند سرطان‌های خاص مانند لوسمی و لنفوم و یا ابتلای به ویروس نقص ایمنی انسان (HIV)

دریافت داروهای سرکوب کننده سیستم ایمنی مانند استروئیدها و داروهایی که پس از پیوند اعضا تجویز می‌شود.

افرادی که به طور معمول به این بیماری مبتلا می‌شوند، تنها یک بار در زندگی خود به آن دچار می‌شوند.

عوامل بیماری زونا

بیماری زونا که توسط ویروس واریسلا زوستر (VZV)، که مشابه ویروسی است که سبب ابتلا به آبله مرغان است، ایجاد می‌شود. بعد از بهبود یک فرد از آبله مرغان، ویروس به صورت خفته (غیر فعال) در بدن باقی می‌ماند. بنا بر دلایلی که به طور کامل شناخته شده نیست، این ویروس می‌تواند سال‌ها بعد دوباره فعال شود و موجب ابتلا به بیماری زونا شود. این بیماری توسط ویروسی که سبب ایجاد تبخال تناسلی (که یک بیماری مسری جنسی است) می‌شود، ایجاد نمی‌شود.

علائم و نشانه‌های بیماری زونا

زونا یک راش (جوش) دردناک است که در یک طرف صورت یا بدن گسترش پیدا می‌کند. این بثورات به شکل تاول هستند که به طور معمول زخم شان در بیش از ۷ تا ۱۰ روز بهبود می‌یابد و در طی ۲ تا ۴ هفته کاملا از بین می‌روند.

قبل از بروز بثورات، مردم اغلب دچار درد، خارش، یا احساس سوزن سوزن شدن در منطقه که در آن بثورات بروز پیدا می‌کند، خواهند شد. این مورد می‌تواند در هر نقطه‌ای از بدن از ۱ تا ۵ روز قبل از بروز

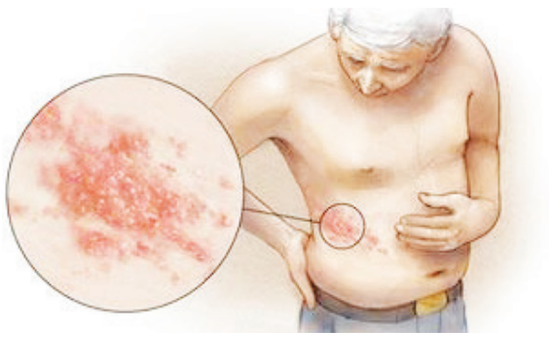

بثورات رخ بدهد.

اغلب، راش در یک نوار تنها در اطراف دو سمت چپ یا سمت راست بدن اتفاق می‌افتد. در موارد دیگر، راش در یک طرف صورت ایجاد می‌شود. در موارد نادر (عموما در میان افراد با سیستم ایمنی ضعیف)، بثورات ممکن است گسترده‌تر و شبیه به یک راش متعلق به آبله مرغان باشد. این بیماری ممکن است چشم را نیز تحت تاثیر قرار دهد و یکی از دلایل از دست دادن بینایی در فرد مبتلا به این بیماری باشد.

پیشگیری از زونا

تنها روش به منظور کاهش خطر ابتلا به زونا و بروز آن و در دراز مدت درد از نورالژی بعد از زونا (PHN) این است که افراد واکسینه شوند. CDC پیشنهاد می‌کند که افراد ۶۰ سال و بالاتر یک دوز واکسن زونا را دریافت کنند. با پزشک و یا مراقبت‌های بهداشتی خود در صورتی که سوالی در مورد واکسن زونا دارید، مشورت کنید.

برای جلوگیری از سرایت آن به سایرین باید موارد زیر را در نظر داشته باشید:

-پوشاندن زخم و قسمت‌های پوستی تحریک شده

-در صورتی که فرد سیستم ایمنی ضعیفی دارد و یا تاکنون آبله مرغان نگرفته باید از افرادی که دچار زونا شده اند، دوری کند

-شستن چندین باره دست‌ها

درمان زونا

داروهای ضد ویروسی مختلفی مانند آسیکلوویر، valacyclovir و famciclovir برای درمان این بیماری در دسترس هستند. این داروها به کاهش زمان و شدت بیماری کمک می‌کند. اما برای تاثیر گذاری این دارو ها، دریافت آن‌ها باید در اسرع وقت پس از بروز بثورات با تجویز پزشک آغاز شود. افرادی که تصور می‌کنند به این بیماری دچار شده اند، باید به پزشک خود در اسرع وقت در مورد بحث در مورد گزینه‌های درمان مراجعه کنند. داروهای ضد درد ممکن است در کاهش درد ناشی از زونا کمک کند. کمپرس مرطوب، لوسیون کالامین و حمام کلوئیدی بلغور جو دوسر می‌تواند به کاهش مقداری از خارش کمک کند.

آگهی

آگهی مزایده اموال غیرمنقول

اجرای احکام شورای حل اختلاف دادگستری کازرون به موجب محتویات پرونده کلاسه ۹۹/۱۲۲۴ اجرایی ش له آقای محمدعلی معینی به طرفیت آقای بیژن شجاعی فرزند حسینعلی و به استناد فصل سوم قانون اجرای احکام مدنی راجع به فروش اموال غیرمنقول مبادرت به مزایده موازی شصت و هشت سهم مشاع از پانصد و چهل سهم سهام سه سهم از ششدانگ یک قطعه زمین و باغ تحت پلاک ثبتی ۲ فرعی از ۹۱ اصلی قطعه ۳ بخش ۷ فارس به میزان ۶۸۰/۰۰۰/۰۰۰ میلیون ریال به مالکیت آقای بیژن شجاعی فرزند حسینعلی واقع در روستای امرآباد می نماید لذا بدینوسیله به اطلاع عموم میرساند کسانی که مایل به خرید باشند می بایست ده درصد از مبلغ کل را در حساب خود در احدی از بانک های دولتی حسب درخواست خود به نفع این مرجع توقیف و گواهی آن را به شعبه ارائه داده و در جلسه مزایده شرکت نمایند. مزایده روز سه شنبه مورخ ۱۴۰۰/۰۴/۲۲ ساعت ۱۰ صبح در این اجرا برگزار می گردد و شرکت کنندگان می توانند قیمت های پیشنهادی خود را ارائه نمایند. شخصی که بالاترین قیمت پیشنهادی را ارائه نماید، برنده مزایده خواهد بود و می بایست کل مبلغ را ظرف مدت حداکثر یک ماه ازتاریخ مزایده پرداخت نماید و در صورت عدم پرداخت، مبلغ ده درصد اولیه به نفع صندوق دولت ضبط می گردد و مزایده با حضور نماینده دادستان برگزار خواهد شد. متقاضیان می توانند پنج روز قبل از برگزاری مزایده جهت اطلاع بیشتر به این اجرا مراجعه نمایند. هزینه های نقل و انتقال مربوطه و دفترخانه نیز به عهده خریدار می باشد. این آگهی به موجب ماده ۱۱۸ قانون اجرای احکام مدنی برای نوبت اول در یکی از روزنامه های محلی درج و منتشر می گردد.

۳۶۰۸۵/۱۹۴۲۵۲ ۱۳۴ م الف

امیردهقانی – مدیردفتراجرای احکام حقوقی شورای حل اختلاف کازرون

آگهی ابلاغ مفاد آراء صادره موضوع قانون الحاق موادی به قانون ساماندهی و حمایت از تولید و عرضه مسکن مصوب ۱۳۸۸

در اجرای ماده ۱۰ آیین نامه اجرایی قانون الحاق موادی به قانون ساماندهی وحمایت از تولید و عرضه مسکن مصوب کمیسیون موضوع اصل ۱۲۸ قانون اساسی بدینوسیله آراء صادره از سوی هیات موضوع قانون مذکور نسبت به تصرفات اشخاص حقیقی و حقوق در پلاک های ۹۴۸ اصلی واقع در قطعه یک بخش ۶ فارس بیضا مشهور به هرابال با ذکر نام و نام خانوادگی و نام پدر و شماره پلاک اعم از اصلی و فرعی به شرح زیر جهت ابلاغ به ذینفعان و طرفین آگهی می گردد. لذا به جهت عدم دسترسی به ذینفعان در اجرای ماده ۱۰ آیین نامه قانون مذکور بدینوسیله مراتب در یک نوبت در اماکن و معابر عمومی روستای هرابال آگهی می گردد تا اشخاصی که نسبت به اصل ملک اعتراضی دارند از تاریخ الصاق آگهی اعتراض خود را به صورت مکتوب به اداره ثبت اسناد و املاک بیضا تسلیم نمایند و ظرف یکماه از تاریخ تسلیم اعتراض به مرجع ثبتی، دادخواست خود را به مرجع ذیصلاح قضایی تقدیم و گواهی تقدیم دادخواست را به اداره ثبت اسناد و املاک بیضا تسلیم نمایند.

بدیهی است درصورت عدم وصول اعتراض در موعد مقرر و یا تحویل گواهی عدم تقدیم دادخواست به اداره ثبت اسناد و املاک بیضا عملیات ثبتی با رعایت مقررات ادامه خواهد یافت.

۱-بموجب رای شماره ۴۹ – ۱۴۰۰/۰۲/۲۲ هیات مذکور تصرفات خانم مسعود میری فرزند بیژن در ششدانگ یک بابخانه تحت پلاک ۹۴۸/۹۳۴ جدا شده از پلاک ۹۴۸ اصلی به مساحت ۱۹۵/۱۹ مترمربع محرز شناخته شده است.

۲-بموجب رای شماره ۵۱ – ۱۴۰۰/۰۳/۰۳ هیات مذکور تصرفات احمد داودئی کودیانی فرزند مسیح در ششدانگ یک بابخانه تحت پلاک ۹۴۸/۹۳۶ جدا شده از پلاک ۹۴۸ اصلی به مساحت ۱۹۰/۲۹ مترمربع محرز شناخته شده است.

۳-بموجب رای شماره ۵۰ – ۱۴۰۰/۰۳/۰۳ هیات مذکور تصرفات رضا مختاری فرزند لطف اله در ششدانگ یک باب مغازه تحت پلاک ۹۴۸/۸۸۵ جدا شده از پلاک ۹۴۸ اصلی به مساحت ۴۰ مترمربع محرز شناخته شده است.

تاریخ انتشار آگهی : ۱۴۰۰/۴/۱ ۳۹۰۸۷ / ۱۹۴۲۵۷ ۱۹ م الف

سید عبدالکریم زارعی – رئیس ثبت اسناد و املاک بیضا

آگهی موضوع ماده ۳ ماده ۱۳ آیین نامه قانون تعیین تکلیف وضعیت ثبتی اراضی و ساختمانهای فاقد سند رسمی مستقر در واحد ثبتی شهرستان بهبهان

برابر رای شماره ۱۴۰۰۶۰۳۱۷۰۰۷۰۰۰۵۹۵ هیات موضوع قانون تعیین تکلیف وضعیت ثبتی اراضی و ساختمان های فاقد سند رسمی مستقر در واحد ثبتی شهرستان بهبهان تصرفات مالکانه و بلامعارض متقاضی جواد بازارنوی فرزند عطاء به شناسنامه و کد ملی ۱۸۵۰۱۲۱۱۰۹ صادره از بهبهان نسبت به ششدانگ یکباب ساختمان به مساحت ۲۰۴/۶۰ مترمربع در قسمتی از پلاک ۵۷۳۵/۱۹ اصلی واقع در بخش یک بهبهان خریداری شده از مالک رسمی عبدالکریم و احسان شهرتین صراف محرز گردیده است. لذا مشخصات متقاضی و ملک مورد تقاضا به منظور اطلاع عموم در دونوبت به فاصله ۱۵ روز آگهی می شود درصورتی که اشخاص نسبت به صدور سند مالکیت متقاضی اعتراضی داشته باشند میتوانند از تاریخ انتشار اولین آگهی به مدت دو ماه اعتراض خود را به این اداره تسلیم و پس از اخذ رسید عرض حال ظرف مدت یک ماه از تاریخ تسلیم اعترض دادخواست خود را به مرجع قضایی تقدیم نمایند. بدیهی است درصورت انقضای مدت مذکور و عدم وصول اعتراض طبق مقررات سند مالکیت صادر خواهد شد.

تاریخ انتشار نوبت اول: ۱۴۰۰/۰۴/۰۱ تاریخ انتشار نوبت دوم: ۱۴۰۰/۰۴/۱۵

۳۶۰۸۰ ۹/۱۲۵ م الف

کاظمی – رئیس ثبت بهبهان

روزنامه طلوع آگهی و مشترک می‌پذیرد

۰۷۱ – ۳۲۳۴۴۷۷۲

آگهی مزایده اموال غیرمنقول (اسناد رهنی)
آگهی مزایده اموال غیرمنقول قسمتی از پلاک ۹۰۰ بخش ۶ فارس بیضا

به موجب پرونده اجرائی کلاسه فوق ۹۹۰۰۰۱۸ موازی ۳۰ سهم مشاع موازی ۹۰ سهم مشاع اراضی مزروعی دیم از جمله ۱۸۰ سهم مشاع از جمله ۱۸۰ سهم مشاع اراضی دیمی کل نسق زراعی دیمی از جمله ۳۳۰ سهم مشاع (به قرار ۱۸۰ سهم دیمی و ۱۵۰ سهم آبی) از ۳۵۲۰ سهم (به قرار ۱۶۰۰ من آبی ۱۹۲۰ من دیمی) متخذه از اراضی مشمول تقسیم سه دانگ از ششدانگ رقبه ممو پلاک ۹۰۰ بخش ۶ فارس بیضا(توضیحا: ملک فوق مشاع و عملیات ثبتی پلاک خاتمه نیافته است) که حدود اربعه ملک طی گزارش کارشناس رسمی عبارت است شمال: به زمین خانم مریم کشاورزی شرق: به زمین خانم مریم کشاورزی جنوب: به رودخانه غرب : به رودخانه که ملک فوق طبق نظر کارشناس رسمی از یک حلقه چاه مشرب می شود. ملک فوق طی سند رهنی ۱۰۶۰۰-۱۳۹۴/۱۱/۲۰ تنظیمی دفترخانه ۳۸۱ بیضا درقبال مبلغ ۳/۲۲۵/۰۰۰/۰۰۰ ریال در رهن بانک کشاورزی شعبه بیضا قرارگرفته و طبق نظر کارشناسان رسمی به مبلغ ۲۴/۱۰۰/۰۰۰/۰۰۰ ریال ارزیابی شده و پلاک فوق زمین مزروعی دیم به مساحت ۴۵۰۰۰ مترمربع، پلاک فوق از ساعت ۹ الی ۱۲ روز شنبه مورخ ۱۴۰۰/۰۴/۲۲ در اداره ثبت اسناد و املاک بیضا واقع در بیضا- بولوار مصلی – جنب دفتر امام جمعه – اداره ثبت اسناد و املاک بیضا از طریق مزایده ملک فوق به فروش می رسد. مزایده از مبلغ ۲۴/۱۰۰/۰۰۰/۰۰۰ ریال شروع و به بالاترین قیمت پیشنهادی نقدا فروخته می شود. لازم به ذکر است پرداخت بدهی های مربوط به آب، برق، گاز اعم از حق انشعاب و یا حق اشتراک و مصرف در صورتی که مورد مزایده دارای آنها باشد و نیز بدهی های مالیاتی و عوارض شهرداری و غیره تا تاریخ مزایده اعم از اینکه رقم قطعی آن معلوم شده یا نشده باشد به عهده برنده مزایده است و نیز در صورت وجود مازاد، وجوه پرداختی بابت هزینه های فوق از محل مازاد به برنده مزایده مسترد خواهد شد و نیم عشر و حق مزایده نقدا وصول می گردد شرکت کنندگان در مزایده می بایست قبل از مزایده مبلغ ده درصد را به حساب سپرده ثبت اداره ثبت اسناد و املاک بیضا واریز نموده و قبض پرداخت را جهت شرکت در جلسه مزایده ارائه نماید. ضمنا چنانچه روز مزایده تعطیل رسمی گردد، مزایده روز اداری بعد ازتعطیلی در همان ساعت و مکان مقرر برگزار خواهد شد.

۳۶۰۹۰/۱۹۴۲۵۳ ۲۹ م الف

سید عبدالکریم زارعی – رئیس ثبت اسناد و املاک بیضا

آگهی تحدید حدود اختصاصی پلاک ۹۰۳/۸۹ واقع در قطعه یک بخش ۶ فارس بیضاء

نظر به اینکه تحدید حدود پلاک ۹۰۳/۸۹ واقع در بخش ۶ بیضا مشهور به روستای کوشک محمد آباد ملکی آقای محمد جعفر بانشی فرزند قربانعلی به شماره شناسنامه ۲۱ صادره از بیضا در ششدانگ یک واحد دامداری به مساحت ۶۳۹۴/۶۷ مترمربع مفروز و جدا شده از پلاک اصلی مذکور که در حصه مشاعی متقاضی می باشد که بموجب رای شماره ۱۳۹۹۶۰۳۱۱۰۲۷۰۰۰۱۰۵۸ -۱۳۹۹/۱۲/۱۸ در اجرای قانون تعیین تکلیف وضعیت ثبتی اراضی و ساختمان های فاقد سند رسمی در مالکین نامبرده استقرار یافته است و می بایستی تحدید شود و بر حسب تقاضای نامبرده جهت آگهی تحدیدی در روز یکشنبه مورخه ۱۴۰۰/۰۴/۰۶ عملیات تحدید حدود ساعت ۹ صبح در محل شروع و بعمل خواهد آمد لذا از متقاضی و کلیه صاحبان املاک مجاور طبق ماده ۱۴ قانون ثبت دعوت می شود در وقت مقرر در محل حضور بهم رسانند واخواهی مجاورین نسبت به حدود و حقوق ارتفاقی طبق ماده ۲۰ قانون ثبت از تاریخ تنظیم صورتمجلس تحدیدی تا سی روز پذیرفته که بایستی کتبا به اداره ثبت اسناد محل وقوع ملک و همچنین معترض پس از تسلیم به اداره ثبت ظرف مدت یک ماه پذیرفته خواهد شد و معترض می بایست تقدیم دادخواست اعتراض به دادگاه صالح گواهی لازم اخذ و به اداره ثبت اسناد تسلیم و رسید دریافت نمایند. بدیهی است در صورت عدم وصول اعتراض در وقت مقرر سند مالکیت صادر خواهد شد از تاریخ اعتراض دادخواست خود را به مراجع قضایی تقدیم نمایند. بدیهی است در صورت انقضای مدت مذکور و عدم وصول اعتراض طبق مقررات سند مالکیت صادر خواهد شد.

۳۶۰۸۶/۱۹۴۲۵۵ ۱۷ م الف

سید عبدالکریم زارعی – رئیس ثبت اسناد و املاک بیضا

آگهی تحدید حدود اختصاصی پلاک ۹۴۳/۱۲۱۳ واقع در قطعه یک بخش ۶ فارس بیضاء

نظر به اینکه تحدید حدود پلاک ۹۴۳/۱۲۱۳ واقع در بخش ۶ بیضا مشهور به روستای شهید آباد ملکی آقای محمد کاظمی فرزند سخاوت الدین به شماره شناسنامه ۱۵۰۰ صادره از بیضا در ششدانگ یک قطعه زمین مزروعی آبی به مساحت ۶۸۴۸۸/۷ مترمربع مفروز و جدا شده از پلاک اصلی مذکور که در حصه مشاعی متقاضی می باشد که بموجب رای شماره ۱۳۹۹۶۰۳۱۱۰۲۷۰۰۰۱۰۶۳ – ۱۳۹۹/۱۲/۱۸ در اجرای قانون تعیین تکلیف وضعیت ثبتی اراضی و ساختمان های فاقد سند رسمی در مالکین نامبرده استقرار یافته است و می بایستی تحدید شود و برحسب تقاضای نامبرده جهت آگهی تحدیدی در روز یکشنبه مورخه ۱۴۰۰/۰۴/۰۶ عملیات تحدید حدود ساعت ۹ صبح در محل شروع و بعمل خواهد آمد لذا از متقاضی و کلیه صاحبان املاک مجاور طبق ماده ۱۴ قانون ثبت دعوت می شود در وقت مقرر در محل حضور بهم رسانند واخواهی مجاورین نسبت به حدود و حقوق ارتفاقی طبق ماده ۲۰ قانون ثبت از تاریخ تنظیم صورتمجلس تحدیدی تا سی روز پذیرفته که بایستی کتبا به اداره ثبت اسناد محل وقوع ملک و همچنین معترض پس از تسلیم به اداره ثبت ظرف مدت یکماه پذیرفته خواهد شد و معترض می بایست تقدیم دادخواست اعتراض به دادگاه صالح گواهی لازم اخذ و به اداره ثبت اسناد تسلیم و رسید دریافت نمایند بدیهی است درصورت عدم وصول اعتراض در وقت مقرر سند مالکیت صادر خواهد شد از تاریخ اعتراض دادخواست خود را به مراجع قضایی تقدیم نمایند. بدیهی است درصورت انقضای مدت مذکور و عدم وصول اعتراض طبق مقررات سند مالکیت صادر خواهد شد.

۱۹۴۲۵۶ / ۳۶۰۸۹ ۱۸ م الف

سید عبدالکریم زارعی – رئیس ثبت اسناد و املاک بیضا

آگهی فقدان سند مالکیت بخش ۷ فارس شهرستان رستم

آقای/ خانم بهادر عباسی فرزند هادی با تسلیم دو برگ استشهادیه که توسط دفترخانه ۳۹۰ رستم تنظیم گردیده مدعی است که تعداد یک جلد سند مالکیت مربوط به ششدانگ یک باب خانه تحت پلاک ۱۹۵ فرعی از ۸۳ اصلی واقع در قطعه ۹ بخش ۷ فارس شهرستان رستم اراضی قریه شوسنی، که سند مالکیت بنام وی ثبت گردیده به علت جابجایی منزل مفقود گردیده است و نامبرده تقاضای صدور سند مالکیت المثنی نموده، مراتب طبق ماده ۱۲۰ اصلاحی آیین نامه قانون ثبت آگهی می گردد که هر کس نسبت به ملک مورد آگهی معامله ای کرده یا مدعی وجود سند مالکیت نزد خود می باشد تا ۱۰ روز پس از انتشار آگهی به ثبت محل مراجعه و اعتراض خود را ضمن ارایه اصل سند مالکیت یا خلاصه معامله تسلیم نماید و اگر ظرف مدت مقرر اعتراضی نرسد و یا درصورت اعتراض اصل سند ارایه نشود اداره ثبت اسناد و املاک سند مالکیت المثنی را طبق مقررات صادر و به متقاضی تسلیم خواهد کرد.

تاریخ انتشار آگهی: ۱۴۰۰/۰۴/۰۱ ۳۶۰۷۷/۱۹۴۲۵۱ ۲۷ م الف

موسی کشاورز – رئیس ثبت اسناد و املاک رستم