روزنامه طلوع

تاریخ ۱۱ مهر ۱۴۰۰ یکشنبه

صفحه ۵

شماره ۳۱۸۷

سال بیست‌وهفتم

سخن بزرگان

گرفتاری این دنیا در اینست که نادان از کار خود اطمینان دارد و دانا از کار خود مطمئن نیست

برتراند راسل

گوناگون

کشف احتمالی حلقه گمشده زندگی با یک آزمایش جدید

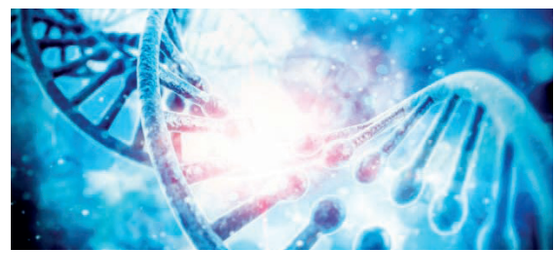

دانشمندان ممکن است با یک آزمایش جدید و مطالعه روی آمینو اسیدها ممکن است حلقه گمشده چگونگی پیدایش حیات از عدم را بر روی زمین کشف کنند.

به گزارش ایسنا و به نقل از آی‌ای، دانشمندان دانشگاه "هیروشیما" در ژاپن معتقدند که ممکن است یکی از قدیمی‌ترین و ماندگارترین رازهای علمی را حل کرده باشند و به این سوال که چگونه چرخه حیات از مواد غیر زنده در دوره اولیه توسعه زمین به وجود آمده است، پاسخ دهند.

در مقاله جدیدی که در مجله Nature Communications منتشر شده است، محققان توضیح دادند که چگونه سلول‌های اولیه یا پروتوسلول‌های خود-تکثیر را در آزمایشگاه ایجاد کرده‌اند. آنها معتقدند که این کار به فرضیه تکامل شیمیایی که برای اولین بار در دهه ۱۹۲۰ مطرح شد، اعتبار می‌بخشد.

مونیوکی ماتسو سرپرست این مطالعه توضیح داد که حیات ابتدا با تشکیل ماکرومولکول‌ها از مولکول‌های کوچک ساده ایجاد شده و این مولکول‌های درشت، مجموعه‌های مولکولی را تشکیل دادند که توانستند تکثیر شوند.

محققان دانشگاه هیروشیما به طور خاص برای بررسی منشأ مجموعه‌های مولکولی که از مولکول‌های کوچک تکثیر می‌شوند، تحقیق کردند، زیرا این موضوع از زمان طرح فرضیه تکامل شیمیایی به صورت یک راز باقی مانده است. "ماتسو" در بیانیه مطبوعاتی خود آنها را "حلقه مفقوده شیمی و بیولوژی در پیدایش حیات" می‌نامد.

محققان در مطالعه خود قصد داشتند این سلول‌های قابل تکثیر را در آزمایشگاه بازسازی کنند. ابتدا آنها یک مولکول کوچک جدید از مشتقات اسید آمینه ایجاد کردند که خود را به سلول‌های اولیه تبدیل می‌کرد. سپس این ترکیب برای مشاهده طی یک دوره زمانی معین، به آبی با دمای اتاق و فشار معمولی جوی اضافه شد.

محققان دریافتند که این مولکول‌ها به صورت پپتیدها مرتب شده و سپس خود به خود قطراتی را تشکیل می‌دهند. دانشمندان با افزودن اسیدهای آمینه بیشتر مشاهده کردند که این قطرات در فرآیندی که قابل مقایسه با تولید مثل سلول‌های بیولوژیکی است، بزرگ شده و سپس تقسیم می‌شوند.

ماتسو می‌گوید: با ساختن این قطرات پپتیدی که با تغذیه از مشتقات اسید آمینه جدید تکثیر می‌شوند، ما به طور تجربی رمز و راز دیرینه پیدایش حیات بر روی زمین را روشن کرده‌ایم.

وی افزود: نتایج ما نشان می‌دهد که این قطرات به اجزای مولکولی قابل تغییر و تکامل تبدیل شده‌اند و یکی از آنها تبدیل به جد مشترک همه ما انسان‌ها شده است.

علاوه بر این، در طول این آزمایش، برخی از قطرات همچنین نوکلئیک اسیدها را که اطلاعات ژنتیکی را حمل می‌کنند، تشکیل دادند. به گفته محققان این قطرات در برابر محرک‌های خارجی نیز مقاومت بیشتری داشتند و احتمال زنده ماندن آنها بیشتر بود.

پیشنهاد معارفه استاندارجدید فارس درصحن و سرای حرم شاهچراغ (ع)

سید محی‌الدین حسینی ارسنجانی

برگزاری مراسم معارفه استاندارجدید فارس (دکتر محمدهادی ایمانیه) بواسطه برخورداری وی از روحیه جهادی و منش ولایتمداری او در حرم مطهرشاهچراغ علیه السلام درهرزمانی که ازسوی مسئولان ملی بویژه وزارت کشور و مقامات محلی واستانی مقرر گردد، فتح باب وسنتی نیکو وحسنه درشیرازسومین حرم اهل‌بیت علیهم‌السلام خواهد بود تا منبعد هریک ازمدیران ارشد فارس و شیراز که قصد و نیتشان واقعاخدمت خالصانه وبی منت به مردم فارس باشد با استعانت گرفتن از پروردگار متعال و کمک گرفتن از انفاس قدسی امامزادگان لازم التکریم بویژه حضرت سیدالسادات الاعاظم آقاسید میراحمدبن موسی الکاظم علیه السلام وجهه همت خودرا برتوسعه و ترویج فرهنگ دینی وانقلابی در استان فارس که به تعبیرمقام معظم رهبری "فارس استان درقله است" بپردازند. یکی ازابعادو جنبه‌های استان در قله بودن فارس وجود همین اماکن متبرکه وضراریح مطهره ومنوره وشخصیتهای ارزشمندی است که دراین خاک پاک مدفون گشته‌اند. استانداروولایتمدارفارس می‌باید ازبارگاه رفیع امین ولایت (سیدمیراحمدبن موسی) عهدوپیمان راسخ خدمت به مردم شیراز و فارس ببندوشروع کار خودرابابهره گرفتن ازوجود شریف فرزندان رسول خدا (ص) درسرزمین مهر، ادب و معرفت، دارلعلم ودارالاولیا (شیراز) کلیدبزند. مکانی که پدروی وخوبانی ازخاندان شریفش درآنجاآرمیده و فضایی که نفس کشیدن درآن غنیمت و بیتوته در آن فرصتی مغتنم ومتعالی است. حضورمردم و مدیران دراین حرم هاوآستانهای متبرک می‌تواند برکات وثمرات فراوانی هم برای شیرازیان وفارسیان وهم برای مسافران، زائران ومجاوران آنها داشته باشد. شایداجرای برنامه‌های تودیع ومعارفه استانداران، شهرداران، فرمانداران وسایرمدیران ومسئولان ارشدو میانی فارس درمکانهایی مثل حرم مطهر شاهچراغ باعث تألیف قلوب مومنان وتوجه بیشتر آنان به عمران وابادانی چنین فضاها ورفع مشکلاتی ازاین ابنیه دینی ومیراثی شود. قطعاً اینگونه امورو اقدامات (اجرای برنامه معارفه استانداران و...در حرمین شریف شیراز) موجبات تاثیرپذیرفتن بهتر و بیشتر مردم به مهمترین جنبه‌های دین ومذهب که کارکردهای اجتماعی حرمین شریف هم یکی از آنهاست را فراهم می آورد و می‌تواند اقدامی نو در راستای تحقق اهداف عالیه شیراز، سومین حرم اهل‌بیت علیهم‌السلام وفارس شیرازه فرهنگ وتمدن ایران اسلامی باشد.

آگهی

آگهی تغییرات شرکت

آگهی تغییرات شرکت فن آوران کازرون شرکت سهامی خاص به شماره ثبت ۵۹۲ و شناسه ملی ۱۰۵۳۰۱۰۱۱۲۵ به استناد صورتجلسه هیئت مدیره مورخ ۱۴۰۰/۰۶/۰۶ تصمیمات ذیل اتخاذ شد: - سمت اعضاء هیئت مدیره به قرار ذیل تعیین گردیدند: آقای احمدرضا گل آقائی به شماره ملی ۲۳۷۱۹۳۸۸۹۰ به سمت رئیس هیئت مدیره – مدیر عامل و آقای فرید پویان به شماره ملی ۰۹۴۳۳۶۷۰۸۵ به سمت نایب رئیس هیئت مدیره و آقای وحید پویان به شمارملی ۲۳۷۱۹۹۹۷۳۳ سمت عضو هیئت مدیره. - کلیه اسناد و اوراق بهادار و تعهدآور شرکت از قبیل چک، سفته، بروات، قراردادها و عقود اسلامی با امضاء هر سه نفر اعضای هیئت مدیره همراه با مهر شرکت معتبر می باشد.و سایر نامه های عادی و اداری با امضاء هر سه نفر اعضای هیئت مدیره همراه با مهر شرکت معتبر می باشد. ۱۲۰۱۸۱۷ ۳۶۷۴۲

اداره کل ثبت اسناد و املاک استان فارس مرجع ثبت شرکت ها و موسسات غیرتجاری کازرون

آگهی تغییرات شرکت

آگهی تغییرات شرکت فن آوران کازرون شرکت سهامی خاص به شماره ثبت ۵۹۲ و شناسه ملی ۱۰۵۳۰۱۰۱۱۲۵ به استناد صورتجلسه مجمع عمومی عادی سالیانه مورخ ۱۴۰۰/۰۶/۰۶ تصمیمات ذیل اتخاذ شد: - اعضاء هیئت مدیره به قرار ذیل انتخاب گردیدند: آقای احمدرضا گل آقائی به شماره ملی ۲۳۷۱۹۳۸۸۹۰ – آقای فرید پویان به شماره ملی ۰۹۴۳۳۶۷۰۸۵ -آقای وحید پویان به شماره ملی ۲۳۷۱۹۹۹۷۳۳ برای مدت دو سال انتخاب - خانم طاهره رستمیان به شماره ملی ۲۳۷۲۰۰۸۳۲۳ به سمت بازرس اصلی و آقای مهرداد پیروز به شماره ملی ۲۳۷۲۰۴۹۵۲۶ به سمت بازرس علی البدل برای مدت یک سال مالی انتخاب شدند. ـ روزنامه طلوع جهت نشر آگهی های شرکت انتخاب شد. ۱۲۰۱۸۱۶ ۳۶۷۴۱

اداره کل ثبت اسناد و املاک استان فارس مرجع ثبت شرکت ها و موسسات غیرتجاری کازرون

آگهی تاسیس موسسه

تاسیس موسسه غیر تجاری باشگاه ورزشی ستاره جنوب ایل مزیدی فسا درتاریخ ۱۴۰۰/۰۴/۲۹ به شماره ثبت ۱۴ به شناسه ملی ۱۴۰۱۰۱۷۴۰۵۵ ثبت و امضا ذیل دفاترتکمیل گردیده که خلاصه آن به شرح زیر جهت اطلاع عموم آگهی میگردد. نام : باشگاه ورزشی ستاره جنوب ایل مزیدی فسا موسسه غیر تجاری موضوع فعالیت :کلیه فعالیتهای ورزشی درزمینه فوتبال ،فوتسال ،والیبال ،هندبال ،کاراته و کشتی ،ووشو،تکواندو، سپک تاکرا،فوتوالی ،بسکتبال ،فوتبال ساحلی بدنسازی ایروبیک ،ژیمناستیک تمامی فعالیتهای فوق جهت آقایان و بانوان میباشد وشرکت در مسابقات شهرستان ،استانی و کشوری با رعایت قوانین جاری کشورایران درصورت لزوم پس از اخذ مجوزهای لازم از مراجع ذیربط. در صورت ضرورت پس از اخذ مجوزهای لازم. مدت فعالیت : از تاریخ ثبت به مدت نامحدود مرکز اصلی : استان فارس ، شهرستان فسا ، بخش شیبکوه ، دهستان میان ده ، روستا بیدزرد، محله بیدزرد ، کوچه آلاله ، کوچه مسجد ، پلاک ۰ ، طبقه همکف کدپستی ۷۴۶۸۱۳۶۱۴۴ سرمایه شخصیت حقوقی ۱،۰۰۰،۰۰۰ ریال نقدی میزان سهم الشرکه هر یک از شرکا آقای اسداله انصاری به شماره ملی ۲۵۷۲۰۷۹۳۷۲ دارنده ۳۰۰۰۰۰ ریال سهم الشرکه آقای اشکان بهادر به شماره ملی ۶۷۳۰۰۰۷۷۶۱ دارنده ۲۰۰۰۰۰ ریال سهم الشرکه آقای مهدی صادقی مزیدی به شماره ملی ۶۷۳۰۰۱۲۵۲۸ دارنده ۵۰۰۰۰۰ ریال سهم الشرکه مدیران آقای اسداله انصاری به شماره ملی ۲۵۷۲۰۷۹۳۷۲ و به سمت مدیرعامل به مدت نامحدود و به سمت عضو اصلی هیئت مدیره به مدت نامحدود آقای اشکان بهادر به شماره ملی ۶۷۳۰۰۰۷۷۶۱ و به سمت نایب رئیس هیئت مدیره به مدت نامحدود و به سمت عضو اصلی هیئت مدیره به مدت نامحدود آقای مهدی صادقی مزیدی به شماره ملی ۶۷۳۰۰۱۲۵۲۸ و به سمت عضو اصلی هیئت مدیره به مدت نامحدود و به سمت رئیس هیئت مدیره به مدت نامحدود دارندگان حق امضا : کلیه اوراق و اسناد بهادار و تعهد آور موسسه از قبیل چک ، سفته ، بروات ، قراردادها عقود اسلامی و همچنین کلیه نامه های عادی و اداری باامضاء رییس هیات مدیره یا مدیر عامل و یا نایب رییس هیات مدیره همراه با مهر موسسه معتبر می باشد روزنامه کثیر الانتشار طلوع جهت درج آگهی های موسسه تعیین گردید. ثبت موضوع فعالیت مذکور، به منزله اخذ و صدور پروانه فعالیت نمی باشد. ۱۲۰۱۸۱۱ ۳۶۷۴۰

اداره کل ثبت اسناد و املاک استان فارس مرجع ثبت شرکت ها و موسسات غیرتجاری شیبکوه

آگهی موضوع ماده ۳ قانون و ماده ۱۳ آئین نامه قانون تعیین تکلیف وضعیت ثبتی اراضی و ساختمان های فاقد سند رسمی

برابر رای شماره ۱۴۰۰۶۰۳۱۱۲۴۱۰۰۲۷۷۲ مورخ ۱۴۰۰/۰۶/۱۴ موضوع پرونده کلاسه شماره ۱۳۹۹۱۱۴۴۱۱۲۴۱۰۰۰۳۴۳ هیات اول موضوع قانون تعیین تکلیف وضعیت ثبتی اراضی و ساختمان های فاقد سند رسمی مستقر در واحد ثبتی حوزه ثبت ملک شیراز- ناحیه ۵ تصرفات مالکانه بلامعارض متقاضی آقای رسول فرجامی نژاد به شناسنامه شماره ۱۰۰۱ کدملی ۲۲۹۷۳۵۷۹۵۸ صادره شیراز فرزند صفر در ششدانگ یک باب ساختمان به مساحت ۲۶۴/۵۵ مترمربع به پلاک ۱۲۸۸۴ فرعی از ۲۱۳۹ اصلی مفروز و مجزی شده از پلاک شماره ۳۸ فرعی از ۲۱۳۹ اصلی واقع در بخش ۴ حوزه ثبت ملک شیراز- ناحیه ۵ خریداری ازمالک رسمی جیران همتی محرز گردیده است. لذا به منظور اطلاع عموم مراتب در دو نوبت به فاصله ۱۵ روز آگهی می شود که در صورتی که اشخاص نسبت به صدور سند مالکیت متقاضی اعتراضی داشته باشند می توانند از تاریخ انتشار اولین آگهی به مدت دو ماه اعتراض خود را به این اداره تسلیم و پس از اخذ رسید، ظرف مدت یک ماه از تاریخ تسلیم اعتراض، دادخواست خود را به مراجع قضایی تقدیم نمایند. بدیهی است در صورت انقضای مدت مذکور و عدم وصول اعتراض طبق مقررات سند مالکیت صادر خواهد شد.

تاریخ انتشار نوبت اول: ۱۴۰۰/۰۶/۲۷ تاریخ انتشار نوبت دوم: ۱۴۰۰/۰۷/۱۱

۳۶۶۵۳/۱۹۴۶۵۵ ۳۵۴۸ م الف

محسن مرتضوی نیا– رئیس ثبت اسناد و املاک

آگهی موضوع ماده ۳ قانون و ماده ۱۳ آئین نامه قانون تعیین تکلیف وضعیت ثبتی اراضی و ساختمان های فاقد سند رسمی

برابر رای شماره ۱۴۰۰۶۰۳۱۱۲۴۱۰۰۲۸۱۱ مورخ ۱۴۰۰/۰۶/۱۵ موضوع پرونده کلاسه شماره ۱۳۹۹۱۱۴۴۱۱۰۳۵۰۰۰۶۴۷ هیات اول موضوع قانون تعیین تکلیف وضعیت ثبتی اراضی و ساختمان های فاقد سند رسمی مستقر در واحد ثبتی حوزه ثبت ملک شیراز- ناحیه ۵ تصرفات مالکانه بلامعارض متقاضی آقای امید سیاح به شناسنامه شماره ۲۹۶۰ کدملی ۲۲۹۷۸۲۳۲۹۰ صادره شیراز فرزند عباس در ششدانگ یک باب خانه به مساحت ۱۵۷/۲۹ مترمربع به پلاک ۸۴۷۵ فرعی از ۲۱۴۳ اصلی مفروز و مجزی شده از پلاک شماره ۴ فرعی از ۲۱۴۳ اصلی واقع در بخش ۴ حوزه ثبت ملک شیراز – ناحیه ۵ خریداری از مالک رسمی آقای نادعلی غریبی کوشک میدانی محرز گردیده است. لذا به منظور اطلاع عموم مراتب در دو نوبت به فاصله ۱۵ روز آگهی می شود که در صورتی که اشخاص نسبت به صدور سند مالکیت متقاضی اعتراضی داشته باشند می توانند از تاریخ انتشار اولین آگهی به مدت دو ماه اعتراض خود را به این اداره تسلیم و پس از اخذ رسید، ظرف مدت یک ماه از تاریخ تسلیم اعتراض، دادخواست خود را به مراجع قضایی تقدیم نمایند. بدیهی است در صورت انقضای مدت مذکور و عدم وصول اعتراض طبق مقررات سند مالکیت صادر خواهد شد.

تاریخ انتشار نوبت اول: ۱۴۰۰/۰۶/۲۷ تاریخ انتشار نوبت دوم: ۱۴۰۰/۰۷/۱۱

۳۶۶۲۹/۱۹۴۶۵۴ ۳۵۴۵ م الف

محسن مرتضوی نیا– رئیس ثبت اسناد و املاک

آگهی موضوع ماده ۳ قانون و ماده ۱۳ آئین نامه قانون تعیین تکلیف وضعیت ثبتی اراضی و ساختمان های فاقد سند رسمی

برابر رای شماره ۱۴۰۰۶۰۳۱۱۲۴۱۰۰۲۷۶۵ مورخ ۱۴۰۰/۰۶/۱۳ موضوع پرونده کلاسه شماره ۱۴۰۰۱۱۴۴۱۱۲۴۱۰۰۰۰۹۵ هیات اول موضوع قانون تعیین تکلیف وضعیت ثبتی اراضی و ساختمان های فاقد سند رسمی مستقر در واحد ثبتی حوزه ثبت ملک شیراز- ناحیه ۵ تصرفات مالکانه بلامعارض متقاضی آقای ذبیح اله اقبالی به شناسنامه شماره ۲۷۴۰ کدملی ۶۵۵۹۵۱۰۱۱۵ صادره خفر فرزند محمد در ششدانگ یک باب خانه به مساحت ۱۴۴/۲۵ مترمربع به پلاک ۱۲۸۸۳ فرعی از ۲۱۳۹ اصلی مفروز و مجزی شده از پلاک شماره ۲۱۷۰ فرعی از ۲۱۳۹ اصلی واقع در بخش ۴ حوزه ثبت ملک شیراز- ناحیه ۵ خریداری از مالک رسمی آقای سید احمد کازرونیان محرز گردیده است. لذا به منظور اطلاع عموم مراتب در دو نوبت به فاصله ۱۵ روز آگهی می شود که در صورتی که اشخاص نسبت به صدور سند مالکیت متقاضی اعتراضی داشته باشند می توانند از تاریخ انتشار اولین آگهی به مدت دو ماه اعتراض خود را به این اداره تسلیم و پس از اخذ رسید، ظرف مدت یک ماه از تاریخ تسلیم اعتراض، دادخواست خود را به مراجع قضایی تقدیم نمایند. بدیهی است در صورت انقضای مدت مذکور و عدم وصول اعتراض طبق مقررات سند مالکیت صادر خواهد شد.

تاریخ انتشار نوبت اول: ۱۴۰۰/۰۶/۲۷ تاریخ انتشار نوبت دوم: ۱۴۰۰/۰۷/۱۱

۳۶۶۳۹/۱۹۴۶۵۲ ۳۵۴۷ م الف

محسن مرتضوی نیا– رئیس ثبت اسناد و املاک

آگهی فراخوان مزایده حراج حضوری ۶۷۳-۱۴۰۰

نوبت اول ۱۴۰۰/۰۷/۱۰ شیرازنوین نوبت دوم ۱۴۰۰/۰۷/۱۱ طلوع

شهرداری منطقه یک شیراز ، درنظر دارد اجاره مکان مشروحه ذیل را از طریق مزایده حضوری (حراج) و با انعقاد قرارداد اداری اجاره بدون اخذ سرقفلی به اشخاص حقیقی و حقوقی واجد شرایط قانونی نظام جمهوری اسلامی ایران بوده و مشمول قانون منع مداخله در معاملات دولتی نباشد ؛ که از سوی کمیسیون حراج شهرداری بعنوان برنده مزایده اعلام میشود (پیشنهاد دهنده ای که دارای تمامی شرایط مزایده و بالاترین قیمت پیشنهادی بوده باشد)، واگذار نماید . متقاضیان میتوانند برای شرکت در این مزایده در صورت داشتن شرایط با همراه داشتن مدرک شناسایی خود و فیش نقدی و یا ضمانت نامه بانکی (صرفا بنام شرکت کننده) در جلسه کمیسیون حراج که بدین مناسبت درتاریخ و محل اعلام شده ذیل تشکیل میگردد ، شخصاً یا نماینده قانونی وی حضور بهم رساند.

ردیف	غرفه یا محل مورد مزایده	مدت قرارداد	مبلغ سپرده شرکت در مزایده حراج (ریال)
۱	واگذاری غرفه فروش تنقلات و دستگاه کپی به مساحت ۱۲ متر مربع واقع در ساختمان اداری منطقه یک	یک سال شمسی	۵۰/۰۰۰/۰۰۰

- متقاضی میبایست قبل از ارائه پیشنهاد ، محل کار را رویت و از کم و کیف مورد اجاره مطلع گردد .
- مورد اجاره صرفاً جهت بهره برداری برای مورد ذکر شده در آگهی به برنده مزایده واگذار میگردد و لذا حق هرگونه تغییر کاربری دیگر در طی مدت پیمان برای وی وجود نخواهد داشت .
- جهت اخذ اسناد حراج، شخصا و یا ازطریق معرفی نماینده به آدرس شیراز- چهار راه خلدبرین ، جنب پارک خلدبرین-شهرداری منطقه یک واحد قراردادها مراجعه نمایند. - مبلغ سپرده شرکت در مزایده حراج به شرح مندرج در جدول فوق الذکر بصورت ضمانت نامه بانکی با اعتبار سه ماهه و یا واریز نقدی بحساب ۱۰۰۲۳۸۶۰۱۸ شهرداری منطقه یک نزد بانک شهر شعبه ملاصدرا بلا مانع است. لازم به ذکر است که تحت هیچ شرایطی چک تضمینی، چک شخصی و وجه نقد جهت شرکت در مزایده مورد قبول نمی باشد . - زمان برگزاری جلسه کمیسیون حراج مزایده ساعت ۱۳ روز یکشنبه مورخ ۱۴۰۰/۰۷/۲۵ درسالن جلسات شهرداری منطقه هفت واقع در بلوار فرصت شیرازی جنب آتش نشانی خواهد بود. - برنده مزایده موظف می باشند از تاریخ ابلاغ به مدت هفت روز (کاری) نسبت به واریز ۱۰٪ کل پیمان بعنوان سپرده حسن انجام تعهدات ، پرداخت مال الاجاره ۲ (دو) ماه آخر قرارداد و همچنین انعقاد قرارداد اقدام نمایند و در غیر این صورت بمنزله انصراف تلقی و شهرداری پس از ختم مدت قانونی راساً نسبت به ضبط سپرده اقدام و مزایده را تجدید خواهد نمود و برنده مزایده در این خصوص حق هرگونه ادعایی را از خود سلب و ساقط می نماید. - پس از انعقاد قرارداد در صورت نقض هر یک از شروط پیمان توسط مستاجر ، پیمان یک طرفه از سوی شهرداری قابل فسخ و سپرده حسن انجام تعهدات و وجه نقد واریزی جهت دو ماه آخر قرارداد ضبط می گردد و مستاجر در این خصوص حق هرگونه ادعایی را از خود سلب و ساقط می نماید.
- پرداخت مالیات بر ارزش افزوده، آب، برق،گاز و هرگونه عوارض قانونی قرارداد (مزایده مذکور) به عهده برنده حراج می باشد.
- متقاضیان تا ساعت ۱۴ روز شنبه مورخ ۱۴۰۰/۰۷/۲۴ نسبت به واریز و ارائه سپرده شرکت در حراج اقدام نمایند، در غیر اینصورت به سپرده های بعد از زمان مقرر ترتیب اثر داده نخواهد شد. - نحوه پرداخت مبلغ اجاره: در اسناد حراج قید گردیده است.
-ارائه کارت شناسایی و اسناد ممهور به مهر و امضاء اشخاص حقوقی و امضاء و اثر انگشت اشخاص حقیقی در روز حراج الزامی می باشد.
- در صورت تغییر زمان مزایده مراتب از طریق همین جراید در یک نوبت همزمان به اطلاع خواهد رسید.
- هزینه درج آگهی به عهده برنده مزایده حراج میباشد. - شهرداری در رد یک یا تمام پیشنهادات مختار است که در اینصورت سپرده ها مسترد خواهد شد.
- آگهی فوق از طریق سامانه شفافیت شهرداری شیراز قابل مشاهده است . - سایرشرایط در اسناد مزایده حراج به متقاضیان ارائه خواهد شد.
- درصورت نیاز به اطلاعات بیشتر ، شماره تلفن ۳۶۴۷۶۰۶۴-۰۷۱ آماده پاسخگویی می باشد. ۱۲۰۱۲۰۳ ۳۶۷۴۴

اداره کل ارتباطات و امور بین الملل شهرداری شیراز

آگهی موضوع ماده ۳ قانون و ماده ۱۳ آئین نامه قانون تعیین تکلیف وضعیت ثبتی اراضی و ساختمان های فاقد سند رسمی

برابر رای شماره ۱۴۰۰۶۰۳۱۱۲۴۱۰۰۲۸۰۱ مورخ ۱۴۰۰/۰۶/۱۴ موضوع پرونده کلاسه شماره ۱۴۰۰۱۱۴۴۱۱۲۴۱۰۰۰۰۴۱ هیات اول موضوع قانون تعیین تکلیف وضعیت ثبتی اراضی و ساختمان های فاقد سند رسمی مستقر در واحد ثبتی حوزه ثبت ملک شیراز- ناحیه ۵ تصرفات مالکانه بلامعارض متقاضی آقای حبیب الله کرمی ابرقوئی به شناسنامه شماره ۲۲ کدملی ۵۰۳۹۷۰۶۷۱۵ صادره ابرکوه فرزند علی در ششدانگ یک باب خانه به مساحت ۲۰۰ مترمربع به پلاک ۸۴۷۶ فرعی از ۲۱۴۳ اصلی مفروز و مجزی شده از پلاک شماره ۱ فرعی از ۲۱۴۳ اصلی واقع در بخش ۴ حوزه ثبت ملک شیراز- ناحیه ۵ خریداری از مالک رسمی آقای عزت اله باقری محرز گردیده است. لذا به منظور اطلاع عموم مراتب در دو نوبت به فاصله ۱۵ روز آگهی می شود که در صورتی که اشخاص نسبت به صدور سند مالکیت متقاضی اعتراضی داشته باشند می توانند از تاریخ انتشار اولین آگهی به مدت دو ماه اعتراض خود را به این اداره تسلیم و پس از اخذ رسید، ظرف مدت یک ماه از تاریخ تسلیم اعتراض، دادخواست خود را به مراجع قضایی تقدیم نمایند. بدیهی است در صورت انقضای مدت مذکور و عدم وصول اعتراض طبق مقررات سند مالکیت صادر خواهد شد.

تاریخ انتشار نوبت اول: ۱۴۰۰/۰۶/۲۷ تاریخ انتشار نوبت دوم: ۱۴۰۰/۰۷/۱۱

۳۶۶۳۲/۱۹۴۶۵۳ ۳۵۴۶ م الف

محسن مرتضوی نیا– رئیس ثبت اسناد و املاک