روزنامه طلوع

تاریخ ۸ آبان ۱۴۰۰ شنبه

صفحه ۵ | شماره ۳۲۰۷ | سال بیست‌وهفتم

علمی

سخن بزرگان

از میان موجودات نه قوی‌ترینِ آنها و نه باهوش‌ترین‌شان، بلکه انعطاف‌پذیرترین موجودات در برابر تغییرات هستند که زنده می‌مانند

چارلز داروین

رایانه کوانتومی جدید چین یک میلیون برابر قدرتمندتر از گوگل است

چین ادعا می‌کند کامپیوتر کوانتومی جدید چین یک میلیون برابر قدرتمندتر از رایانه کوانتومی گوگل و سریع‌ترین رایانه کوانتومی جهان است.

به گزارش ایسنا و به نقل از آی‌ای، به نظر می‌رسد رقابت توسعه رایانه‌های کوانتومی بین ایالات متحده و چین در حال افزایش است.

فیزیکدانان در چین ادعا می‌کنند که دو رایانه کوانتومی با سرعت عملکردی بالایی ساخته‌اند که از رقبای خود در ایالات متحده پیشی می‌گیرد و از فوتون‌های نور برای به دست آوردن نتایج بی‌سابقه‌ای استفاده می‌کنند. این مطالعات در مجلات داوری همتای Physical Review Letters و Science Bulletin منتشر شده‌اند.

چین قبلاً در توانایی‌های فناورانه خود اغراق کرده است، اما این اغراق‌ها معمولاً به فناوری‌های دفاعی برمی‌گردد. یعنی این که این ادعای جدید می‌تواند واقعی باشد.

یکی از این ابررایانه‌های جدید که "جیوژانگ ۲"(Jiuzhang ۲) نام دارد، می‌تواند در یک میلی‌ثانیه معادله‌ای را محاسبه کند که سریع‌ترین رایانه معمولی جهان برای انجام آن ۳۰ تریلیون سال زمان نیاز دارد. این پیشرفت در مصاحبه‌ای با تیم تحقیقاتی چینی که روز سه شنبه از شبکه دولتی چین پخش شد، فاش شد.

پان جیانوی محقق ارشد این مطالعات، گفت که ابررایانه دیگر به نام "زوچونگژی ۲"(Zuchongzhi ۲) یک رایانه کوانتومی ابررسانای قابل برنامه‌ریزی ۶۶ کیوبیتی است و ۱۰ میلیون برابر سریع‌تر از رایانه کوانتومی ۵۵ کیوبیتی گوگل موسوم به "سیکامور"(Sycamore) است که آن را تبدیل به سریع‌ترین ماشین در جهان می‌کند و اولین ماشینی است که طی دو سال گذشته گوگل را شکست داده است.

زوچونگژی ۲ نسخه بهبودیافته دستگاه قبلی است که سه ماه پیش تکمیل شد. "جیوژانگ ۲" اما یک رایانه کوانتومی متفاوت است که با نور کار می‌کند و کاربردهای کمتری دارد، اما می‌تواند با سرعت‌های

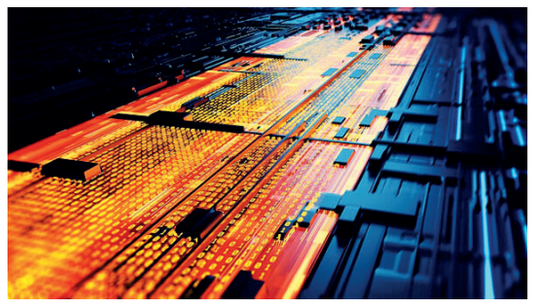

دیوانه‌وار ۱۰۰ هزار میلیارد (عدد یک با ۲۳ صفر جلوی آن) بار سریع‌تر از بزرگترین رایانه‌های معمولی امروزی کار کند..

در حالی که ویژگی‌های این رایانه‌های جدید حکایت از انقلاب در محاسبات و رایانش دارد، به این زودی‌ها وارد بازار نخواهند شد. این دو ماشین فقط می‌توانند در محیط‌های بکر و فقط برای کارهای بسیار خاص کار کنند و البته حتی با مراقبت‌های ویژه، آنها هنوز هم خطاهای زیادی مرتکب می‌شوند.

پروفسور "پان" از دانشگاه علم و فناوری چین می‌گوید: در مرحله بعدی امیدواریم با چهار تا پنج سال کار سخت به تصحیح خطاهای کوانتومی دست یابیم.

رایانه‌های کوانتومی چین می‌توانند پیشرفت‌های نسل بعدی دهه‌های آینده را تامین کنند.

پان افزود: بر اساس فناوری تصحیح خطای کوانتومی، ما می‌توانیم استفاده از رایانه‌های کوانتومی اختصاصی یا شبیه‌سازهای کوانتومی را برای حل برخی از مهم‌ترین سؤالات علمی بررسی کنیم. مدارهای "زوچونگژی ۲" باید تا دمای بسیار پایین خنک شوند تا عملکرد بهینه را برای یک کار پیچیده ممکن کند.

تاثیر رژیم غذایی بر سرعت رشد تومورها

محققان "دانشگاه ام آی تی" در مطالعه اخیرشان اظهار کرده‌اند آنچه افراد مصرف می‌کنند بر وضعیت تومورها تاثیر می‌گذارد و پیروی از یک رژیم غذایی خاص ممکن است رشد سرطان را کُند کند.

به گزارش ایلنا و به نقل از اس تی دی، نتایج مطالعه جدید محققان ام.آی.تی نشان می‌دهد که قطع زنجیره ذخایر لیپیدی سلولی در موش‌ها می‌تواند روند رشد تومورها را کُند کند.

در سال‌های اخیر شواهدی مبنی بر اینکه تغییر در رژیم غذایی می‌تواند به کاهش رشد تومورها کمک کند، ارائه شده است. محققان ام آی تی در مطالعه اخیرشان تاثیر پیروی از دو رژیم غذایی مختلف در موش‌ها را مورد تجزیه و تحلیل قرار دادند و دریافتند که چگونه محدود کردن کالری ممکن است رشد تومور را کند کرده و بر سلول‌های سرطانی تاثیر بگذارد.

محققان در این مطالعه اثرات یک رژیم غذایی دارای کالری محدود و رژیم غذایی کتوژنیک را در موش‌های مبتلا به تومور پانکراس بررسی کردند. در حالی که هر دوی این رژیم‌ها میزان قند موجود در تومورها را کاهش دادند اما در نهایت، محققان دریافتند که تنها رژیم غذایی دارای کالری محدود، دسترسی به اسیدهای چرب را کاهش می‌دهد که این امر نیز با کندی رشد تومورها مرتبط است.

رژیم غذایی کتوژنیک یا رژیم کتون‌زا یا رژیم پرچربی یک گونه رژیم غذایی با چربی زیاد، مقدار کافیِ پروتئین و قندِ اندک است که بدن را وادار می‌کند تا به‌جای قند، از چربی برای تامین انرژی استفاده کند.

محققان اظهار کردند یافته‌های این مطالعه به این معنا نیست که بیماران سرطانی باید سعی کنند از هر یک از این رژیم‌ها پیروی کنند. در عوض این موضوع می‌تواند به این معنا باشد که پیروی از چه نوع رژیم غذایی همراه با مصرف داروها می‌تواند به بیماران مبتلا به سرطان کمک کند.

"متیو واندر هیدن"(Matthew Vander Heiden) مدیر موسسه تحقیقات سرطان ام آی تی و نویسنده ارشد این مطالعه می‌گوید: شواهد

زیادی وجود دارد که رژیم غذایی می‌تواند بر سرعت پیشرفت سرطان تاثیر بگذارد، اما باید گفت نمی‌توان رژیم غذایی را یک درمان در نظر گرفت. اگرچه یافته‌ها جالب هستند اما مطالعات بیشتری مورد نیاز است و بیماران باید با پزشک خود در مورد رژیم غذایی مناسب برای سرطان خود صحبت کنند.

پیشتر نیز محققان "آکادمی عصب شناسی آمریکا"(AAN) اظهار کرده بودند، پیروی از رژیم غذایی کتوژنیک ممکن است برای بیماران مبتلا به سرطان مغز مفید باشد. یافته‌های این مطالعه نشان داد که این رژیم غذایی برای افرادی که تومورهای مغزی به نام "آستروسیتوما"(astrocytomas) دارند ایمن و مفید است. طی این مطالعه محققان به بررسی افرادی که دوره‌های پرتودرمانی و شیمی درمانی را گذرانده بودند و از این رژیم غذایی پیروی کرده بودند، پرداختند. محققان دریافتند پیروی از این رژیم غذایی به تغییراتی در متابولیسم بدن و مغز منجر می‌شود.

آگهی

آگهی موضوع ماده ۳ قانون و ماده ۱۳ آئین نامه قانون تعیین تکلیف وضعیت ثبتی اراضی و ساختمان ها فاقد سند رسمی مستقر در واحد ثبتی شهرستان بهبهان

برابر رای شماره ۱۴۰۰۶۰۳۱۷۰۰۷۰۰۰۱۸۷۱ هیات موضوع قانون تعیین تکلیف وضعیت ثبتی اراضی و ساختمان های فاقد سند رسمی مستقر در واحد ثبتی شهرستان بهبهان تصرفات مالکانه بلامعارض متقاضی آقای بهمن مرجائی نیا فرزند زریر به شناسنامه ۳۳۲۶۲ و کدملی ۱۸۶۰۳۲۸۶۳۶ صادره از بهبهان نسبت به ششدانگ یک باب ساختمان بمساحت ۱۸۵/۵۳ مترمربع در قسمتی از پلاک ۵۱۲۵ اصلی واقع در بخش یک بهبهان خریداری شده از مالک رسمی موسی پروازه محرز گردیده است. لذا مشخصات متقاضی و ملک مورد تقاضا به منظور اطلاع عموم در دو نوبت به فاصله ۱۵ روز آگهی می شود در صورتی که اشخاص نسبت به صدور سند مالکیت متقاضی اعتراضی داشته باشند می توانند ازتاریخ انتشار اولین آگهی به مدت دو ماه اعتراض خود را به این اداره تسلیم و پس از اخذ رسید، ظرف مدت یک ماه از تاریخ تسلیم اعتراض، دادخواست خود را به مراجع قضایی تقدیم نمایند. بدیهی است در صورت انقضای مدت مذکور و عدم وصول اعتراض طبق مقررات سند مالکیت صادر خواهد شد.

تاریخ انتشارنوبت اول: ۱۴۰۰/۰۸/۰۸ تاریخ انتشارنوبت دوم: ۱۴۰۰/۰۸/۲۲

۳۶۹۰۹ ۸/۲۶۶ م الف

کاظمی – رئیس ثبت بهبهان

فراخوان شناسایی سرمایه گذار ۱۴۰۰-۷۹۲

نوبت اول ۱۴۰۰/۸/۸طلوع نوبت دوم ۱۴۰۰/۸/۱۰افسانه

با توجه به لزوم ساماندهی عرضه، فروش و کشتار دام با هدف تامین امنیت سلامت مردم، این سازمان آمادگی دارد از طریق بخش خصوصی جهت احداث کشتارگاه دام با رعایت استانداردهای بهداشتی و زیست محیطی در مبادی ورودی شهر شیراز اقدام نماید. لذا علاقمندان می توانند جهت کسب اطلاعات بیشتر به آدرس شیراز، بولوار مدرس، کوچه ۶۳ فرعی ۶۳/۱ سازمان ساماندهی مشاغل شهری و فرآورده های کشاورزی مراجعه نمایند.

" قابل ذکر است مراجعه جهت کسب اطلاعات، مذاکره و یا اعلام علاقه مندی و ارائه برنامه به شهرداری شیراز هیچ حقی را برای متقاضیان و سرمایه گذاران از هر جهت ایجاد نمی نماید و در این مرحله شهرداری صرفاً به شناسایی و مذاکره با متقاضیان اقدام خواهد نمود و انتخاب سرمایه گذار جهت پروژه مذکور، تابع تشریفات قانونی و انتشار فراخوان عمومی خواهد بود."

۱۲۱۲۸۷۹ ۳۶۹۰۶

اداره کل ارتباطات و امور بین الملل شهرداری شیراز

آگهی تجدید مناقصه عمومی ۱۴۰۰-۷۸۵

نوبت اول آگهی روز شنبه مورخ ۱۴۰۰/۸/۸طلوع نوبت دوم آگهی روز یکشنبه مورخ ۱۴۰۰/۸/۹عصرمردم

منطقه ۹ شهرداری شیرازدر نظر دارد عملیات حفظ و نگهداری فضای سبز منطقه ۹ محدوده C را ازطریق مناقصه عمومی و با شرایط ذیل به بخش خصوصی واگذار نماید. لذا از کلیه شرکتهای واجد شرایط دعوت بعمل می آید، با توجه به موارد ذیل جهت اخذ اسناد مناقصه به آدرس: شیراز، شهرک فرزانگان، نبش تقاطع طلائیه شهرداری منطقه ۹ مراجعه نمایند. ضمناً در صورت نیاز به اطلاعات بیشتر شماره تلفن ۳۸۴۱۲۴۳۲ آماده پاسخگوئی میباشد.

۱-مبلغ برآورد اولیه(دوساله) ۵۸/۳۴۵/۳۷۷/۱۰۸ ریال ۲-مدت انجام کار: دو سال می باشد

۳-مبلغ تضمین شرکت در مناقصه مبلغ ۲/۹۳۰/۰۰۰/۰۰۰ ریال است که باید به یکی از صورتهای مشروحه زیر همراه با اسناد مناقصه در پاکت (الف) به دستگاه مناقصه گزار تسلیم شود.

الف - ضمانتنامه به نفع شهرداری منطقه ۹ شیراز با شناسه ملی: ۱۴۰۰۲۰۹۱۶۷۱ و کداقتصادی: ۴۱۱۳۶۴۸۷۷۴۵۵

ب – فیش واریز نقدی به حساب شهرداری منطقه ۹ به شماره ۷۰۰۷۹۲۸۳۵۲۳۶ بانک شهر

۴-ارائه حداقل رتبه ۵ کشاورزی از سازمان برنامه و بودجه یا ارائه گواهی صلاحیت معتبر مرتبط با موضوع مناقصه از اداره تعاون، کار و رفاه اجتماعی استان فارس الزامی می باشد.

۵-لازم به ذکر است شرکتهایی که گواهی صلاحیت (مجوز فعالیت) از استانهای دیگر را داشته باشند می بایست مجوز فعالیت در استان فارس را از اداره تعاون، کار و رفاه اجتماعی استان فارس اخذ و همراه با سایر اسناد در پاکت ب ارائه نمایند در غیر اینصورت پاکت پیشنهادی آنان بازگشایی نخواهد شد.

۶-مدیرعامل یا یکی از اعضای هیات مدیره شرکت الزاماً می بایست دارای مدرک کارشناسی از دانشکده های کشاورزی یا منابع طبیعی در رشته های مرتبط با موضوع مناقصه و سهام دار ودارای حق امضا در اسناد و مدارک مالی و قراردادها باشد.

۷-خدمات حفظ و نگهداری فضای سبز می بایست جزء موضوع اساسنامه شرکت باشد .

۸-ارائه ۳ سال سابقه اجرایی در خصوص حفظ و نگهداری و یا احداث فضای سبز توسط شرکت ، الزامی میباشد .

۹-زمان بازدید میدانی ساعت ۹ صبح روز دوشنبه مورخه ۱۴۰۰/۸/۱۷ و محل تجمع شهرداری منطقه ۹ میباشد .

۱۰-آخرین مهلت تحویل پیشنهادها: تا پایان وقت اداری روز دوشنبه مورخه ۱۴۰۰/۸/۲۴ می باشد .

۱۱-زمان تشکیل کمیسیون بازگشایی پاکت ها ساعت ۱۳ روز چهارشنبه مورخه ۱۴۰۰/۸/۲۶ در محل سالن جلسات اداره کل حقوقی شهرداری شیراز واقع در چهار راه خلدبرین خواهد بود. ۱۲-هزینه آگهی بعهده برنده مناقصه خواهد بود و شهرداری در رد یک یا تمام پیشنهادات مختار میباشد.

۱۳-بدیهی است شرکت در مناقصه و ارائه پیشنهاد بمنزله قبول کلیه شروط شهرداری و تصمیمات متخذه خواهد بود.

۱۴-سایر اطلاعات و جزئیات مربوط به مناقصه در اسناد مناقصه مندرج است .

۱۵-جهت اخذ اسناد مناقصه به از طریق مراجعه به سایت معاملات شهرداری شیراز به آدرس pmis.shiraz.ir یا از طریق مراجعه حضوری به آدرس شیراز، شهرک فرزانگان ، تقاطع طلاییه شهرداری منطقه ۹ اقدام گردد.

۱۶-آگهی و اطلاعات مربوط به مناقصه از طریق سامانه شفافیت شهرداری شیراز قابل مشاهده می باشد. ۱۲۱۲۶۸۸ ۳۶۹۰۴

اداره کل ارتباطات و امور بین الملل شهرداری شیراز

روزنامه طلوع آگهی و مشترک می‌پذیرد ۳۲۳۴۴۷۷۲ - ۰۷۱

آگهی تجدید مناقصه و ارزیابی کیفی

شرکت آبفا استان فارس

شماره آگهی مناقصه در سامانه تدارکات الکترونیکی دولت: ۲۰۰۰۰۰۵۶۶۹۰۰۰۰۳۴

نوع فراخوان:ارزیابی کیفی و مناقصه عمومی یک مرحله ای

شرکت آبفا استان فارس در نظر دارد از طریق ارزیابی کیفی و مناقصه عمومی یک مرحله ای نسبت به انتخاب پیمانکاران واجد شرایط حداقل با رتبه ۵ در رشته کاوشهای زمینی پروژه کف شکنی یک حلقه چاه آهکی در روستای پاپون شهرستان کوهچنار اقدام نماید.

۱)محل پروژه: شهر کوه چنار

۲)مدت اجراء پروژه: ۳ماه

۳)محل اخذ اسناد: سامانه تدارکات الکترونیکی دولت به آدرس www.setadiran.ir

۴)برآورد اولیه: ۹،۰۷۸،۷۵،۳۸۸ ریال

۵)تاریخ نهایی اخذ اسناد:۱۴۰۰/۰۸/۱۸

۶)تاریخ نهایی قبول پیشنهادات:۱۴۰۰/۰۹/۰۳

۷)تاریخ کمیسیون بازگشایی پاکات ارزیابی: ۱۴۰۰/۰۹/۰۶ و تاریخ بازگشایی پاکات الف و ج :۱۴۰۰/۰۹/۰۷

۸)به پیشنهادهای فاقد امضاء، مشروط، مخدوش و پیشنهاداتی که بعد از انقضاء مدت مقرر در مناقصه ارائه شود ترتیب اثر داده نخواهد شد.

۹)مبلغ تضمین شرکت در مناقصه ۴۵۵/۰۰۰/۰۰۰ ریال

۱۰)قیمت اسناد ۲/۰۰۰/۰۰۰ (ریال) به حساب ۱۵۲۸۹۳۶۴۰۴ بانک ملت به شناسه پرداخت ۲۴۰۰۰۸۰۳۷۱۱۲ نام شرکت آب و فاضلاب استان فارس که حتما از طریق سامانه تدارکات الکترونیکی دولت انجام پذیرد.

۱۱)اعتبارات طرح از محل اعتبارات احداث، تکمیل مجتمع های آبرسانی روستایی شهرستان کوهچنار به شماره ۱۳۶ ف ۱۵۰۳۰۰۳ که از طریق اسناد خزانه اسلامی، اوراق مشارکت و غیره پرداخت می گردد می باشد.

۱۲)نوع تضمین شرکت در مناقصه: ضمانت نامه بانکی(شرکت در فرآیند ارجاع کار) در وجه شرکت آب و فاضلاب استان فارس.(سه ماه اعتبار و قابل تمدید)

۱۳)سایر اطلاعات و جزئیات مربوطه در اسناد مناقصه درج شده است.

۱۴)این آگهی در سامانه تدارکات الکترونیکی دولت به آدرس www.setadiran.ir ثبت گردیده فقط پاکاتی قابل قبول و بازگشایی می گردد که شرکت کننده (مناقصه گر) در سامانه ثبت نام و کلیه مدارک را در سامانه بارگذاری و پیشنهاد قیمت را ارائه نموده باشند، پاکت ضمانتنامه(الف) علاوه بربارگذاری در سامانه بدون هیچ تغییری می بایست بصورت فیزیکی تحویل دبیرخانه شرکت آب و فاضلاب فارس گردد.

وب سایت جهت بازبینی آگهی مناقصه www.abfa-fars.ir می باشد.

تاریخ آگهی نوبت اول: ۱۴۰۰/۰۸/۰۸ و نوبت دوم: ۱۴۰۰/۰۸/۱۲ ۱۲۱۲۸۶۸ ۳۶۹۰۵

شرکت آبفا استان فارس

آگهی مناقصه عمومی ۱۴۰۰-۷۹۴

نوبت اول: ۱۴۰۰/۸/۸ نوبت دوم: ۱۴۰۰/۸/۹

شهرداری شیراز در نظر دارد اجرای ساختمان ایستگاه آتش نشانی بنی هاشمی واقع در خیابان بنی هاشمی –روبروی کوچه ۳۸ جنب اجرائیات شهرداری منطقه ۵ (براساس نقشه ومشخصات فنی مندرج در اسناد مناقصه) را با برآورد اولیه مبلغ : ۷۹/۵۵۸/۳۰۶/۰۵۰ریال(هفتاد و نه میلیارد و پانصد و پنجاه و هشت میلیون و سیصد و شش هزار و پنجاه ریال) ، از طریق مناقصه عمومی به اشخاص واجد شرایط واگذار نماید. لذا از کلیه متقاضیان دارای حداقل رتبه ۵ در رشته ابنیه از سازمان مدیریت و برنامه ریزی کشور دعوت بعمل می آید . ضمناً در صورت نیاز به اطلاعات بیشتر شماره تلفن ۷۳۶۶۹۷۴ـ ۰۷۱۳ آماده پاسخگویی می باشد.

شرایط مناقصه:

۱-مبلغ برآورد: ۷۹/۵۵۸/۳۰۶/۰۵۰ریال هفتاد و نه میلیارد و پانصد و پنجاه و هشت میلیون و سیصد و شش هزار و پنجاه ریال)

۲-مدت انجام کار ۱۸ماه ۳-مبلغ تضمین شرکت در مناقصه ۳/۹۷۷/۹۱۵/۳۰۳ریال(سه میلیارد و نهصد و هفتاد و هفت میلیون و نهصد و پانزده هزار و سیصد و سه ریال) بصورت ضمانت نامه بانکی یا فیش واریز نقدی به حساب ۷۰۰۷۹۱۹۷۳۲۲۸ بانک شهر شعبه بین الحرمین به نام سازمان آتش نشانی و خدمات ایمنی شهرداری شیراز.

۴-برندگان اول و دوم مناقصه هرگاه حاضر به انعقاد قرارداد نشوند سپرده آنان به ترتیب ضبط خواهد شد.

۵-در زمان انعقاد قرارداد ۵٪ مبلغ پیشنهادی بعنوان ضمانت حسن اجرای تعهدات بصورت ضمانت نامه بانکی یا فیش واریز نقدی اخذ می گردد.

۶-آخرین مهلت تسلیم پیشنهادها ساعت ۱۳:۱۵ روز پنج شنبه مورخ ۱۴۰۰/۸/۲۰ می باشد.

۷- تاریخ گشایش پاکتها ساعت ۱۳روز شنبه مورخ ۱۴۰۰/۸/۲۲ می باشد.

۸-محل بازگشایی پاکات سالن جلسات اداره کل حقوقی شهرداری شیراز واقع در چهارراه خلدبرین می باشد.

۹-محل اجرای پروژه واقع در شیراز خیابان بنی هاشمی –روبروی کوچه ۳۸ جنب اجرائیات شهرداری منطقه ۵

۱۰-مدت اعتبار پیشنهادها سه ماه می باشد. ۱۱-هیچگونه وجهی بابت پیش پرداخت،پرداخت نخواهد شد.

۱۲-تعدیل آحاد بها به قراردادتعلق می گیرد.

۱۳- مورد معامله در مدت قرارداد تا میزان بیست و پنج درصد مقدار مندرج در قرارداد با نظر کارفرما (شهرداری) قابل افزایش و یا کاهش می باشد.

۱۴- پرداخت کلیه کسورات قانونی موضوع قرارداد برعهده برنده مناقصه می باشد.

۱۵-پرداخت به صورت کارت برات یا اوراق بستانکاری عوارض شهرداری شیراز یا تهارتر با ملک یا نقد می باشد.

۱۶-به پیشنهادات مبهم ،مشروط وبدون سپرده وپیشنهاداتی که بعد از انقضای مدت مقرر در آگهی برسد ترتیب اثر داده نخواهد شد.

۱۷-کمیسیون مناقصه از روز قرائت پیشنهادات حداکثر ظرف مدت هفت روز به استثنای ایام تعطیل نظر خود را اعلام می نماید ودر موارد استثنای ممکن است این مهلت با جلب نظر شهردار شیراز تا ده روز دیگر تمدید گردد.

۱۸-بدیهی است هزینه آگهی بعهده برنده مناقصه خواهد بود .

۱۹ شهرداری در رد یک یا تمام پیشنهادها مختار میباشد.

۲۰-شرکت در مناقصه ودادن پیشنهاد به منزله قبول شروط و تکالیف شهرداری موضوع ماده ۱۰ آئین نامه معاملات شهرداری می باشد.

۲۱-شرکت کنندگان در مناقصه می بایست پس از درج آگهی نوبت اول جهت دریافت اسناد مناقصه به ادرس :شیراز بلوار زینبیه –جنب شهرداری تاریخی وفرهنگی –سازمان اتش نشانی واحد قراردادهای سازمان آتش نشانی مراجعه نمایند.

۲۲-سایر اطلاعات و جزئیات مربوط به مناقصه در اسناد مناقصه مندرج است.

۲۳- کلیه متقاضیان جهت شرکت در امناقصه موظف به ثبت نام در سایت vendor.shiraz.ir می باشند. ۱۲۱۳۱۳۰ ۳۶۹۰۷

اداره کل ارتباطات وروابط بین الملل شهرداری شیراز