روزنامه طلوع

تاریخ ۳ آذر ۱۴۰۰ چهارشنبه

صفحه ۵ | شماره ۳۲۲۹ | سال بیست‌وهفتم

علمی

سخن بزرگان

دور هم جمع شدن آغاز کار است، با هم بودن پیشرفت است و همکاری با هم موفقیت!

هنری فورد

روش جدید محققان برای دور زدن سد خونی مغزی

محققان "دانشگاه تگزاس در دالاس" در مطالعه اخیرشان از توسعه روشی جدید برای ارسال دارو به مغز و عبور دارو از سد خونی مغزی خبر داده‌اند.

به گزارش ایسنا و به نقل از مدگجت، ارسال دارو به مغز به دلیل وجود سد خونی مغزی کار چالش برانگیزی است چرا که سد خونی مغزی دارای یک لایه اندوتلیال تخصصی است و به همین دلیل در آنچه می‌تواند از بافت عصبی عبور کند، بسیار گزینشی عمل می‌کند.

محققان دانشگاه تگزاس در دالاس آمریکا در مطالعه اخیرشان روشی را توسعه داده‌اند که اجازه می‌دهد داروها از سد خونی مغزی عبور کنند. این روش به طور بالقوه امکان توسعه درمان‌های جدید برای درمان تومورهای مغزی و سایر بیماری‌هایی که بر مغز تاثیر می‌گذارند را افزایش می‌دهد.

سد خونی مغزی یا در اصطلاح پزشکی(BBB) محدوده جداکننده بین مایع برون‌سلولی مغز در سیستم اعصاب مرکزی و جریان خون گردشی در بدن است به طوری که اگر مواد رنگی به درون خون تزریق شود می‌توان مشاهده کرد که از این ماده درون مغز اثری دیده نمی‌شود. این پرده یا سد از مویرگ‌های ویژه تشکیل شده که بر خلاف ساختار عادی در مویرگ‌ها دارای منافذ معمول نبوده و اتصال بین سلولی در آنها از نوع اتصال محکم است و در نتیجه بسیاری از مولکول‌ها و ریز ملکول‌ها و همچنین باکتری‌ها قادر به گذشتن از آن‌ها(از طریق انتشار) و رسیدن به مایع مغزی نخاعی در مغز نیستند.

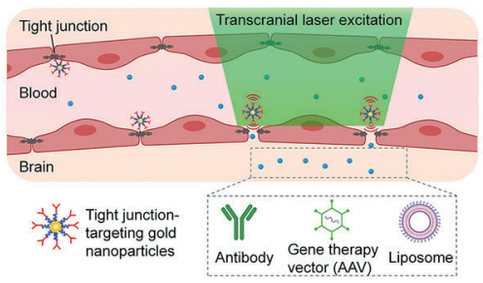

وجود این "سد" حاصل از اتصالات محکم بین سلول‌های اندوتلیال در عروق سیستم اعصاب مرکزی(CNS) است که عبور املاح و مواد را محدود می‌کنند.

روش محققان شامل تزریق نانوذرات طلا به جریان خون و سپس فعال کردن آنها با استفاده از نور لیزر است تا اتصالات محکم بین سلول‌های اندوتلیال به طور موقتی باز شوند. هنگامی که نانوذرات در نزدیکی این اتصالات محکم قرار می‌گیرند، محققان بافاصله و بسیار سریع نور لیزر را در آن ناحیه اعمال می‌کنند که این امر سبب نفوذ غیرتهاجمی آنها به جمجمه و فعال شدن آنها شده و باعث می‌شود نیروی مکانیکی کمی روی اتصالات وارد شود. این نیز بدان معنا است که این سد برای مدتی نفوذپذیر می‌شود و به محققان این امکان را می‌دهد تا انواع مختلفی از داروها را به مغز ارسال کنند.

تاکنون محققان توانایی این روش در ارائه داروهای مختلف را آزمایش کرده‌اند و شاهد نتایج خوبی بوده‌اند.

"ژیائوکینگ لی"(Xiaoqing Li) از محققان این مطالعه گفت: توسعه روش‌هایی که سبب افزایش نفوذپذیری سد خونی مغزی می‌شوند در پیشبرد درمان بیماری‌های سیستم عصبی مرکزی بسیار موثر هستند. این روش یک نیروی مکانیکی کوچک تولید می‌کند که به طور موقت سد را می‌شکند تا دارو بتواند وارد جریان خون و مغز شود.

تشخیص زودهنگام عفونت‌های محل جراحی با یک سلفی!

از زمان شیوع بیماری کووید-۱۹ در جهان نگرانی‌های افراد برای مراجعه به مراکز بهداشتی افزایش یافت و تغییرات زیادی در نحوه مراقبت پس از عمل جراحی رخ داد که یکی از آنها نظارت بر بیماران از راه دور بود. محققان اسکاتلندی اخیرا اظهار کرده‌اند ثبت تصاویر از محل جراحی و روش نظارت از دور در حال پیشرفت است و حتی در برخی موارد می‌تواند به پزشکان در تشخیص زودهنگام عفونت‌های محل جراحی نیز کمک کند.

به گزارش ایلنا و به نقل از تی ای، پس از انجام یک عمل جراحی حتی اگر افراد خیلی هم مراقب باشند، باز هم ممکن است محل جراحی شده، عفونت کند که به چنین عفونت‌هایی، "عفونت‌های محل جراحی"(SSIs) گفته می‌شود. این عفونت‌ها در قسمتی از بدن که در آن جراحی انجام شده، رخ می‌دهد.

دلایل زیادی وجود دارد که می‌تواند به ایجاد این عفونت‌ها منجر شود. عفونت در صورت تکثیر پاتوژن‌ها در محلی که جراحی انجام شده است، ایجاد می‌شوند. به همین دلیل پزشکان یک ساعت پیش از برش جراحی به فرد آنتی بیوتیک‌های عفونت پس از جراحی (post-surgical infection antibiotics) تجویز می‌کنند.

یکی از نگرانی گروه جراحی، بروز برخی عوارض و ایجاد عفونت در محل جراحی است. محققان دانشگاه ادینبرو در مطالعه اخیرشان اظهار کرده‌اند که سلفی‌های جراحی(Surgery Selfies) می‌توانند به

عنوان یک ابزار ارزیابی بهتر برای بررسی زخم عمل کنند. زیرا آنها می‌توانند به پزشکان در تشخیص و درمان بهتر و سریع‌تر عفونت‌های محل جراحی کمک کنند.

سلفی‌های جراحی به تصاویر گوشی‌های هوشمند از عفونت‌های جراحی که توسط بیماران گرفته شده و سپس توسط پزشکان ارزیابی می‌شود گفته می‌شود و می‌تواند به تشخیص و درمان زودرس عفونت‌های محل جراحی بیانجامد.

پروفسور "ایون هریسون"(Ewen Harrison) رهبر این مطالعه گفت: نتایج مطالعه ما مزایای استفاده از فناوری تلفن همراه برای پیگیری محل جراحی شده بعد از عمل را نشان می‌دهد. فرایند بهبودی پس از عمل می‌تواند برای فرد کمی استرس زا باشد اما این رویکردها باعث اطمینان خاطر فرد می‌شوند. استفاده از اپلیکیشن‌های تلفن همراه در حول و حوش زمان جراحی در حال افزایش است و ما نیز در تلاشیم تا با کمک سرویس سلامت همگانی بریتانیا استفاده از این امر را بیش از پیش افزایش دهیم.

دکتر "کنت مک‌لین"(Kenneth McLean) از محققان این مطالعه گفت: از زمان شروع همه‌گیری کووید-۱۹، تغییرات بزرگی در نحوه مراقبت پس از عمل جراحی ایجاد شده است. بیماران و کارکنان به مشاوره از راه دور عادت کرده‌اند و ما نشان دادیم که می‌توانیم به طور موثر و ایمن به نظارت بر زخم‌ها پس از عمل جراحی و در حالی که بیماران در خانه در حال طی کردن روند بهبودی هستند، بپردازیم.

آگهی

آگهی مزایده نوبت اول

شهرداری شده در نظر دارد باستناد مصوبه شورای اسلامی شهر شده نسبت به قطع تعدادی از درختان اکالیپتوس و آکاسیا واقع در بهشت زهرا (س) شده و فروش چوب آن از طریق مزایده حضوری (حراج) اقدام نماید لذا از متقاضیان واجدالشرایط دعوت بعمل می آید.

شرایط: ۱-واریز ۲۰/۰۰۰/۰۰۰ ریال بحساب سپرده شهرداری نزد بانک ملی ۳۱۰۰۰۰۲۲۸۷۰۰۰ ۲-کلیه هزینه های قطع اشجار حمل و توزین و پاکسازی بعد از اتمام کار بعهده برنده مزایده می باشد. ۳-شهرداری در رد یا قبول پیشنهادات مختار است. ۴-چنانچه برنده مزایده در مهلت تعیین شده حاضر به انعقاد قرارداد نگردد سپرده وی به نفع شهرداری ضبط و در صورت شرایط با نفر دوم قرارداد منعقد می گردد. ۵-آخرین مهلت شرکت در مزایده هفت روز کاری از تاریخ درج آگهی در روزنامه شماره تماس: ۰۷۱۵۳۴۶۲۵۹۶ شماره همراه: ۰۹۱۷۱۳۵۷۵۹۲ ۱۲۲۳۸۹۱ ۳۷۰۶۱ ۵۱۷۲ م الف

زهرا زینلی – شهردار ششده

آگهی تحدید حدود اختصاصی ۷۴۰/۲ واقع در قطعه ۲ بخش ۲۵ فارس شهرستان مهر

چون عملیات تحدید حدود پلاک ۷۴۰/۲ به عنوان ششدانگ یک قطعه زمین زراعتی تحت پلاک مرقوم به مساحت ۴۲۵۳۷ مترمربع واقع در قطعه ۲ بخش ۲۵ فارس شهرستان مهر روستای نرمان، آقای محمد زائری فرزند غلامحسین، تحدید حدود به عمل نیامده و تحدید حدود پلاک مرقوم برابر تبصره ماده ۱۵ قانون ثبت مقدور نگردیده است، اینک در اجرای تبصره ماده ۱۳ قانون تعیین تکلیف وضعیت ثبتی اراضی و ساختمان های فاقد سند رسمی و ماده ۱۳ قانون تعیین تکلیف وضعیت ثبتی اراضی و ساختمان های فاقد سند رسمی و ماده ۱۳ این آیین نامه، تحدید حدود پلاک فوق راس ساعت ۸ صبح روز یک شنبه مورخ ۱۴۰۰/۰۹/۲۸ در محل وقوع ملک شروع و عملیات تحدید حدود بعمل خواهد آمد.لذا بدینوسیله از کلیه صاحبان املاک مجاور در برابر ماده ۱۴ قانون ثبت دعوت می گردد که در وقت مقرر در محل وقوع ملک حضور بهم رسانند. واخواهی مجاورین نسبت به حدود و حقوق ارتفاقی پلاک مذکور طبق ماده ۲۰ قانون ثبت از تاریخ تنظیم صورتجلسه تحدید حدود به مدت سی روز پذیرفته می شود و معترض بایستی ضمن تقدیم دادخواست اعتراض به مرجع قضایی گواهی اخذ وبه اداره ثبت تسلیم و رسید دریافت نماید. بدیهی است در صورت عدم وصول اعتراض در پایان مهلت مقرر سند مالکیت صادر خواهد شد.

تاریخ انتشار:۱۴۰۰/۰۹/۰۳ ۳۷۰۸۰/۱۹۵۱۰۵ ۴۰۰/۳۸۵ م الف

خلیل شاکری – رئیس ثبت اسناد و املاک مهر

آگهی موضوع ماده ۳ قانون و ماده ۱۳ آئین نامه قانون تعیین تکلیف وضعیت ثبتی اراضی و ساختمان های فاقد سند رسمی

برابر رای شماره ۱۴۰۰۶۰۳۱۱۰۲۹۰۰۰۲۶۵ مورخه ۱۴۰۰/۰۸/۱۷ هیات اول موضوع قانون تعیین تکلیف وضعیت ثبتی اراضی و ساختمان های فاقد سند رسمی مستقر در واحد ثبتی حوزه ثبت ملک فراشبند تصرفات مالکانه بلامعارض متقاضی آقای محمد جوکار فرزند لطفعلی بشماره شناسنامه ۹۸۰۵ صادره از فراشبند از ششدانگ یک قطعه زمین زراعتی به مساحت ۶۷۹۸۱/۴۶ مترمربع پلاک ۱۰۶ فرعی از ۱۲۴۰ اصلی مفروز و مجزی شده از پلاک ۱۲۴۰ اصلی قطعه ۶ بخش ۸ فارس واقع در شهرستان فراشبند روستای آبنو خریداری از مالک رسمی آقای جوکار محرز گردیده است. لذا به منظور اطلاع عموم مراتب در دو نوبت به فاصله ۱۵ روز آگهی می شود در صورتی که اشخاص نسبت به صدور سند مالکیت متقاضی اعتراضی داشته باشند می توانند ازتاریخ انتشار اولین آگهی به مدت دو ماه اعتراض خود را به این اداره تسلیم و پس از اخذ رسید، ظرف مدت یک ماه از تاریخ تسلیم اعتراض، دادخواست خود را به مراجع قضایی تقدیم نمایند. بدیهی است در صورت انقضای مدت مذکور و عدم وصول اعتراض طبق مقررات سند مالکیت صادر خواهد شد.

تاریخ انتشارنوبت اول: ۱۴۰۰/۰۹/۰۳ تاریخ انتشارنوبت دوم: ۱۴۰۰/۰۹/۱۸

۳۷۰۲۷/۱۹۵۰۹۶ ۸۹ م الف

امید حسینی – رئیس اداره ثبت اسناد و املاک فراشبند

آگهی فقدان سند مالکیت قطعه ۶ بخش ۸ فارس شهرستان فراشبند

آقای حسین صفی خانی با تسلیم دو برگ استشهادیه که در دفتر اسناد رسمی ۱۳۸ فراشبند تنظیم شده مدعی است که تعداد یک جلد سند مالکیت تحت پلاک ۱۲۳۹/۱۴۳۲ واقع در قطعه ۶ بخش ۸ فارس که ذیل ثبت ۲۵۸۱ صفحه ۵۳۳ دفتر ۱۳ بشماره چاپی سری ۸۸۰۰۹۶ الف ۸۸ بنام آقای حسین صفی خانی فرزند کاکاعلی به شناسنامه شماره ۸ مفقود گردیده است و نامبرده تقاضای صدور سند المثنی نموده مراتب طبق ماده ۱۲۰ اصلاحی آئین نامه قانون ثبت آگهی می شود تا هرکس نسبت به ملک مورد آگهی معامله ای کرده یا مدعی وجود سند مالکیت نزد خود می باشد تا ده روز پس از انتشار آگهی به ثبت محل مراجعه و اعتراض خود را ضمن ارائه اصل سند مالکیت یا خلاصه معامله تسلیم نماید و اگر ظرف مدت مقرر اعتراض نرسید و یا در صورت اعتراض اصل سند ارائه نشود اداره ثبت اسناد و املاک سند مالکیت المثنی را طبق مقررات صادر و به متقاضی تسلیم خواهد نمود.

تاریخ انتشار: ۱۴۰۰/۰۹/۰۳ ۳۷۰۹۲/۱۹۵۰۹۲ ۹۲ م الف

امید حسینی – رئیس اداره ثبت اسناد و املاک فراشبند

آگهی فقدان سند مالکیت قطعه ۶ بخش ۸ فارس شهرستان فراشبند

آقای اله یار کرمی با تسلیم دو برگ استشهادیه از پاسگاه انتظامی نوجین تنظیم شده مدعی است که تعداد یک جلد سند مالکیت تحت پلاک ۱۲۳۹/۱۳۷۰ واقع در قطعه ۶ بخش ۸ فارس که ذیل ثبت ۱۳۳۷۶ صفحه ۵۶۸ دفتر ۷ استنساخی بشماره چاپی سری ۷۹۷۵۳۹ الف ۸۳ بنام آقای اله یار کرمی فرزند قره به شناسنامه شماره ۱۴۵۹ مفقود گردیده است و نامبرده تقاضای سند المثنی نموده مراتب طبق ماده ۱۲۰ اصلاحی آئین نامه قانون ثبت آگهی می شود هرکس نسبت به ملک مورد آگهی معامله ای کرده یا مدعی وجود سند مالکیت نزد خود می باشد تا ده روز پس از انتشار آگهی به ثبت محل مراجعه و اعتراض خود را ضمن ارائه اصل سند مالکیت یا خلاصه معامله تسلیم نماید و اگر ظرف مدت مقرر اعتراض نرسید و یا در صورت اعتراض اصل سند ارائه نشود اداره ثبت اسناد و املاک سند مالکیت المثنی را طبق مقررات صادر و به متقاضی تسلیم خواهد نمود.

تاریخ انتشار: ۱۴۰۰/۰۹/۰۳ ۳۷۰۹۱/۱۹۵۰۹۴ ۹۱ م الف

امید حسینی – رئیس اداره ثبت اسناد و املاک فراشبند

متن آگهی مزایده

در اجرای آیین نامه اجرای مفاد اسناد رسمی و به موجب پرونده اجرایی کلاسه شماره ۹۹۰۰۱۱۴ مطروحه در اداره ثبت اسناد و املاک شهرستان مهر خانم فاطمه ملکی نام پدر: هادی تاریخ تولد: ۱۳۶۲/۰۴/۲۱ شماره ملی: ۵۱۵۹۷۳۹۶۲۹ جهت وصول مطالبات خود موضوع سند ازدواج شماره ۵۹۹۹-۱۳۸۶/۰۶/۲۶ تنظیمی دفتر ازدواج شماره ۱۹۸ شهر لامرد بصداق یک جلد کلام الله مجید یک شاخه نبات به انضمام هفتاد و سکه تمام بهار آزادی طرح جدید و هزینه یک سفر زیارتی عمره علیه آقای حمزه شمسی نام پدر: عبدالله تاریخ تولد ۱۳۵۷/۰۸/۰۵ شماره ملی ۵۱۵۹۳۱۵۹۹۳ اقدام به صدور اجرائیه نموده و اجرائیه از طریق سامانه ثنا به مدیون ابلاغ شده و حسب درخواست بستانکار و پس از طی مراحل و عملیات اجرایی پلاک ۸۷ فرعی از ۱۵۲۷ اصلی واقع در قطعه ۲ بخش ۲۵ فارس شهرستان مهر روستای نورآباد ملکی حمزه شمسی فرزند عبدالله به شماره ثبت ۷۴۱۲ صفحه ۱۷۲ دفتر ۳۱ املاک صادر و تسلیم گردیده که حدود و مشخصات پلاک مذکور به شرح ذیل می باشد شمالا به طول ۱۸/۳ متر دیوار به دیوار پلاک ۱۵۲۷/۸۸ شرقا به طول ۲۱/۲ متر دیوار به دیوار پلاک ۱۵۲۷/۲ جنوبا به طول ۱۸ متر دیواریست به جاده آسفالته لامرد به مهر غربا به طول ۲۱/۶ متر درب و دیواریست به کوچه پلاک فوق در اجرای قانون و به درخواست بستانکار شناسایی و بازداشت و مراتب بازداشت در اجرای ماده ۸۷ به مدیون ابلاغ گردیده است سپس برابر درخواست بستانکار مبنی بر ارزیابی مورد بازداشت فوق به کارشناس رسمی دادگستری ارجاع و برابر بازدید کارشناس رسمی دادگستری پلاک ۸۷ فرعی از ۱۵۲۷ اصلی که ششدانگ عرصه و اعیان ملک مورد نظر به مساحت ۳۸۸/۳۴ متر مربع است و طبق نظریه کارشناس رسمی دادگستری ششدانگ عرصه و اعیان جمعا به مبلغ پنج میلیارد و یکصدو پنجاه میلیون ریال ارزیابی گردیده و پس از ابلاغ ارزیابی و قطعیت آن اینک در قبال طلب و حق الاجرای متعلقه به استناد ماده ۱۲۶ آیین نامه اجرا و ۱۲۹ مواد فصل مزایده آیین نامه اجرا از ساعت ۹ الی ۱۲ روز چهارشنبه مورخ ۱۴۰۰/۰۹/۱۷ در محل اجرای ثبت اسناد و املاک شهرستان از طریق مزایده به فروش می رسد و شرکت برای عموم آزاد است و مزایده حضوری بوده و در یک جلسه برگزار خواهد شد و قیمت مزایده از مبلغ پنج میلیارد و یکصدو پنجاه میلیون ریال شروع و به بالاترین قیمت پیشنهادی نقدا فروخته می شود لازم به ذکر است به استناد ماده ۱۳۶ اصلاح آیین نامه اجرای مفاد اسناد رسمی شرکت در مزایده منوط به پرداخت ۱۰ درصد از مبلغ پایه کارشناسی به حساب سپرده ثبت به شماره شبا IR۸۶۰۱۰۰۰۰۴۰۵۸۰۱۳۲۰۷۶۲۶۴۷۰ نزد بانک ملی که قابل پرداخت در کلیه شعب بانک ملی و تسلیم فیش پرداخت آن به اداره ثبت اسناد و املاک شهرستان مهر (واحد اجرا) بوده و حضور خریدار یا نماینده قانونی او در جلسه مزایده است برنده مزایده مکلف است ما به التفاوت مبلغ فروش را ظرف مدت پنج روز از تاریخ مزایده به حساب صندوق ثبت به شماره فوق واریز و فیش مربوطه را تسلیم اداره ثبت اسناد و املاک شهرستان مهر (واحد اجرا) نماید در غیر این صورت یعنی چنانچه مانده فروش به حساب فوق ظرف مهلت مقرر واریز نگردد مبلغ مزبور (۱۰ درصد واریزی) قابل استرداد نبوده و به حساب خزانه واریز خواهد شد و عملیات مزایده از وجه اعتبار ساقط و مزایده تجدید خواهد شد و اعتراض بعدی مسموع نخواهد بود لازم به ذکر است پرداخت بدهی های مربوط به آب ، برق، گاز اعم از حق انشعاب ویا حق اشتراک و مصرف در صورتی که مورد مزایده دارای آنها باشد و نیز بدهی های مالیاتی و عوارض شهرداری و غیره تا تاریخ مزایده اعم از اینکه رقم قطعی آن معلوم شده یا نشده باشد به عهده برنده مزایده است و نیز در صورت وجود مازاد، وجوه پرداختی بابت هزینه های فوق از محل مازاد به برنده مسترد خواهد شد و نیم عشر و حق مزایده نقدا وصول می گردد چنانچه به ملک مورد مزایده در جلسه خریدار پیدا نشود ملک مورد مزایده با دریافت حق الاجرا و حق مزایده به قیمتی که مزایده از آن شروع می شود به بستانکار واگذار خواهد شد و مزایده تجدید نخواهد گردید ضمنا چنانچه روز مزایده تعطیل رسمی گردد، مزایده روز اداری بعد از تعطیلی در همان ساعت و مکان مقرر برگزار خواهد شد.

۳۷۱۰۲/۱۹۵۱۳۰ ۴۰۰/۳۸۹ م الف

خلیل شاکری – رئیس ثبت اسناد و املاک مهر

آگهی تحدید حدود اختصاصی ۷۴۰/۱ واقع در قطعه ۲ بخش ۲۵ فارس شهرستان مهر، چون عملیات تحدید حدود پلاک

۷۴۰/۱ به عنوان ششدانگ یک قطعه زمین زراعتی تحت پلاک مرقوم به مساحت ۵۰۲۴۰ مترمربع واقع در قطعه ۲ بخش ۲۵ فارس شهرستان مهر روستای نرمان، آقای محمد زائری فرزند عبدالحسین، تحدید حدود به عمل نیامده و تحدید حدود پلاک مرقوم برابر تبصره ماده ۱۵ قانون ثبت مقدور نگردیده است، اینک در اجرای تبصره ماده ۱۳ قانون تعیین تکلیف وضعیت ثبتی اراضی و ساختمان های فاقد سند رسمی و ماده ۱۳ این آیین نامه، تحدید حدود پلاک فوق راس ساعت ۸ صبح روز یکشنبه مورخ ۱۴۰۰/۰۹/۲۸ در محل وقوع ملک شروع و عملیات تحدید حدود بعمل خواهد آمد. لذا بدینوسیله از کلیه صاحبان املاک مجاور در برابر ماده ۱۴ قانون ثبت دعوت می گردد که در وقت مقرر در محل وقوع ملک حضور بهم رسانند. واخواهی مجاورین نسبت به حدود و حقوق ارتفاقی پلاک مذکور طبق ماده ۲۰ قانون ثبت از تاریخ تنظیم صورتجلسه تحدید حدود به مدت سی روز پذیرفته می شود و معترض بایستی ضمن تقدیم دادخواست اعتراض به مرجع قضایی گواهی اخذ وبه اداره ثبت تسلیم و رسید دریافت نماید. بدیهی است در صورت عدم وصول اعتراض در پایان مهلت مقرر سند مالکیت صادر خواهد شد.

تاریخ انتشار:۱۴۰۰/۰۹/۰۳ ۳۷۰۸۱/۱۹۵۱۰۲ ۴۰۰/۳۸۴ م الف

خلیل شاکری – رئیس ثبت اسناد و املاک مهر

آگهی موضوع ماده ۳ قانون و ماده ۱۳ آئین نامه قانون تعیین تکلیف وضعیت ثبتی اراضی و ساختمان های فاقد سند رسمی

برابر رای شماره ۱۴۰۰۶۰۳۱۱۰۲۹۰۰۰۲۷۹ مورخه ۱۴۰۰/۰۸/۲۹ هیات اول موضوع قانون تعیین تکلیف وضعیت ثبتی اراضی و ساختمان های فاقد سند رسمی مستقر در واحد ثبتی حوزه ثبت ملک فراشبند تصرفات مالکانه بلامعارض متقاضی آقای علی جوکار فرزند کیامرث بشماره شناسنامه ۱۶۹۸ صادره از نوجین در یک واحد دامداری به مساحت ۱۳۰۰ مترمربع پلاک ۲۹۰۱ فرعی از ۱۲۳۹ اصلی مفروز و مجزی شده از پلاک ۱۲۳۹ اصلی قطعه ۶ بخش ۸ فارس واقع در شهرستان فراشبند خریداری از مالک رسمی آقای محمد جوکار محرز گردیده است. لذا به منظور اطلاع عموم مراتب در دو نوبت به فاصله ۱۵ روز آگهی می شود در صورتی که اشخاص نسبت به صدور سند مالکیت متقاضی اعتراضی داشته باشند می توانند ازتاریخ انتشار اولین آگهی به مدت دو ماه اعتراض خود را به این اداره تسلیم و پس از اخذ رسید، ظرف مدت یک ماه از تاریخ تسلیم اعتراض، دادخواست خود را به مراجع قضایی تقدیم نمایند. بدیهی است در صورت انقضای مدت مذکور و عدم وصول اعتراض طبق مقررات سند مالکیت صادر خواهد شد.

تاریخ انتشارنوبت اول: ۱۴۰۰/۰۹/۰۳ تاریخ انتشارنوبت دوم: ۱۴۰۰/۰۹/۱۸

۳۷۰۹۳/۱۹۵۰۹۵ ۹۰ م الف

امید حسینی – رئیس اداره ثبت اسناد و املاک فراشبند