روزنامه طلوع

تاریخ ۲۶ فروردین ۱۴۰۲ شنبه

صفحه ۵ | شماره ۳۶۱۲ | سال بیست‌ونهم

علمی

سخن بزرگان

دانش ، میراثی گرانبها و آداب ، زیورهای همیشه تازه و اندیشه ، آیینه ای شفاف است

امام علی (ع)

نگاهی به برخی از جالب‌ترین قابلیت‌های «چت جی‌پی‌تی»

شرکت «OpenAI» به تازگی از آخرین مدل زبانی هوش مصنوعی خود، یعنی GPT-۴ رونمایی کرده است. این هوش مصنوعی عصر جدیدی را آغاز کرده و قابلیت‌های جدید و جالبی دارد.

به گزارش ایلنا و به نقل از جی‌هکس، امروزه بسیاری از افراد در صنایع مختلف از مدل زبانی بزرگ استفاده می‌کنند. در ادامه چند مورد از جالب‌ترین کارهایی را که تاکنون توسط چت جی‌پی‌تی انجام شده است، مرور خواهیم کرد.

دستور پخت غذاها

در نسخه‌های اخیر، جت جی‌پی‌تی تنها می‌توانست متون را بفهمد و براساس آن پاسخ دهد، اما شرکت «OpenAI» یک قابلیت تبدیل تصویر به متن را به جدیدترین مدل خود اضافه کرده است که به نظر می‌رسد بهتر از انتظار کار می‌کند. می‌توانید هر بار چندین تصویر به آن نشان دهید و پاسخ‌های دقیق دریافت کنید.

یک کاربر توییتر تصویری از داخل یخچال خود به GPT-۴ داد و این هوش مصنوعی در کمتر از ۶۰ ثانیه چندین دستور غذا با استفاده از آن مواد اولیه ارائه کرد. این بدان معنی است که شما می‌توانید وعده غذایی خود را در کمتر از ۶۰ ثانیه مشخص کنید و دردسر جستجو برای غذا از بین می‌رود.

داوطلب مجازی

اپلیکیشن «چشم‌های من باش» (Be My Eyes) یک اپلیکیشن دانمارکی تلفن همراه است که تلاش می‌کند تشخیص اشیا و مقابله با چالش‌های روزمره را برای افراد نابینا و کم بینا آسان‌تر کند. این اپلیکیشن یک فرد نابینا یا کم بینا را به یک داوطلب بینا متصل می‌کند تا به او به صورت زنده در انجام کارهایش کمک کند.

شرکت «OpenAI» و اپلیکیشن «چشم‌های من باش» پیش از انتشار نسخه‌ی GPT-۴ با یکدیگر همکاری داشته‌اند. این اپلیکیشن دانمارکی در روز معرفی این نسخه از هوش مصنوعی از قابلیت‌های جدید با پشتیبانی

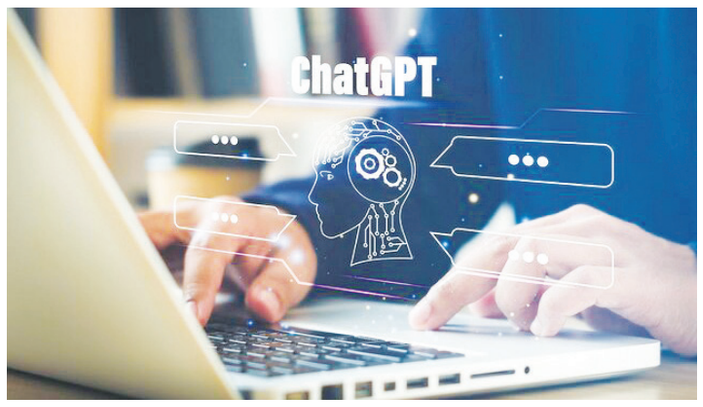

GPT-۴ رونمایی کرد. به لطف قابلیت تبدیل تصویر به متن، دستیار مجازی GPT-۴ امکان کمک بصری در لحظه به افراد نابینا و کم بینا را فراهم می‌کند.

تبدیل طراحی دستی به یک وب‌سایت

در طی معرفی GPT-۴، گرگ براکمن (Greg Brockman)، مؤسس OpenAI چندین قابلیت را نشان داد که همه را متحیر کرد. با این حال، یکی از آنها فوق‌العاده خاص بود. براکمن به GPT-۴ یک طرح دستی از یک وب سایت را نشان داد و به طور معجزه آسایی، این هوش مصنوعی آن را به یک وب سایت کارآمد تبدیل کرد.

کد نویسی کامل یک بازی رایانه‌ای

چت جی‌پی‌تی در مورد نکات ساده‌ی کدنویسی، نمایش خطاها و مواردی از این دست به توسعه‌دهندگان و مهندسان کمک زیادی کرده است. همچنین این چت‌بات می‌تواند یک بازی کامل را به تنهایی کدنویسی کند. یک کاربر توییتر موفق شده است با استفاده از این هوش مصنوعی یک بازی «Snake» را در کمتر از ۲۰ دقیقه بدون دانش جاوا بسازد. او برای تکمیل کار خود از GPT-۴ و نرم‌افزار Replit کمک گرفت.

توانایی «بی‌نهایت» سرطان برای تکامل

دانشمندان در یک تجزیه و تحلیل بی‌سابقه از چگونگی رشد انواع سرطان و توانایی تقریبا نامحدود تومورها برای تکامل و بقا پرده برداشتند.

به گزارش ایسنا و به نقل از بی‌بی‌سی، نتایج ردیابی سرطان ریه به مدت ۹ سال، دانشمندان را از موضوع هولناکی که در مقابل آن قرار دارند، متعجب کرد. آنها به این نتیجه رسیده‌اند که ما به تمرکز بیشتری بر پیشگیری نیاز داریم و توسعه یک درمان جهانی به این زودی‌ها بعید است.

این پژوهش که توسط موسسه سرطان بریتانیا انجام شده است، تاکید می‌کند که تشخیص زودهنگام سرطان بسیار مهم است. این پژوهش تحت عنوان تریسر ایکس (TracerX) عمیق‌ترین تجزیه و تحلیل را از چگونگی تکامل سرطان‌ها و آنچه موجب گسترش آنها می‌شود، ارائه می‌دهد.

سرطان‌ها در طول زمان تغییر می‌کنند و تکامل می‌یابند. آنها ثابت و تغییر ناپذیر نیستند و می‌توانند تهاجمی‌تر شوند و بهتر از سیستم ایمنی فرار کنند و می‌توانند در سراسر بدن پخش شوند. یک تومور به عنوان یک سلول منفرد و فاسد شروع می‌شود، اما به مخلوطی از میلیون‌ها سلول تبدیل می‌شود که همگی به روش‌های کمی متفاوت جهش یافته‌اند.

پژوهش TracerX این تنوع و چگونگی تغییر آن در طول زمان را در بیماران مبتلا به سرطان ریه، ردیابی کرد و نشان داد که این نتایج در انواع مختلف سرطان اعمال می‌شود.

پروفسور چارلز سوانتون از مؤسسه فرانسیس کریک و کالج دانشگاهی لندن می‌گوید: این کار تاکنون در چنین مقیاسی انجام نشده بود.

برای این پژوهش از قسمت‌های مختلف سرطان ریه پیشرونده بیش از ۴۰۰ بیمار تحت درمان در ۱۳ بیمارستان در بریتانیا، بیوپسی گرفته شد.

پروفسور سوانتون می‌گوید: این موضوع من را شگفت زده کرد که تومورها چقدر می‌توانند سازگار باشند. نمی‌خواهم در مورد این موضوع خیلی ناامیدکننده صحبت کنم، اما فکر می‌کنم با توجه به احتمالات تقریباً نامتناهی که در آن یک تومور می‌تواند تکامل یابد و به تعداد بسیار زیادی سلول در یک تومور در مراحل آخر برسد - که تعداد آن می‌تواند به چند صد میلیارد سلول برسد - دستیابی به یک درمان واحد برای تمام بیماران مبتلا به این بیماری در مراحل پایانی یک کار دشوار و بزرگ است.

وی افزود: فکر نمی‌کنم که بتوانیم به درمان‌های جهانی دست پیدا کنیم. اگر می‌خواهیم بیشترین تأثیر را داشته باشیم، باید بر پیشگیری، تشخیص زودهنگام بیماری و تشخیص زودهنگام عود آن تمرکز کنیم.

چاقی، سیگار، الکل و رژیم غذایی نامناسب خطر ابتلا به برخی سرطان‌ها را افزایش می‌دهد.

مقابله با التهاب در بدن نیز به عنوان راهی برای پیشگیری از سرطان دیده می‌شود. التهاب دلیل احتمالی آلودگی هوا است که موجب سرطان ریه و بیماری التهابی روده می‌شود که خطر ابتلا به سرطان روده بزرگ را نیز افزایش می‌دهد.

به طور خلاصه نتایج این پژوهش نشان داد:

سلول‌های بسیار تهاجمی در تومور اولیه آنهایی هستند که در نهایت در سراسر بدن پخش می‌شوند.

تومورهایی که سطوح بالاتری از هرج و مرج ژنتیکی را نشان می‌دهند، احتمال عود پس از عمل جراحی به سایر قسمت‌های بدن را افزایش می‌دهند.

تجزیه و تحلیل خون برای قطعات DNA تومور به این معنی است که علائم بازگشت آن را می‌توان تا ۲۰۰ روز قبل از ظاهر شدن در سی‌تی اسکن مشاهده کرد.

ماشین سلولی که دستورالعمل‌های موجود در DNA ما را می‌خواند، می‌تواند در سلول‌های سرطانی تخریب شود و آنها را تهاجمی‌تر کند.

پژوهشگران امیدوارند که این یافته‌ها در آینده به آنها در پیش‌بینی چگونگی گسترش تومور و درمان مناسب آن کمک کند.

دکتر دیوید کراسبی، رییس پیشگیری و تشخیص زودهنگام در تحقیقات سرطان انگلستان می‌گوید: نتایج هیجان انگیزی که از پژوهش TracerX به دست آمده است، درک ما را بهبود می‌بخشد که سرطان یک بیماری است که همزمان با پیشرفت، تکامل می‌یابد، به این معنی که درمان موفق سرطان‌های به مراحل پایانی رسیده می‌تواند بسیار دشوار باشد.

این پژوهش بر اهمیت حیاتی پژوهش‌های بیشتر برای کمک به شناسایی سرطان‌ها در مراحل اولیه توسعه یا حتی بهتر از آن، برای جلوگیری از وقوع آنها تاکید می‌کند.

آگهی

آگهی فقدان سند مالکیت

خانم نزهت بدربیگی برابر وکالتنامه شماره ۳۴۹۳۰۱- ۱۴۰۱/۱۲/۰۷ دفترخانه اسناد رسمی شماره ۳۹ شیراز با تسلیم دو برگ استشهادیه که در دفتر اسناد رسمی شماره ۳۹ شیراز با شماره شناسه یکتا ۱۴۰۱۰۲۱۵۲۷۶۹۰۰۰۵۱۰ تنظیم گردیده است مدعی است که تعداد ۱جلد سند مالکیت دفترچه‌ای مربوط به ششدانگ پلاک ۱۸۵۸ واقع در بخش دو شیراز که به شماره دفتر چهارم صفحه ۷۸۵ ذیل شماره ۵۵۷ به نام بی بی خانم گرجی ثبت و سند مالکیت بشماره چاپی - صادر و سپس مع الواسطه به موجب سند انتقال قطعی شماره ۶۹۴۶ – ۱۳۴۸/۱۲/۲۵ دفترخانه اسناد رسمی شماره ۵۴ شیراز به نام اسمعیل بدربیگی منتقل شده است و به موجب سند رهنی شماره ۷۰۶۰۰ -۱۳۸۹/۱۱/۳۰ دفترخانه اسناد رسمی شماره ۹۲ شیراز نزد بانک ملت در رهن می‌باشد و به علت اسباب‌کشی مفقود گردیده است و نامبرده تقاضای صدور سند المثنی نموده است مراتب طبق ماده ۱۲۰ اصلاحی آیین نامه قانون ثبت آگهی می‌شود که هر کس نسبت به ملک مورد آگهی معامله‌ای کرده و یا مدعی وجود سند مالکیت نزد خود می‌باشد تا ده روز پس از انتشار آگهی به ثبت محل مراجعه و اعتراض خود را ضمن ارائه اصل سند مالکیت یا خلاصه معامله تسلیم نماید و اگر ظرف مدت مقرر اعتراضی نرسیده و یا درصورت اعتراض اصل سند ارائه نشود اداره ثبت المثنی سند مالکیت را طبق مقررات صادر و به متقاضی تسلیم خواهد کرد.

۴۰۵۱۹/۱۹۶۷۸۰۵ ۱۲۵ م الف

مصطفی علیخانی– رئیس واحد ثبتی حوزه ثبت ملک شیراز ناحیه ۲

آگهی موضوع ماده ۳ قانون و ماده ۱۳ آئین نامه قانون تعیین تکلیف وضعیت ثبتی اراضی و ساختمان‌های فاقد سند رسمی

برابر رأی ۱۴۰۱۶۰۳۱۱۰۳۴۰۰۸۲۸۰ مورخه ۱۴۰۱/۱۲/۱۰ هیات اول موضوع قانون تعیین تکلیف وضعیت ثبتی اراضی و ساختمان‌های فاقد سند رسمی مستقر در واحد ثبتی حوزه ثبت ملک شیراز ناحیه دو تصرفات مالکانه بلامعارض متقاضی آقای علی گرجی چلسباری فرزند عباس به شماره شناسنامه ۳۷۸۲ و ملی ۲۳۰۰۶۵۶۴۷۷ صادره از شیراز در ششدانگ یکباب ساختمان به مساحت ۸۸/۰۷ مترمربع پلاک فرعی ۱۲۴۹ از ۲۱۵۴ اصلی مفروز و مجزا شده از پلاک ۲۱۵۴ اصلی واقع در بخش چهار شیراز خریداری از مالک رسمی محمدعلی و ثریا دهقان شیرازی ورثه عبدالعلی دهقان شیرازی محرز گردیده است. لذا به منظور اطلاع عموم مراتب در دو نوبت به فاصله ۱۵ روز آگهی می‌شود در صورتی که اشخاص نسبت به صدور سند مالکیت متقاضی اعتراضی داشته باشند می‌توانند از تاریخ انتشار اولین آگهی به مدت دو ماه اعتراض خود را به این اداره تسلیم و پس از اخذ رسید، ظرف مدت یک ماه از تاریخ تسلیم اعتراض، دادخواست خود را به مراجع قضایی تقدیم نمایند. بدیهی است در صورت انقضای مدت مذکور و عدم وصول اعتراض طبق مقررات سند مالکیت صادر خواهد شد.

تاریخ انتشار نوبت اول:۱۴۰۲/۰۱/۲۶ تاریخ انتشار نوبت دوم:۱۴۰۲/۰۲/۱۱

۴۰۵۲۹ / ۱۹۶۷۸۰۰ ۱۲۱ م الف

مصطفی علیخانی– رئیس واحد ثبتی حوزه ثبت ملک شیراز ناحیه ۲

نوبت اول فراخوان دعوت از شرکت‌های حمل و نقل دانش آموزی

با توجه به آغاز کار مدارس در سال تحصیلی ۱۴۰۳ – ۱۴۰۲ به صورت حضوری و لزوم برنامه ریزی جهت بهره مندی خانواده‌ها از سرویس مدارس بدینوسیله به اطلاع می‌رساند شهرداری کازرون در نظر دارد، در اجرای ماده ۶ آیین نامه حمل و نقل دانش‌آموزان، سرویس دانش آموزان شهر کازرون را به بخش خصوصی واگذار نماید. لذا شرکت‌های واجد صلاحیت که موضوع فعالیت آن‌ها صرفاً حمل و نقل مسافر درون شهری می‌باشد، می‌توانند پس از ثبت نام در سامانه ملی پایش دانش آموزان (سپند) به نشانی irtusepand.ir از روز شنبه مورخ ۱۴۰۲/۰۱/۲۶ تا پایان وقت اداری روز پنج شنبه مورخ ۱۴۰۲/۰۱/۳۱ با مراجعه به سازمان مدیریت حمل و نقل شهرداری کازرون ضمن ارائه درخواست خود، فرم شرکت در فراخوان را دریافت و تحویل دبیرخانه سازمان نمایند.

ضمناً متقاضیان به نکات زیر توجه نمایند:

۱-اولویت با شرکت‌هایی است که موضوع فعالیت آن‌ها صرفاً حمل و نقل مسافر درون شهری می‌باشد.

۲-هزینه آگهی فراخوان برعهده انتخاب شدگان در طرح می‌باشد.

۳-شهرداری در قبول یا رد هر یک از درخواست‌ها مختار بوده و تحویل مدارک هیچ حقی را برای شرکت کنندگان در فراخوان ایجاد نمی‌نماید.

متقاضیان می‌توانند همه روزه جهت کسب اطلاعات بیشتر به دفتر سازمان مدیریت حمل و نقل شهرداری کازرون واقع در خیابان حافظ جنوبی انتهای خیابان کشاورز ابتدای جاده روستای گلستان نرسیده به موتوری شهرداری مراجعه نمایند یا با شماره تلفن ۴۲۲۴۶۶۱۷ تماس حاصل نمایند.

۱۴۷۹۸۹۱ ۴۰۵۳۰

محسن یزدانی – سرپرست سازمان مدیریت حمل و نقل

آگهی جذب نیرو در کازرون

یکی از مراکز مثبت زندگی شهر کازرون جهت تکمیل کادر خود از متقاضیان ساکن شهر کازرون، مسئول فنی و مددکار اجتماعی جذب می‌نماید.

شرایط لازم: ۱. دارا بودن مدرک تحصیلی کارشناسی ارشد در یکی از رشته های مددکاری اجتماعی، روانشناسی، مشاوره و علوم تربیتی ۲. آشنایی با فرآیند تخصصی مددکاری اجتماعی و مداخله در بحران ۳. دارای تجربه کار با افراد آسیب‌دیده و در معرض آسیب ۴. تسلط به کار با کامپیوتر و نرم افزار آفیس (ورد، اکسل، پاورپوینت) ۵. مهارت در انجام و تنظیم امور اداری و سازمانی (از جمله نگارش نامه اداری، گزارش نویسی، هماهنگی، برنامه ریزی و ...) ۶. مهارت ارتباطی و روابط عمومی مناسب، خلاق، منعطف و عملیاتی ۷. ترجیحا خانم و مجرد.

مزایا و شرایط: ۱. حقوق مکفی ۲. بیمه کامل تامین اجتماعی ۳. ساعت کار: ۸ تا ۱۳:۳۰

۴. روز کاری: شنبه تا پنج شنبه ماهیت کاری: در تایم اداری تمامی وظایف مسئول فنی و ارتباطات با اداره بهزیستی شهرستان را عهده دار بوده و در تایم غیر اداری بازدید میدانی از مددجوهای مربوطه در دستور کار قرار می گیرد. در صورت داشتن شرایط فوق با شماره ۰۹۳۳۶۵۹۸۴۴۱ تماس بگیرید.

آگهی فقدان سند مالکیت

آقای علیرضا میرزایی برابر وکالتنامه شماره ۱۰۸۸۹۹ – ۱۳۹۸/۰۳/۱۸ دفترخانه اسناد رسمی شماره ۱۰۱ شیراز با تسلیم دو برگ استشهادیه که در دفتر اسناد رسمی شماره ۱۰۱ شیراز با شماره شناسه یکتا ۱۴۰۱۰۲۱۵۴۴۳۱۰۰۱۰۳۶ تنظیم گردیده است مدعی است که تعداد ۱ جلد سند مالکیت دفترچه‌ای مربوط به اعیان ششدانگ پلاک ۲۰۷۰/۴۸۸۱ واقع در بخش چهار شیراز که به شماره دفتر ۵۶۷ صفحه ۴۰۸ ذیل شماره ۲۷۰۱۴۵ به نام اکبر میرزایی ثبت و سند مالکیت بشماره چاپی ۴۲۱۹۹ صادر و به علت جابجایی مفقود گردیده است و نامبرده تقاضای صدور سند المثنی نموده است مراتب طبق ماده ۱۲۰ اصلاحی آیین نامه قانون ثبت آگهی می‌شود که هر کس نسبت به ملک مورد آگهی معامله‌ای کرده و یا مدعی وجود سند مالکیت نزد خود می‌باشد تا ده روز پس از انتشار آگهی به ثبت محل مراجعه و اعتراض خود را ضمن ارائه اصل سند مالکیت یا خلاصه معامله تسلیم نماید و اگر ظرف مدت مقرر اعتراضی نرسیده و یا درصورت اعتراض اصل سند ارائه نشود اداره ثبت المثنی سند مالکیت را طبق مقررات صادر و به متقاضی تسلیم خواهد کرد.

۴۰۵۱۳ / ۱۹۶۷۸۰۱ ۱۲۲ م الف

مصطفی علیخانی– رئیس واحد ثبتی حوزه ثبت ملک شیراز ناحیه ۲

آگهی فقدان سند مالکیت

آقای محمدکریم زحمت کش به ولایت از فرزند خود طاها زحمت کش با تسلیم دو برگ استشهادیه که در دفتر اسناد رسمی شماره ۲۱۸ شیراز تنظیم گردیده است مدعی است که تعداد ۱ برگ سند مالکیت مربوط به ششدانگ یک دستگاه آپارتمان به پلاک ۴۰۴۱ فرعی از ۲۰۷۹ اصلی به انضمام پارکینگ قطعه ۲ واقع در بخش ۴ شیراز که ذیل دفتر الکترونیکی ۱۳۹۷۲۰۳۱۱۰۳۴۰۰۰۱۹۵ به نام آقای طاها زحمت کش ثبت و سند چاپی ۸۹۷۷۸۷ سری الف سال ۹۶ صادر و به علت سهل‌انگاری مفقود گردیده است و نامبرده تقاضای صدور سند المثنی نموده است مراتب طبق ماده ۱۲۰ اصلاحی آیین نامه قانون ثبت آگهی می‌شود که هر کس نسبت به ملک مورد آگهی معامله‌ای کرده و یا مدعی وجود سند مالکیت نزد خود می‌باشد تا ده روز پس از انتشار آگهی به ثبت محل مراجعه و اعتراض خود را ضمن ارائه اصل سند مالکیت یا خلاصه معامله تسلیم نماید و اگر ظرف مدت مقرر اعتراضی نرسیده و یا درصورت اعتراض اصل سند ارائه نشود اداره ثبت المثنی سند مالکیت را طبق مقررات صادر و به متقاضی تسلیم خواهد کرد.

۴۰۵۱۴/۱۹۶۷۸۰۲ ۱۲۳ م الف

مصطفی علیخانی– رئیس واحد ثبتی حوزه ثبت ملک شیراز ناحیه ۲

آگهی فقدان سند مالکیت

آقای حمیدرضا حکمت با تسلیم دو برگ استشهادیه که در دفتر اسناد رسمی شماره ۲۴۶ شیراز با شماره شناسه یکتا ۱۴۰۱۰۲۱۵۷۰۸۳۰۰۰۶۶۱ تنظیم گردیده است مدعی است که تعداد ۱ جلد سند مالکیت تک برگ مربوط به ششدانگ پلاک ۲۰۸۳/۱۹۰۹ واقع در بخش چهار شیراز که به شماره دفتر الکترونیکی ۱۳۹۸۲۰۳۱۱۰۳۴۰۰۲۵۷۶ به نام حمیدرضا حکمت ثبت و سند مالکیت بشماره چاپی ۶۳۳۷۶۴ – ۹۷/ج صادر و به علت جابجایی و اسباب کشی مفقود گردیده است و نامبرده تقاضای صدور سند المثنی نموده است مراتب طبق ماده ۱۲۰ اصلاحی آیین نامه قانون ثبت آگهی می‌شود که هر کس نسبت به ملک مورد آگهی معامله‌ای کرده و یا مدعی وجود سند مالکیت نزد خود می‌باشد تا ده روز پس از انتشار آگهی به ثبت محل مراجعه و اعتراض خود را ضمن ارائه اصل سند مالکیت یا خلاصه معامله تسلیم نماید و اگر ظرف مدت مقرر اعتراضی نرسیده و یا درصورت اعتراض اصل سند ارائه نشود اداره ثبت المثنی سند مالکیت را طبق مقررات صادر و به متقاضی تسلیم خواهد کرد.

۴۰۵۱۵/۱۹۶۷۸۰۳ ۱۲۴ م الف

مصطفی علیخانی– رئیس واحد ثبتی حوزه ثبت ملک شیراز ناحیه ۲

آگهی فقدان سند مالکیت

آقای احمد دهقانی با ارائه وکالتنامه ۱۴۱۹۹۸ مورخ ۱۴۰۱/۱۰/۱۸ دفترخانه ۱۰۶ شیراز به وکالت از خانم شهناز رنجبر با تسلیم دو برگ استشهادیه که در دفتر اسناد رسمی شماره ۳۳۵ شیراز تنظیم گردیده است مدعی است که تعداد یک جلد سند مالکیت مربوط به اعیان ششدانگ پلاک ۴۶۱ فرعی از ۲۰۶۸ واقع در بخش ۴ شیراز که ذیل ثبت ۳۶۷۳۹۶ صفحه ۴۵۴ دفتر ۱۰۵۷ املاک به نام شهناز رنجبر ثبت و سند مالکیت بشماره چاپی ۰۷۱۳۶۵ الف ۸۱ صادر، به علت آب گرفتگی مفقود گردیده است و نامبرده تقاضای صدور سند المثنی نموده است مراتب طبق ماده ۱۲۰ اصلاحی آیین نامه قانون ثبت آگهی می‌شود که هر کس نسبت به ملک مورد آگهی معامله‌ای کرده و یا مدعی وجود سند مالکیت نزد خود می‌باشد تا ده روز پس از انتشار آگهی به ثبت محل مراجعه و اعتراض خود را ضمن ارائه اصل سند مالکیت یا خلاصه معامله تسلیم نماید و اگر ظرف مدت مقرر اعتراضی نرسیده و یا درصورت اعتراض اصل سند ارائه نشود اداره ثبت المثنی سند مالکیت را طبق مقررات صادر و به متقاضی تسلیم خواهد کرد.

۴۰۵۲۱/۱۹۶۷۸۰۶ ۱۲۶ م الف

مصطفی علیخانی– رئیس واحد ثبتی حوزه ثبت ملک شیراز ناحیه ۲

روزنامه طلوع آگهی و مشترک می‌پذیرد

۰۷۱ – ۳۲۳۴۴۷۷۲