روزنامه طلوع

تاریخ ۱۲ اردیبهشت ۱۴۰۲ سه‌شنبه

صفحه ۵ | شماره ۳۶۲۵ | سال بیست‌ونهم

علمی

سخن بزرگان

نظم و انضباط باعث رخ دادن معجزه هایی در آینده می شود

جیم ران

درمان بیماری‌های تنفسی با ریه‌های آزمایشگاهی

محققان دانشگاه سیدنی استرالیا در مطالعه اخیرشان اظهار کردند ریه‌های کوچک رشد یافته در آزمایشگاه می‌توانند به توسعه داروهای شخصی‌سازی شده برای درمان بیماری‌های تنفسی منجر شوند.

به گزارش ایسنا و به نقل از تی ای، آزمایش بر روی حیوانات به طور سنتی اولین قدم در هنگام آزمایش داروها و نحوه تأثیر بالقوه آنها بر انسان محسوب می‌شود. با این حال، دلایل متعددی چه از لحاظ مالی چه اخلاقی برای کاهش انجام تعداد آزمایش‌های حیوانی وجود دارد. یک جایگزین، ایجاد اندام‌های کوچک برای شبیه‌سازی اندام واقعی است. محققان استرالیایی به دنبال رویکرد جدیدی برای ایجاد ساختارهای پیشرفته سه بعدی ریه هستند که همه از یک پتری دیش شروع می‌شود.

به گفته نویسندگان این مطالعه، مدل‌های ریه می‌توانند زمان توسعه دارو را کوتاه کنند. در حال حاضر، حدود ۱۰ تا ۱۵ سال طول می‌کشد تا یک دارو قبل از اینکه به بازار برسد، آزمایش شود.

دانشمندان استرالیایی به تازگی دو مدل ریه آزمایشگاهی از سلول‌های اولیه انسان ایجاد کردند. اولین مورد شبیه یک ریه سالم برای آزمایش ایمنی یک داروی جدید است. در آزمایش فاز ۲ نیز محققان داروهای جدید را روی یک ریه بیمار آزمایش می‌کنند. در این سناریو، ریه‌های ناسالم شبیه ریه‌هایی است که در افراد مبتلا به بیماری انسداد مزمن ریه(COPD) دیده می‌شود.«وویچ کرزانوفسکی» استاد نانوپزشکی در دانشگاه سیدنی و یکی از نویسندگان این مطالعه گفت: ما سلول‌ها را مستقیما از بیماران می‌گیریم و سپس آنها را در لایه‌هایی که در داخل بدن وجود دارند، می‌سازیم. بنابراین، ابتدا شما سلول‌های اپیتلیال را دارید، سپس فیبروبلاست‌ها را در اختیار دارید. ما به معنای واقعی کلمه در حال ایجاد یک عضو تقلیدی هستیم که بسیار شبیه ریه‌های واقعی انسان است.

مدل‌های ریه ایجاد شده در آزمایشات دقیق‌تر از سلول‌ها در کشت‌های

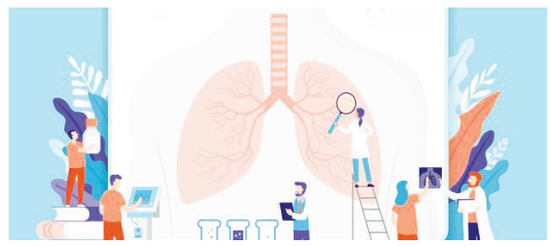

سلولی یا مدل‌های حیوانی عمل کردند. در یک کشت سلولی سنتی، شما سلول‌ها را در پتری دیش قرار می‌دهید و آن‌ها را در شرایط ساکن کشت می‌کنید که این کار با آنچه در بدن انسان اتفاق می‌افتد، فاصله زیادی دارد. کاری که ما انجام می‌دهیم ایجاد شرایط محیطی مشابه با شرایط موجود در بدن انسان است.

برای حفظ شرایط محیطی مشابه ریه انسان، محققان هوا را در یک طرف و یک رابط مایع در پایین همراه با ریز جریان(به انگلیسی: Microcirculation) که شبیه گردش خون است، نگه داشتند. ریز جریان نام جریان حمل خونی است که خون را به رگ‌های کوچکتر درون بافت‌های بدن می‌رساند و دارای ۳ بخش اصلی، پیش مویرگی، مویرگی و پس مویرگی است.

محققان در ادامه توضیح دادند: این دو عنصر در کنار هم به شبیه‌سازی ایجاد شرایط مشابه ریه انسان کمک می‌کنند و آن‌ها را دقیق‌تر می‌کنند.

با نگاهی فراتر از آزمایش دارو، مدل‌های ریه این پتانسیل را دارند که به ایجاد داروهای شخصی‌سازی شده برای افراد کمک کنند. برای مثال، اگر می‌خواهید طیف وسیعی از واکنش‌ها را در یک ریه آزمایش کنید، می‌توانید از یک فرد نمونه‌ای از سلول‌ها بگیرید و ریه‌ای بسازید که بیشتر شبیه ریه او باشد.

اختراع یک ساعت نظامی برای تشخیص فوری عفونت

وزارت دفاع ایالات متحده یک پوشیدنی اختراع کرده است که به سرعت عفونت‌ها را شناسایی می‌کند و این دستگاه به زودی توسط ۳۶۰ گروهبان استفاده می‌شود.

به گزارش ایلنا و به نقل از آی‌ای، وزارت دفاع ایالات متحده(DOD) در طول همه‌گیری جهانی کووید-۱۹ یک ابزار پوشیدنی اختراع کرده که در شناسایی عفونت‌ها بسیار ماهر است. این خبری است که این وزارتخانه به تازگی منتشر کرده است.

اکنون این وزارتخانه آماده است تا گام‌های بعدی را در آنچه که پروژه ارزیابی سریع مواجهه با تهدید نامیده می‌شود، بردارد.

وزارت دفاع آمریکا سرمایه‌گذاری زیادی برای حفظ آمادگی نیروهای خود برای انجام ماموریت‌های ضروری انجام می‌دهد. با این حال، خطر ابتلا به بیماری‌های عفونی مانند کووید-۱۹ همواره یک متغیر غیرقابل پیش‌بینی بوده است.جف اشنایدر مدیر برنامه توسعه RATE می‌گوید: اکنون وزارت دفاع آمریکا با این سیستم هوشمند عفونت‌یاب موسوم به RATE می‌تواند از پوشیدنی‌های تجاری برای نظارت غیرتهاجمی بر سلامت یک عضو استفاده کند و هشدارهای اولیه را در مورد عفونت احتمالی قبل از گسترش آن ارائه دهد.این سیستم جدید از یک الگوریتم هوش مصنوعی استفاده می‌کند که با استفاده از داده‌های بیمارستانی از موارد کووید-۱۹ آموزش داده شده است و از داده‌های بیومتریک حاصل از پوشیدنی‌های درجه یک تجاری استفاده می‌کند.الگوریتم RATE تشخیص زودهنگام بیماری‌های عفونی را تا ۴۸ ساعت قبل از ظهور علائم ممکن می‌کند و به طور کلی می‌تواند عفونت را تا شش روز زودتر پیش‌بینی کند.

اکنون وزارت دفاع آمریکا بودجه‌ای برای اضافه کردن ۴۵۰۰ کاربر دیگر از فناوری پوشیدنی در بخش‌های مختلف دریافت کرده است. گروهی که این فناوری جدید را دریافت می‌کنند، ۳۶۰ گروهبان اول در بخش

رزم هوایی خواهند بود.مایکل ورنال سرگرد نیروی هوایی و مدیر بخش مدیریت استعدادها و ارزیابی‌ها می‌گوید: گروهبانان اول به عنوان ستون همه سازمان‌ها در نیروی هوایی ایالات متحده عمل می‌کنند و این فناوری می‌تواند زندگی آنها و افرادی که به آنها خدمت می‌کنند را بهبود بخشد.

کریستوفر گریدل، فرماندهی جنگ هوایی می‌گوید: فناوری سرانجام محصولی را تولید کرده که سلامت و تندرستی کلی را برای جامعه گروهبانان که سلامتی نیروهای خود را بر سلامتی خود اولویت می‌دهند، افزایش می‌دهد.

وزارت دفاع آمریکا با شرکت فناوری فیلیپس برای توسعه این الگوریتم همکاری کرده و این شرکت خصوصی اکنون به دنبال تسریع تجاری‌سازی و تولید انبوه این پوشیدنی جدید است.

ناوین ناتووال رئیس راه حل‌های فناوری یکپارچه شرکت فیلیپس در بیانیه‌ای گفت: از آنجایی که الگوریتم ما فارغ از دستگاه است، می‌توانیم از داده‌های نشانگر زیستی از هر دستگاه تجاری دلخواه استفاده کنیم. سپس آن نشانگرها را بر روی مجموعه داده‌های بالینی خود در فضای ابری اجرا می‌کنیم تا امتیاز سلامتی RATE ایجاد کنیم. این امتیاز ثابت کرده است که ما می‌توانیم آن را از طریق یک مدل به هر کسی که می‌خواهد این قابلیت را به دستگاه خود یا به عنوان یک سرویس مستقل اضافه کند، ارائه دهیم.

آگهی

آگهی فقدان سند مالکیت بخش ۴ شیراز

آقای عزیزاله رنجبر جعفرآباد با تسلیم دو برگ استشهادیه که در دفتر اسناد رسمی شماره ۳۸۲ شیراز تنظیم گردیده است مدعی است که تعداد یک جلد سند مالکیت مربوط به ششدانگ یک قطعه زمین مزروعی به پلاک ۳۸۸۵ بخش ۴ شیراز که در صفحه ۱۲۶ دفتر ۱۲۱۴ ذیل ثبت ۴۰۱۸۱۶ به نام آقای عزیزاله رنجبر جعفرآباد ثبت و سند چاپی ۳۵۶۴۰۲ صادر گردیده و به علت سهل انگاری مفقود گردیده است و نامبرده تقاضای صدور سند المثنی نموده است مراتب طبق ماده ۱۲۰ اصلاحی آئین نامه قانون ثبت آگهی می شود که هرکس نسبت به ملک مورد آگهی معامله ای کرده و یا مدعی وجود سند مالکیت نزد خود می باشد تا ده روز پس از انتشار آگهی به ثبت محل مراجعه و اعتراض خود را ضمن ارائه اصل سند مالکیت یا خلاصه معامله تسلیم نماید و اگر ظرف مدت مقرر اعتراضی نرسیده و یا در صورت اعتراض اصل سند ارائه نشود اداره ثبت سند مالکیت المثنی را طبق مقررات صادر و به متقاضی تسلیم خواهد کرد.

۴۰۶۴۲/۱۹۶۷۹۳۹ ۱۴۸ م الف

مجتبی فخار – رئیس واحد ثبتی حوزه ثبت ملک شیراز ناحیه ۲

آگهی فقدان سند مالکیت بخش ۷ فارس شهرستان رستم

آقای فضل اله گودرزی فرزند فاضل با تسلیم دو برگ استشهادیه که توسط دفترخانه ۳۹۰ رستم تنظیم گردیده مدعی است که تعداد یک جلد سند مالکیت مربوط به ششدانگ یک باب خانه تحت پلاک ۲۹۲ فرعی از ۹۲ اصلی واقع در قطعه ۹ بخش ۷ فارس شهرستان رستم اراضی قریه منگودرز ، که سند مالکیت بنام وی ثبت گردیده به علت جابه جایی منزل مفقود گردیده است و نامبرده تقاضای صدور سند المثنی نموده، مراتب طبق ماده ۱۲۰ اصلاحی آئین نامه قانون ثبت آگهی می شود که هرکس نسبت به ملک مورد آگهی معامله ای کرده یا مدعی وجود سند مالکیت نزد خود می باشد تا ده روز پس از انتشار آگهی به ثبت محل مراجعه و اعتراض خود را ضمن ارائه اصل سند مالکیت یا خلاصه معامله تسلیم نماید و اگر ظرف مدت مقرر اعتراضی نرسد و یا در صورت اعتراض اصل سند ارائه نشود اداره ثبت سند مالکیت المثنی را طبق مقررات صادر و به متقاضی تسلیم خواهد کرد.

تاریخ انتشارآگهی:۱۴۰۲/۰۲/۱۲ ۴۰۶۳۴ ۱۲۳ م الف

موسی کشاورزی – رئیس اداره ثبت اسناد و املاک رستم

آگهی موضوع ماده ۳ قانون و ماده ۱۳ آئین نامه قانون تعیین تکلیف وضعیت ثبتی اراضی و ساختمان های فاقد سند رسمی

برابر رای ۱۴۰۱۶۰۳۱۱۰۳۴۰۰۸۴۴۶ و ۱۴۰۱۶۰۳۱۱۰۳۴۰۰۸۴۴۷ مورخه ۱۴۰۱/۱۲/۱۵ هیات اول موضوع قانون تعیین تکلیف وضعیت ثبتی اراضی و ساختمان های فاقد سند رسمی مستقر در واحد ثبتی حوزه ثبت ملک شیراز ناحیه دو تصرفات مالکانه بلامعارض متقاضی آقای علیرضا مهجوران فرزند یداله به شماره شناسنامه ۵۲۳ و ملی ۲۲۹۶۱۱۴۶۱۱ صادره از شیراز و آقای احد روستائی فرزند عزیز به شماره شناسنامه ۱۱۸۵ و ملی ۲۲۹۶۱۲۱۲۳۳ صادره از شیراز بالمناصفه در ششدانگ یک باب کارگاه به مساحت ۲۲۸/۵ مترمربع پلاک فرعی ۱۳۵۵ از ۲۱۴۵ اصلی مفروز و مجزا شده از پلاک سه فرعی از ۲۱۴۵ اصلی واقع در بخش چهار شیراز خریداری از مالک رسمی ورثه ابوالقاسم پایدار محرز گردیده است. لذا به منظور اطلاع عموم مراتب در دو نوبت به فاصله ۱۵ روز آگهی می شود در صورتی که اشخاص نسبت به صدور سند مالکیت متقاضی اعتراضی داشته باشند می توانند از تاریخ انتشار اولین آگهی به مدت دو ماه اعتراض خود را به این اداره تسلیم و پس از اخذ رسید، ظرف مدت یک ماه از تاریخ تسلیم اعتراض، دادخواست خود را به مراجع قضایی تقدیم نمایند. بدیهی است در صورت انقضای مدت مذکور و عدم وصول اعتراض طبق مقررات سند مالکیت صادر خواهد شد.

تاریخ انتشار نوبت اول:۱۴۰۲/۰۱/۲۸ تاریخ انتشار نوبت دوم:۱۴۰۲/۰۲/۱۲

۴۰۵۵۵/۱۹۶۷۸۱۴ ۱۳۱ م الف

مصطفی علیخانی – رئیس واحد ثبتی حوزه ثبت ملک شیراز ناحیه ۲

آگهی حراج حضوری

۱۴۰۲-۳۴

نوبت اول:۱۴۰۲/۰۲/۱۱ تماشا نوبت دوم:۱۴۰۲/۰۲/۱۲طلوع

شهرداری منطقه ده در نظر دارد نسبت به واگذاری محل (زمینی) جهت نصب و راه اندازی دستگاه بازی کشتی صبا واقع در بلوار دکتر حسابی، پارک انتظار ۲ از طریق حراج حضوری واگذار نماید. لذا متقاضیان می توانند از تاریخ انتشار آگهی جهت بازدید در ساعات اداری به آدرس شیراز، شهرک گلدشت حافظ، خیابان هاتف، ساختمان شهرداری منطقه ۱۰ مراجعه نمایند. جهت کسب اطلاعات بیشتر با شماره تلفن ۷۱۳۶۵۰۱۰۱۰ داخلی ۱۰۷ تماس حاصل فرمایید.

ردیف	موضوع	محل پروژه	مدت اجاره	متراژ زیربنا (مترمربع)	مبلغ سپرده شرکت در حراج (ریال)
۱	اجاره محل (زمینی) جهت نصب و راه اندازی دستگاه بازی کشتی صبا	واقع در بلوار دکتر حسابی، پارک انتظار ۲	سه سال	۱۰۰	۸۰۰/۰۰۰/۰۰۰ ریال

•لازم به ذکر است در سال دوم به نسبت سال اول ۲۰ ٪ و در سال سوم به نسبت سال دوم ۲۰ ٪ به مبلغ اجاره اضافه خواهد شد.
•مهلت واریز مبلغ سپرده شرکت در حراج یا اخذ ضمانتنامه بانکی تا پایان وقت اداری روز پنجشنبه مورخ ۱۴۰۲/۰۲/۲۱ می باشد. شایان ذکر است شرکت کنندگانی که بعد از تاریخ فوق الذکر اقدام به اخذ سپرده نمایند مجاز به شرکت در حراج نمی باشند.
•چنانچه دو ماه از اجاره پرداختی در موعد مقرر پرداخت نشود ضمانتنامه ضبط، قرارداد فسخ و مستاجر هیچگونه حق اعتراض ندارد.
•مبلغ سپرده شرکت در حراج: ارائه سپرده شرکت در مزایده به شرح مندرج در جدول فوق الذکر به صورت ضمانتنامه معتبر بانکی و یا فیش واریز نقدی به حساب سپرده ۱۰۰۸۰۵۵۰۴۷۴۲ بانک شهر بنام شهرداری شیراز (ارائه سپرده غیر از موارد اعلام شده مورد قبول نمی باشد). شناسه ملی: ۱۴۰۰۲۰۹۱۶۷۱ و کد اقتصادی: ۴۱۱۳۶۴۸۷۷۴۵۵
•برنده حراج می بایست در زمان انعقاد قرارداد ۱۰٪ مبلغ پیشنهادی برای سه سال را بعنوان تضمین حسن انجام تعهدات به صورت ضمانتنامه بانکی یا واریز وجه نقد ارائه نماید.
•جهت اخذ اسناد حراج، شخصاً و یا از طریق معرفی نماینده به آدرس شیراز شهرک گلدشت حافظ، خیابان هاتف، ساختمان شهرداری منطقه ده مراجعه نمایند.
•نحوه پرداخت مبلغ اجاره: در اسناد حراج قید گردیده است.
•سایر اطلاعات و جزئیات مربوط به حراج در اسناد حراج مندرج است.
•بدیهی است هزینه آگهی و کارشناسی بعهده برنده حراج خواهد بود.
• شهرداری در رد یک یا تمام پیشنهادها مختار است. در این صورت سپرده شرکت در حراج مسترد می گردد.
•حراج روز شنبه مورخ ۱۴۰۲/۰۲/۲۳ راس ساعت ۱۳ در محل سالن جلسات شهرداری منطقه هفت شیراز برگزار می گردد.
•ارائه کارت شناسایی و اسناد ممهور به مهر و امضاء متقاضیان در روز حراج الزامی است.
•آگهی و اطلاعات مربوط به مناقصه از طریق سامانه شفافیت شهرداری شیراز قابل مشاهده می باشد.

۱۴۸۶۳۳۹ ۴۰۶۴۰

اداره کل ارتباطات و امور بین الملل شهرداری شیراز

آگهی مناقصه عمومی

الف- شرح مناقصه :
مناقصه گذار:دهیاری روستای ابوعلی از توابع بخش مرکزی شهرستان کازرون-
موضوع مناقصه: بیس ریزی، قیر پاشی و آسفالت کوچه شهید رجائی
شرح مختصر کار:
۱-اجرای عملیات بیس ریزی به متراژ ۱۱۰۰ مترمربع به مبلغ هرمترمربع ۶۴۰،۰۰۰ ریال.
۴-اجرای عملیات قیر پاشی وآسفالت بصورت دستمزدی با سهم قیر بنیاد مسکن به مساحت ۳۱۹۷متر مربع به مبلغ هر متر مربع ۱،۲۳۰،۰۰۰ ریال.
مطابق با اسناد ، مدارک و استانداردهای برگ مناقصه و نقشه جمعا به مبلغ ۴،۶۳۶،۳۱۰،۰۰۰ریال به حروف چهار میلیارد و ششصد وسی وشش میلیون وسیصد وده هزارریال.
ب- مبلغ و نوع تضمین شرکت در مناقصه :ارائه ضمانت نامه بانکی به شناسه ملی ۱۴۰۰۳۴۸۳۲۱۳یا ارائه یا ارائه فیش واریزی به حساب شماره ۰۱۰۷۵۷۱۵۹۶۰۰۳ نزد بانک ملی بنام دهیاری ابوعلی معادل ۵٪ قیمت پیشنهادی به مبلغ ۴،۶۳۶،۳۱۰،۰۰۰ریال به حروف چهار میلیارد و ششصد وسی وشش میلیون وسیصد وده هزارریال.
ج-زمان فروش اسناد مناقصه :از تاریخ درج آگهی ۱۴۰۲/۰۲/۱۲ تا۱۴۰۲/۰۲/۲۳.
محل دریافت اسناد مناقصه:فرمانداری کازرون-ساختمان بخشداری مرکزی-مسئول امور مالی بخشداری مرکزی ،شماره تماس دهیار علی رنجبر ۰۹۱۷۱۲۵۰۵۴۰
نحوه خرید اسناد : واریز مبلغ ۱،۰۰۰،۰۰۰ ریال به حساب شماره۰۱۰۷۵۷۱۶۰۸۰۰۱ نزد بانک ملی بنام دهیاری روستای ابوعلی.
مهلت و محل تحویل پیشنهادات : حداکثر تا پایان وقت اداری مورخ۱۴۰۲/۰۲/۲۳ به مسئول امور مالی دهیاری ها در محل بخشداری مرکزی
تاریخ بازگشایی پاکات:حداکثر ۱ روز پس از پایان مهلت تحویل پیشنهادات در محل ساختمان بخشداری مرکزی
شرایط مناقصه:
الف-دارا بودن حداقل رتبه ۵ راهسازی از مراجع ذیصلاح و دارا بودن گواهی ارزش افزوده معتبر
ب-ارائه فیش واریزی بند ج جهت تحویل اوراق مناقصه الزامی می باشد.
ج-پس از بازگشایی پاکات برنده مناقصه ملزم به ارائه ضمانت نامه بانکی به میزان ۱۰٪کل مبلغ قرارداد می باشد
د- در صورتی که نفرات اول تا سوم مناقصه حاضربه انعقاد قرارداد نشوند سپرده آنها ضبط و وصول می گردد.
ج-هزینه درج آگهی بعهده برنده مناقصه می باشد
به پیشنهادات فاقد مهر و امضا ،مخدوش فاقد رتبه معتبر و پیشنهاداتی که بعد از اتمام مدت مقرر در مناقصه ارائه گردد مطلقا ترتیب اثر داده نخواهد شد و باطل می باشد.
ضمنا کمیسیون معاملات در رد یا تایید پیشنهادات پیمانکاران با توجه به ماده۱۷ برگ مناقصه اختیار کامل دارد .

۱۴۸۸۰۵۷ ۴۰۶۳۹ ۸۴۶ م الف

دهیاری روستای ابوعلی – علی رنجبر

آگهی موضوع ماده ۳ قانون و ماده ۱۳ آئین نامه قانون تعیین تکلیف وضعیت ثبتی اراضی و ساختمان های فاقد سند رسمی

برابر رای ۱۴۰۱۶۰۳۱۱۰۳۴۰۰۸۳۳۰ و ۱۴۰۱۶۰۳۱۱۰۳۴۰۰۸۳۳۱ مورخه ۱۴۰۱/۱۲/۱۳ هیات اول موضوع قانون تعیین تکلیف وضعیت ثبتی اراضی و ساختمان های فاقد سند رسمی مستقر در واحد ثبتی حوزه ثبت ملک شیراز ناحیه دو تصرفات مالکانه بلامعارض متقاضی آقای نعمت اله حقیقت فرزند علی محمد به شماره شناسنامه ۸۵ و ملی ۲۵۱۱۸۲۹۹۴۰ صادره از لارستان و آقای رضا حقیقت فرزند علی محمد به شماره شناسنامه ۱۹۳ و ملی ۲۵۱۲۰۷۵۲۶۵ صادره از لارستان بالمناصفه در ششدانگ یک باب مغازه به مساحت ۱۵۱/۵۰ مترمربع پلاک فرعی ۳۱۵۴ از ۲۱۵۵ اصلی مفروز و مجزا شده از پلاک ۲۱۵۵ اصلی واقع در بخش چهار شیراز خریداری از مالک رسمی خلیل زارع و مهدی برمشوری محرز گردیده است. لذا به منظور اطلاع عموم مراتب در دو نوبت به فاصله ۱۵ روز آگهی می شود در صورتی که اشخاص نسبت به صدور سند مالکیت متقاضی اعتراضی داشته باشند می توانند از تاریخ انتشار اولین آگهی به مدت دو ماه اعتراض خود را به این اداره تسلیم و پس از اخذ رسید، ظرف مدت یک ماه از تاریخ تسلیم اعتراض، دادخواست خود را به مراجع قضایی تقدیم نمایند. بدیهی است در صورت انقضای مدت مذکور و عدم وصول اعتراض طبق مقررات سند مالکیت صادر خواهد شد.

تاریخ انتشار نوبت اول:۱۴۰۲/۰۱/۲۸ تاریخ انتشار نوبت دوم:۱۴۰۲/۰۲/۱۲

۴۰۵۳۴/۱۹۶۷۸۱۳ ۱۲۹ م الف

مصطفی علیخانی – رئیس واحد ثبتی حوزه ثبت ملک شیراز ناحیه ۲

آگهی موضوع ماده ۳ قانون و ماده ۱۳ آئین نامه قانون تعیین تکلیف وضعیت ثبتی اراضی و ساختمان‌های فاقد سند رسمی

برابر رأی ۱۴۰۱۶۰۳۱۱۰۳۴۰۰۸۲۸۰ مورخه ۱۴۰۱/۱۲/۱۰ هیات اول موضوع قانون تعیین تکلیف وضعیت ثبتی اراضی و ساختمان‌های فاقد سند رسمی مستقر در واحد ثبتی حوزه ثبت ملک شیراز ناحیه دو تصرفات مالکانه بلامعارض متقاضی آقای علی گرجی چلسباری فرزند عباس به شماره شناسنامه ۳۷۸۲ و ملی ۲۳۰۰۶۵۶۴۷۷ صادره از شیراز در ششدانگ یکباب ساختمان به مساحت ۸۸/۰۷ مترمربع پلاک فرعی ۱۲۴۹ از ۲۱۵۴ اصلی مفروز و مجزا شده از پلاک ۲۱۵۴ اصلی واقع در بخش چهار شیراز خریداری از مالک رسمی محمدعلی و ثریا دهقان شیرازی ورثه عبدالعلی دهقان شیرازی محرز گردیده است. لذا به منظور اطلاع عموم مراتب در دو نوبت به فاصله ۱۵ روز آگهی می‌شود در صورتی که اشخاص نسبت به صدور سند مالکیت متقاضی اعتراضی داشته باشند می‌توانند از تاریخ انتشار اولین آگهی به مدت دو ماه اعتراض خود را به این اداره تسلیم و پس از اخذ رسید، ظرف مدت یک ماه از تاریخ تسلیم اعتراض، دادخواست خود را به مراجع قضایی تقدیم نمایند. بدیهی است در صورت انقضای مدت مذکور و عدم وصول اعتراض طبق مقررات سند مالکیت صادر خواهد شد.

تاریخ انتشار نوبت اول:۱۴۰۲/۰۱/۲۶ تاریخ انتشار نوبت دوم:۱۴۰۲/۰۲/۱۱

۴۰۵۲۹ / ۱۹۶۷۸۰۰ ۱۲۱ م الف

مصطفی علیخانی– رئیس واحد ثبتی حوزه ثبت ملک شیراز ناحیه ۲