روزنامه طلوع

تاریخ ۲۰ اردیبهشت ۱۴۰۲ چهارشنبه

صفحه ۵ | شماره ۳۶۳۲ | سال بیست‌ونهم

علمی

سخن بزرگان

خرد می گوید: هر که گرسنه ای را سیر کند
روان خویش را تازه می کند

نیچه

نتایج امیدوارکننده یک روش جدید ژن‌درمانی برای بازگرداندن بینایی

دانشمندان «دانشگاه مونترآل» امیدوار هستند که یک روش جدید ژن‌درمانی بتواند به بازگرداندن بینایی کمک کند.

به گزارش ایسنا و به نقل از نیو اطلس، دانشمندان کانادایی یک روش درمانی جدید ابداع کرده‌اند که ممکن است روزی به بازگرداندن بینایی به بیماران مبتلا به اختلال بینایی ارثی کمک کند. این درمان احیاکننده، با بیان ژن‌هایی کار می‌کند که سلول‌های خفته را به سلول‌های جدید حسگر نور در شبکیه تبدیل می‌کنند تا جایگزین سلول‌های از دست رفته در اثر بیماری شوند.

بیماری‌های ژنتیکی مانند «ورم رنگیزه‌ای شبکیه» یا «رتینیت پیگمنتوزا»(Retinitis pigmentosa) زمانی رخ می‌دهند که تخریب سلول‌های حساس به نور در شبکیه آغاز می‌شود. این امر به مرور زمان بینایی بیمار را مختل می‌کند، اغلب توانایی آنها را در تشخیص دادن جزئیات و رنگ‌ها کاهش می‌دهد، یک اثر «دید تونلی» ایجاد می‌کند و در موارد شدید می‌تواند به نابینایی کامل منجر شود.دانشمندان «دانشگاه مونترآل»(UdeM) در یک پژوهش جدید، روشی ابداع کرده‌اند که برای معکوس کردن روند از دست دادن بینایی امیدوارکننده است. این گروه پژوهشی، راهی را برای فعال کردن سلول‌های خفته شبکیه یافتند تا آنها را با برنامه‌ریزی مجدد، به سلول‌های عصبی القایی تبدیل کنند. این سلول‌ها بعدا می‌توانند به سلول‌های جدید حسگر نور تبدیل شوند تا بینایی از دست رفته را به دست بیاورند.

«سلول‌های مولر»(Müller cells)، نوعی گلیا هستند که به حمایت ساختاری از نورون‌های شبکیه می‌پردازند. جالب است که در ماهی‌ها، سلول‌های مولر می‌توانند دوباره فعال شوند تا شبکیه را پس از آسیب‌دیدگی یا بیماری بازسازی کنند اما ما پستانداران این توانایی را نداریم. دانشمندان در این پژوهش جدید، مجموعه‌ای از ژن‌ها را بررسی کردند که هر کدام از آنها

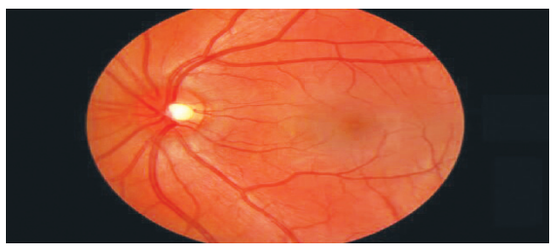

ممکن است امکان این بازسازی را فراهم کنند.

دانشمندان با انجام دادن این کار، یک جفت فاکتور رونویسی را به نام‌های «Ikzf۱» و «Ikzf۴» شناسایی کردند که می‌توانند در سلول‌های مولر بیان شوند تا آنها را به نورون‌های شبکیه تبدیل کنند. این نورون‌ها را می‌توان برای جایگزینی سلول‌های کلیدی حساس به نور استفاده کرد. سایر پژوهش‌ها، نتایج امیدوارکننده‌ای را در انجام دادن کارهای مشابه با استفاده از سایر فاکتورهای رونویسی یافته‌اند.

اگرچه این پژوهش هنوز در مراحل اولیه خود به سر می‌برد اما دانشمندان می‌گویند که این پژوهش، امید جدیدی را برای بازسازی شبکیه و بازگرداندن بینایی به بیماران در مراحل پیشرفته بیماری‌های دژنراتیو ارائه می‌کند. سایر روش‌های ژن‌درمانی، در کاهش پیشروی یا پیشگیری از بیماری و همچنین، کاشت شبکیه مصنوعی برای بازگرداندن بینایی از دست‌رفته، نویدبخش بوده‌اند.«آجی دیوید»(Ajay David)، از پژوهشگران این پروژه گفت: ممکن است روزی بتوانیم سلول‌هایی را که به طور معمول در شبکیه وجود دارند، به کار ببریم و آنها را برای بازسازی سلول‌های از دست رفته شبکیه و بازیابی بینایی تحریک کنیم.

رباتی که انسان‌ها را شبیه به عنکبوت می‌کند!

بازوهای رباتیک مبتنی بر هوش مصنوعی که ظاهری شبیه به عنکبوت دارند به انسان متصل می‌شوند و می‌توان آن‌ها را کنترل کرد.

به گزارش ایلنا و به نقل از آی‌ای، این بازوهای رباتیک برای ایجاد انقلابی در نحوه تعامل انسان با حوزه‌ی رباتیک و هوش مصنوعی ایجاد شدند.

یک شرکت رباتیک ژاپنی به نام Jizai Arms سیستمی از اندام‌های رباتیک عنکبوت مانند متشکل از شش بازو طراحی کرده است که توسط کاربر پوشیده می‌شود و قابل کنترل است.

این بازوهای رباتیک را می‌توان به منظور بازتعریف و متحول کردن نحوه تعامل انسان با ربات‌ها و هوش مصنوعی متصل، جدا یا حتی به طور کلی جایگزین کرد.

براساس وب‌سایت این شرکت: نیم قرن از زمان معرفی مفهوم سایبورگ، که با گسترش صنعت رباتیک پوشیدنی امکان‌پذیر شده می‌گذرد و اخیرا کانون تحقیقات زیادی بوده است.

بازوهای رباتیک Jizai یک سیستم رباتیک است که از یک واحد پایه پوشیدنی با شش پایانه و بازوهای ربات جداشدنی تشکیل شده است که توسط کاربر قابل کنترل است.

هدف اصلی Jizai Arms این است که اطمینان حاصل شود که انسان‌ها می‌توانند از ربات‌ها و هوش مصنوعی به گونه‌ای استفاده کنند که احساسی طبیعی و راحت داشته باشد، گویی که اندام‌های مصنوعی متعلق به خودشان هستند.

این پیشرفت راه را برای آینده‌ای هموار می‌کند که در آن انسان‌ها و ماشین‌ها می‌توانند به صورت یکپارچه و بدون زحمت با هم کار کنند.

پروتزهای رباتیک Jizai Arms بسیار انعطاف پذیر هستند و این به آنها

اجازه می‌دهد تا طیف گسترده‌ای از وظایف را انجام دهند. این کاربردها شامل استفاده از ربات در انبار تا اتاق جراحی بیمارستان است.

بازوهای Jizai به راحتی توسط کاربر کنترل می‌شوند و به پوشندگان این امکان را می‌دهند تا اندام‌ها را با حرکات خود کنترل کنند.

اما جایی که Jizai Arms می‌تواند بیشترین تاثیر را داشته باشد، در بهبود کیفیت زندگی افراد دارای معلولیت است. افرادی که دارای اندام‌های از دست رفته هستند می‌توانند از بازوهای Jizai به عنوان جایگزینی استفاده کنند که به آنها امکان می‌دهد کارهایی را انجام دهند که در غیر این صورت تقریبا غیرممکن بود.

این فناوری این پتانسیل را دارد که انعطاف‌پذیری و سهولت حرکت افراد دارای معلولیت را تغییر دهد.

Jizai Arms امکانات هیجان‌انگیز و نوآورانه صنعت رباتیک پوشیدنی را نشان می‌دهد. با ادامه پیشرفت در زمینه‌های رباتیک و هوش مصنوعی، می‌توان انتظار داشت که شاهد نوآوری‌های چشمگیرتر با بسیاری از برنامه‌های کاربردی احتمالی باشیم که زندگی را برای انسان آسان‌تر می‌کند.

آگهی

آگهی موضوع ماده ۳ قانون و ماده ۱۳ آئین نامه قانون تعیین تکلیف وضعیت ثبتی اراضی و ساختمان های فاقد سند رسمی

برابر رای شماره ۲۰۰۰۳۶۱-۱۴۰۲/۰۱/۰۷ موضوع قانون تعیین تکلیف وضعیت ثبتی اراضی و ساختمان های فاقد سند رسمی مستقر در واحد ثبتی حوزه ثبت ملک کازرون تصرفات مالکانه بلامعارض متقاضی آقای جانقلی انصاری فرزند اله داد به شماره شناسنامه ۱۱ صادره از کازرون در ششدانگ یک قطعه زمین مزروعی به مساحت ۱۰۶۱۲/۲۸ مترمربع پلاک ۴۱۵ فرعی از ۸ اصلی مفروز و مجزی شده از پلاک ۸ اصلی قطعه ۱۱ واقع در بخش ۷ فارس کازرون خریداری از مالک رسمی (بیواسطه آقای اله داد انصاری بعنوان ورثه و سهم الحصه خود متقاضی) محرز گردیده است. لذا به منظور اطلاع عموم مراتب در دو نوبت به فاصله ۱۵ روز آگهی می شود در صورتی که اشخاص نسبت به صدور سند مالکیت متقاضی اعتراضی داشته باشند می توانند از تاریخ انتشار اولین آگهی به مدت دو ماه اعتراض خود را به این اداره تسلیم و پس از اخذ رسید، ظرف مدت یک ماه از تاریخ تسلیم اعتراض، دادخواست خود را به مراجع قضایی تقدیم نمایند. بدیهی است در صورت انقضای مدت مذکور و عدم وصول اعتراض طبق مقررات سند مالکیت صادر خواهد شد.

تاریخ انتشار نوبت اول:۱۴۰۲/۰۲/۰۵ تاریخ انتشار نوبت دوم:۱۴۰۲/۰۲/۲۰ ۴۰۶۰۰ ۷۸ م الف

رضا رجبی زاده – رئیس ثبت اسناد و املاک کازرون

آگهی موضوع ماده ۳ قانون و ماده ۱۳ آئین نامه قانون تعیین تکلیف وضعیت ثبتی اراضی و ساختمان های فاقد سند رسمی

برابر رای شماره ۱۴۰۲۶۰۳۱۱۰۳۰۰۰۰۸۶-۱۴۰۲/۰۲/۱۲ هیات موضوع قانون تعیین تکلیف وضعیت ثبتی اراضی و ساختمان های فاقد سند رسمی مستقر در واحد ثبتی حوزه ثبت ملک آباده تصرفات مالکانه بلامعارض آقای مهدی رعیتی فرزند محمد بشناسنامه شماره ۲۴۱۱۵۰۵۸۸۴ صادره از حوزه مرکزی آباده درخصوص ششدانگ یکباب خانه به مساحت ۲۰۳/۹۵ مترمربع تحت پلاک ۹۹۲۲/۲۲۴۶ مجزا شده از پلاک ۹۹۲۲/۲۸۱ واقع در بخش ۱۵ فارس شهرستان آباده از مالکیت خانم فاطمه سلطان صالحی (که در آگهی قبلی بعلت بروز سهو قلم آقای عباس صالحی ذکر گردیده بود) جهت اطلاع عموم در دو نوبت به فاصله ۱۵ روز آگهی می شود در صورتی که اشخاص نسبت به صدور سند مالکیت متقاضی اعتراضی داشته باشند می توانند از تاریخ انتشار اولین آگهی به مدت دو ماه اعتراض خود را به این اداره تسلیم و پس از اخذ رسید، ظرف مدت یک ماه از تاریخ تسلیم اعتراض، دادخواست خود را به مراجع قضایی تقدیم نمایند. بدیهی است در صورت انقضای مدت مذکور و عدم وصول اعتراض طبق مقررات سند مالکیت صادر خواهد شد.

تاریخ انتشار نوبت اول:۱۴۰۲/۰۲/۲۰ تاریخ انتشار نوبت دوم:۱۴۰۲/۰۳/۰۴

۴۰۷۰۳/۱۹۶۸۰۷۴ ۳۵ م الف

هدایت فروغی – رئیس ثبت اسناد و املاک آباده

آگهی مفقودی

شناسنامه خودرو سایپا هاچ بک مدل ۱۴۰۰ رنگ سفید – قرمز به شماره پلاک ۸۳ ۹۳۵ س ۶۶ به شماره موتور M۱۵۹۴۱۶۳۰۲ و شماره شاسی NAPX۲۱۲AAM۱۰۷۷۵۲۵ به نام اسماعیل عباسی به شماره ملی ۶۵۷۹۸۰۱۵۸۱ مفقود گردیده و از درجه اعتبار ساقط می باشد.

۴۰۷۰۷/۱۹۶۸۰۷۵

آگهی فقدان سند مالکیت بخش ۴ شیراز

آقای عباس عباسی به موجب وکالتنامه ۱۷۵۷۴۶-۱۴۰۱/۱۱/۰۳ دفتر ۷۳ شیراز به اصالت از طرف خود و وکالت از طرف ورثه خانم اشرف عباسی نژاد کوشک قاضی با ارائه گواهی حصر وراثت ۹۷۰۹۹۷۷۱۴۳۸۰۰۹۲۹-۱۳۹۷/۱۰/۰۱ شعبه ۳۳ شورای حل اختلاف شیراز و با تسلیم دو برگ استشهادیه که در دفتر اسناد رسمی شماره ۷۳ شیراز تنظیم گردیده است مدعی است که تعداد یک جلد سند مالکیت مربوط به اعیانی ششدانگ پلاک ۱۵۸۵ فرعی از ۱۸۶۶ واقع در بخش چهار شیراز که ذیل ثبت ۲۰۱۱۹ صفحه ۵۸۳ دفتر ۴۵۱ املاک به نام خانم اشرف عباسی نژاد کوشک قاضی ثبت و سند چاپی ۰۴۵۵۰۷۱ سری الف/۱۶-۸۸ صادر و به موجب سند رهنی ۴۳۴-۱۳۸۹/۰۶/۱۵ دفتر ۱۵۰۲ تهران در قبال مبلغ هشتصد و سی و پنج میلیون ریال نزد بانک ملت در رهن است و به علت سهل انگاری مفقود گردیده است و نامبرده تقاضای صدور سند المثنی نموده است مراتب طبق ماده ۱۲۰ اصلاحی آئین نامه قانون ثبت آگهی می شود که هرکس نسبت به ملک مورد آگهی معامله ای کرده و یا مدعی وجود سند مالکیت نزد خود می باشد تا ده روز پس از انتشار آگهی به ثبت محل مراجعه و اعتراض خود را ضمن ارائه اصل سند مالکیت یا خلاصه معامله تسلیم نماید و اگر ظرف مدت مقرر اعتراضی نرسیده و یا در صورت اعتراض اصل سند ارائه نشود اداره ثبت سند مالکیت المثنی را طبق مقررات صادر و به متقاضی تسلیم خواهد کرد.

۴۰۶۹۷ ۱۵۶ م الف

مجتبی فخار – رئیس واحد ثبتی حوزه ثبت ملک شیراز ناحیه ۲

آگهی مزایده فروش ۷۹۹۱ مترمربع اراضی ملک زاد شهر صدرا (۵-۱۴۰۲)

نوبت اول: ۲۰ / ۰۲ / ۱۴۰۲ نوبت دوم: ۳۰ /۰۲ / ۱۴۰۲

شهرداری صدرا در نظر دارد ۷۹۹۱ مترمربع سهم خدمات شهرداری از باب تفکیک پلاک ثبتی ۲۵۴۷۳ /۸ اراضی ملک زاد شهر صدرا (دو قطعه به ترتیب ۶۰۱۶ مترمربع و ۱۹۷۵ مترمربع)را در قالب مزایده طبق مشخصات و شرایط قید شده در اسناد مزایده از طریق سامانه تدارکات الکترونیکی دولت واگذار نماید.کلیه مراحل برگزاری مزایده از دریافت اسناد تا ارائه پیشنهاد مزایده گران از طریق درگاه سامانه الکترونیکی دولت(ستاد) به آدرس www.setadiran.ir انجام خواهد شد و لازم است مزایده گران در صورت عدم عضویت قبلی، مراحل ثبت نام در سایت مذکور و دریافت گواهی امضای الکترونیکی را جهت شرکت در مزایده محقق سازند.

۱- مبلغ برآورد پایه: طبق نظر کارشناسی درج شده در جدول ذیل تعیین گردیده است.

۲- مبلغ تضمین شرکت در مزایده: جهت هر قطعه زمین در جدول ذیل که مبلغ تضمین جداگانه مشخص گردیده و متقاضی موظف است به صورت ضمانت نامه بانکی با اعتبار حداقل ۳ ماهه یا فیش واریزی نقدی به حساب ۱۰۰۸۳۰۶۷۰۰۸۸ بانک شهر شعبه صدرا به نام سپرده شهرداری صدرا باشد.

ردیف	UTM	متراژ (مترمربع)	کاربری	براورد(ریال)	تضمین شرکت در مزایده(ریال)
۱	X : ۶۳۷۳۱۳ Y : ۳۳۰۰۲۵۱	۶۰۱۶	مسکونی	۱۵۰،۴۰۰،۰۰۰،۰۰۰	۷،۵۲۰،۰۰۰،۰۰۰
۲	X : ۶۳۷۳۳۲ Y :۳۳۰۰۲۴۸	۱۹۷۵	مسکونی	۴۳،۴۵۰،۰۰۰،۰۰۰	۲،۱۷۳،۰۰۰،۰۰۰

۳- مبلغ خرید اسناد ۲،۴۰۰،۰۰۰ ریال به حساب ۱۰۰۸۰۵۸۹۱۴۱۲ نزد بانک شهر در سامانه ستاد ایران می باشد.

۴- سپرده نفرات اول، دوم و سوم در صورتی که حاضر به انعقاد قرارداد نشوند به نفع شهرداری صدرا ضبط خواهد شد.

۵- هزینه درج آگهی نوبت اول و دوم و هزینه کارشناس رسمی دادگستری بر عهده برنده مزایده می باشد.

۶- شهرداری در رد یا قبول هریک از پیشنهادات مختار خواهد بود.

۷- سایر شرایط و جزئیات در اسناد مزایده مندرج است.

۸- تاریخ انتشار اسناد در سامانه تدارکات الکترونیکی دولت مورخ ۲۰ /۰۲ /۱۴۰۲ از ساعت ۹ می باشد.

۹- آخرین مهلت دریافت اسناد از سایت تا ساعت ۱۰ مورخ ۳۰ /۰۲ /۱۴۰۲ می باشد .

۱۰- آخرین مهلت ارائه پیشنهادات و ثبت اسناد و مدارک در سامانه تا ساعت ۱۱ مورخ ۰۹ /۰۳ /۱۴۰۲ می باشد.

۱۱- زمان بازگشایی پاکت ها در ساعت ۱۲ مورخ ۰۹ /۰۳ /۱۴۰۲ می باشد.

متقاضیان می بایست مدارک پاکت های الف- ب-ج در سامانه بارگذاری نمایند. شهرداری از دریافت حضوری پاکات طبق قانون معذور می باشد و فقط اصل ضمانت نامه را پس از بارگذاری در سایت (پاکت الف) به صورت فیزیکی تا ساعت ۱۱ مورخ ۰۹ /۰۳ /۱۴۰۲ در پاکت سربسته و با درج کامل مشخصات شرکت و شماره تماس به واحد دبیرخانه مرکزی شهرداری صدرا به آدرس: استان فارس- شهر صدرا- بلوار پاسداران ساختمان مرکزی شهرداری صدرا کد پستی ۷۱۹۹۴۳۳۸۶۹ تحویل نمایند. شماره تماس ۳۶۴۱۴۴۱۴-۰۷۱ واحد امور قراردادها. اطلاعات تماس سامانه ستاد جهت انجام مراحل عضویت در سامانه: مرکز تماس ۴۱۹۲۴-۰۲۱ دفتر ثبت نام ۸۸۹۶۹۷۳۷-۸۵۱۹۳۷۶۸

۱۴۹۳۹۹۱ ۴۰۷۰۶

بهزاد پرنیان–شهردار صدرا

آگهی مناقصه و ارزیابی کیفی

شماره آگهی مناقصه در سامانه تدارکات الکترونیکی دولت: ۲۰۰۲۰۰۵۶۶۹۰۰۰۰۱۱

نوع فراخوان : ارزیابی کیفی و مناقصه عملیات کارگذاری لوله مجموعه گرمه شهرستان مرودشت

شرکت آبفا استان فارس در نظر دارد از طریق ارزیابی کیفی و مناقصه عمومی یک مر حله ای نسبت به انتخاب پیمانکاران واجد شرایط با رتبه حداقل ۵ در رشته آب جهت پروژ عملیات کارگذاری لوله مجموعه گرمه شهرستان مرودشت اقدام نماید .

۱)محل پروژه : شهرستان مرودشت ۲)مدت اجرا ء پروژه : ۳ ماه ۳) مبلغ برآورد : ۱۷،۷۰۳،۴۶۶،۵۸۱ ریال

۴)محل اخذ اسناد : سامانه تدارکات الکترونیکی دولت به آدرس www.setadiran.ir

۵)تاریخ نهایی اخذ اسناد: ۱۴۰۲/۰۲/۲۳ ۶)تاریخ نهایی قبول پیشنهادات: ۱۴۰۲/۰۳/۰۳

۷)تاریخ کمیسیون باز گشایی پاکات ارزیابی: ۱۴۰۲/۰۳/۰۶ و تاریخ بازگشایی پاکات الف و ج : ۱۴۰۲/۰۳/۰۸

۸)به پیشنهادهای فاقد امضاء ،مشروط،مخدوش و پیشنهاداتی که بعد از انقضاء مدت مقرردر مناقصه ارائه شود ترتیب اثر داده نخواهد شد.

۹)مبلغ تضمین شرکت در مناقصه ۸۸۵،۱۷۵،۰۰۰ ریال .

۱۰) قیمت اسناد ۲۰۰۰۰۰۰ (ریال) به حساب ۰۱۱۱۹۳۰۰۳۲۰۰۸ بانک صادرات به شناسه پرداخت ۱۳۱۳۲۹۹۰۰۱۴۰۰۵بنام شرکت آب و فاضلاب استان فارس که حتما از طریق سامانه تدارکات الکترونیکی دولت انجام پذیرد.

۱۱)اعتبارات طرح از محل تکمیل و احداث مجتمع های آبرسانی روستایی شهرستان مرودشت می باشد.

۱۲)نوع تضمین شرکت در مناقصه:ضمانت نامه بانکی (شرکت در فرآیند ارجاع کار) در وجه شرکت آب و فاضلاب استان فارس.(سه ماه اعتبار)

۱۳)سایر اطلاعات و جزئیات مربوطه در اسنادمناقصه درج شده است. ۱۴) هزینه درج دو تا سه نوبت آگهی در روزنامه کثیرالانتشار به عهده برنده مناقصه می باشد .

۱۵) این آگهی در سامانه تدارکات الکترونیکی دولت به آدرس www.setadiran.ir ثبت گردیده فقط پاکاتی قابل قبول و بازگشایی است که شرکت کننده (مناقصه گر) کلیه مدارک را در سامانه بارگذاری و پیشنهاد قیمت را ارائه نموده باشد، پاکت الف شامل ضمانتنامه شرکت در فرآیند ارجاع کار بایستی قبل از اتمام ساعت تحویل اسناد در سامانه تدارکات دولت تحویل دبیرخانه شرکت آب و فاضلاب استان فارس به آدرس زیر گردد.

آدرس : شیراز – میدان مطهری – بلوار شهید قدوسی غربی- تلفن :۵-۳۸۴۳۵۱۵۲ نمابر : ۳۸۴۳۵۱۶۶

وب سایت جهت باز بینی آگهی مناقصه www.abfa-fars.ir می باشد. تاریخ آگهی نوبت اول ۱۴۰۲/۰۲/۱۸ و نوبت دوم ۱۴۰۲/۰۲/۲۰

۱۴۹۲۴۰۷ ۴۰۶۷۲

شرکت آبفا استان فارس

آگهی موضوع ماده ۳ قانون و ماده ۱۳ آئین نامه قانون تعیین تکلیف وضعیت ثبتی اراضی و ساختمان های فاقد سند رسمی

برابر رای ۱۴۰۲۶۰۳۱۱۰۳۴۰۰۰۳۷۰ مورخه ۱۴۰۲/۰۲/۰۶ هیات اول موضوع قانون تعیین تکلیف وضعیت ثبتی اراضی و ساختمان های فاقد سند رسمی مستقر در واحد ثبتی حوزه ثبت ملک شیراز ناحیه دو تصرفات مالکانه بلامعارض متقاضی خانم گل آفرین خاکسار فرزند نوروز به شماره شناسنامه ۱۳ و ملی ۲۲۹۹۴۵۰۵۸۰ صادره از شیراز در ششدانگ یک باب ساختمان به مساحت ۳۰۲/۰۸ مترمربع پلاک فرعی ۴۲۲۹ از ۲۰۶۹ اصلی مفروز و مجزا شده از پلاک ۳۶۱ فرعی از ۲۰۶۹ اصلی واقع در بخش چهار شیراز خریداری از مالک رسمی احمد فرزین راد محرز گردیده است. لذا به منظور اطلاع عموم جهت اطلاع عموم مراتب در دو نوبت به فاصله ۱۵ روز آگهی می شود در صورتی که اشخاص نسبت به صدور سند مالکیت متقاضی اعتراضی داشته باشند می توانند از تاریخ انتشار اولین آگهی به مدت دو ماه اعتراض خود را به این اداره تسلیم و پس از اخذ رسید، ظرف مدت یک ماه از تاریخ تسلیم اعتراض، دادخواست خود را به مراجع قضایی تقدیم نمایند. بدیهی است در صورت انقضای مدت مذکور و عدم وصول اعتراض طبق مقررات سند مالکیت صادر خواهد شد.

تاریخ انتشار نوبت اول:۱۴۰۲/۰۲/۲۰ تاریخ انتشار نوبت دوم:۱۴۰۲/۰۳/۰۴

۴۰۶۹۸/۱۹۶۸۰۷۳ ۱۵۷ م الف

مجتبی فخار – رئیس واحد ثبتی حوزه ثبت ملک شیراز ناحیه ۲

روزنامه طلوع آگهی و مشترک می‌پذیرد

۰۷۱ – ۳۲۳۴۴۷۷۲