روزنامه طلوع

تاریخ ۱ اسفند ۱۴۰۲ سه‌شنبه

صفحه ۶ | شماره ۳۸۶۱ | سال بیست و نهم

ضرب‌المثل‌های جهان

ازدواج زودش اشتباه بزرگی و دیرش اشتباه بزرگتری است

فرانسوی

نتایج امیدبخش یک واکسن سرطان مبتنی بر آلبومین

واکسن سرطان مبتنی بر آلبومین نتایج امیدوارکننده‌ای را در آزمایش‌ها نشان داده است.

به گزارش ایسنا، سال‌ها، وعده واکسن‌های درمانی سرطان با ایده آموزش سیستم ایمنی بدن برای از بین بردن تومورها و جلوگیری از عود مجدد به‌طور وسوسه‌انگیزی وجود داشته است. با این حال، علی‌رغم تحقیقات و آزمایش‌های گسترده، این واکسن‌ها از لحاظ تاریخی کمتر از انتظارات عمل کرده‌اند و حتی در محیط‌های بالینی نیز قادر به تحریک یک پاسخ ایمنی قوی نبوده‌اند.

به نقل از آی‌ای، دارل اروین، استاد بخش مهندسی بیولوژیکی و علوم مواد و مهندسی مواد و یکی از اعضای مؤسسه کخ برای تحقیقات یکپارچه سرطان در موسسه فناوری ماساچوست می‌گوید: کارهای زیادی برای مؤثرتر کردن واکسن‌های سرطان انجام شده است.

هایپنگ لیو، فوق دکترای آزمایشگاه ایروین، تقریبا ۱۵ سال پیش به بررسی این مشکل پرداخت و متوجه ناتوانی واکسن‌های پپتیدی در رسیدن به غدد لنفاوی در مقادیر کافی شد که منجر به پاسخ‌های ایمنی ضعیف می‌شد و مانعی برای موفقیت واکسن‌های سرطان بود.

اکتشاف لیو به کشف شگفت انگیزی در هنگام آزمایش نانوذرات میسلی برای تحویل پپتید منجر شد. بر خلاف انتظارات، میسل‌های کنترلی با پیوند ضعیف، پاسخ ایمنی غیرمنتظره‌ای قوی ایجاد کردند که توجه ایروین را برانگیخت. لیو به تحقیقات خود ادامه داد و نقاط بین رفتار غدد لنفاوی و تعامل آنها با آلبومین که رایج‌ترین پروتئین در خون و مایعات بافتی است را به هم متصل کرد.

این کشف باعث شد محققان واکسنی بسازند که با استفاده از دنباله‌های لیپیدی به اتصال زنجیره‌های پپتیدی به مولکول‌های آلبومین کمک می‌کند. رویکردی بی‌نظیر که به طور قابل‌توجهی پاسخ سلول‌های T را در مدل‌های موش مبتلا به اچ‌آی‌وی، سرطان پوست و سرطان دهانه رحم ۱۰ برابر بیشتر از پاسخ به پپتیدها به تنهایی افزایش داد. در تجزیه و تحلیل‌های بعدی، پژوهشگران توانستند پاسخ‌های بزرگ‌تری ایجاد کنند. این گروه با ادغام واکسن سرطان با سلول درمانی تی کایمریک گیرنده آنتی‌ژن (CAR T)، موفقیت قابل توجهی در از بین بردن ۶۰ درصد تومورهای جامد در موش نشان دادند که موفقیت بی‌سابقه‌ای برای درمان با سلول‌های تی کایمریک گیرنده آنتی‌ژن در درمان سرطان‌های خون مانند لوسمی تا آن زمان بود.

با این اکتشافات پیشگامانه، ایروین و تیمش شرکت الیسیو تراپیتیکس (Elicio Therapeutics) را در سال ۲۰۱۶ تأسیس کردند و قصد داشتند واکسن خود را از آزمایش‌های روی میز آزمایشگاه به یک درمان آماده برای بیمار تعمیم دهند. این واکسن که اکنون ELI-۰۰۲ نام دارد، یک پلت‌فرم مبتنی بر آلبومین است که پپتیدهای مرتبط با لیپید را با یک ادجوانت ایمنی ترکیب می‌کند و نیاز به سلول‌های تی کایمریک گیرنده آنتی‌ژن را از بین می‌برد.

الیسیو یک کارآزمایی بالینی با نام AMPLIFY-۲۰۱ را در سال ۲۰۲۱ آغاز کرد و سرطان‌هایی را با جهش در ژن کِی‌رَس، به ویژه بر روی آدنوکارسینوم مجرای پانکراس (PDAC) هدف قرار داد. این سرطان که به تهاجمی بودن و گزینه‌های درمانی محدود شناخته شده است، چالش مهمی بود. با این حال، ELI-۰۰۲ با هدف قرار دادن همزمان هفت نوع کِی‌رَس (KRAS)، که بخش قابل توجهی از موارد آدنوکارسینوم مجرای پانکراس را پوشش می‌دهد، نتایج امیدوار کننده‌ای داشت.

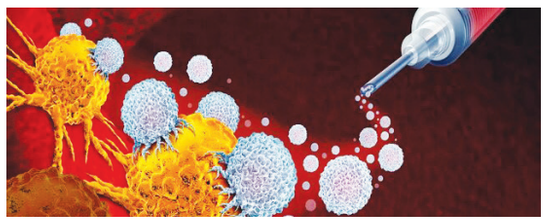

در سال ۲۰۲۴، این گروه نتایج کارآزمایی بالینی فاز یک را در مجله Nature Medicine منتشر کرد که نوری از امید را برای واکسن درمانی سرطان ارائه کرد که می‌تواند به خوبی کار کند.

در میان ۲۵ بیمار در کارآزمایی، ۸۴ درصد افزایش قابل توجهی در سلول‌های T ضد تومور نشان دادند که ۲۴ درصد نشانگرهای زیستی خون باقیمانده تومور در آن‌ها از بین رفت. بیمارانی که پاسخ ایمنی قوی داشتند، ۸۶ درصد کاهش خطر پیشرفت یا مرگ از سرطان را تجربه کردند که به پتانسیل واکسن برای جلوگیری از عود سرطان اشاره دارد.

آگهی نوبتی سه ماهه سوم سال ۱۴۰۲ شهرستان کازرون

برابر با مقررات ماده ۱۲ قانون ثبت وماده ۵۹ آیین نامه قانون مذکور اشخاصی که نسبت به املاک مجهول المالک درخواست ثبت نموده اند با ذکر نام و نام خانوادگی و شماره و مقدار و نوع و محل وقوع ملک به شرح زیر آگهی میشود :

قطعه یک بخش ۷ فارس کازرون

پلاک ۳۸۲۳ قطعه یک : خانم زهرا عبادی پور فرزند عبدالصمد نسبت به ششدانگ یکباب خانه به مساحت ۳۷/۰۲ متر مربع واقع در قطعه یک بخش ۷ فارس کازرون .

لذا طبق ماده ۱۶ و ۱۷ قانون ثبت و ماده ۸۶ آیین نامه قانون مذکور هر کس نسبت به رقبه فوق واخواهی دارد و یا قبل ازانتشار این آگهی اقامه دعوی نموده و در دادگاه مطرح میباشد میتواند دادخواست اعتراض و یا گواهی نامه دادگاه مشعر بر طرح دعوی خود ظرف مدت ۹۰ روز از تاریخ انتشار اولین نوبت آگهی(۱۴۰۲/۱۱/۰۱)را به اداره ثبت اسناد و املاک کازرون تقدیم نماید و حداکثر ظرف مدت یکماه از تاریخ تسلیم اعتراض به اداره ثبت اسناد و املاک کازرون دادخواست اعتراض خود را به مراجع ذیصلاح قضایی تقدیم و گواهی لازم اخذ و به این اداره تحویل نمایند و الا حق او ساقط و متقاضی ثبت یا نماینده قانونی او میتواند به دادگاه مراجعه و گواهی عدم تقدیم دادخواست اعتراض اخذ و جهت ادامه عملیات ثبتی به این اداره تسلیم نمایید تحدید حدود رقبات فوق الذکر برابر با ماده ۱۴ و ۱۵ قانون ثبت بعمل خواهد آمد واخواهی مجاورین نسبت به حدود ارتفاقی برابر با ماده ۲۰ قانون ثبت پذیرفته خواهد شد این آگهی به فاصله ۳۰ روز در دو نوبت منتشر خواهد شد .

تاریخ انتشار نوبت اول : ۱۴۰۲/۱۱/۰۱ تاریخ انتشار نوبت دوم :۱۴۰۲/۱۲/۰۱

۱۶۴۳۸۲۲ ۴۲۶۶۱

رضا رجبی زاده –مدیر واحد ثبتی حوزه ثبت ملک کازرون

آگهی نوبتی سه ماهه سوم سال ۱۴۰۲بخش ۸ فارس شهرستان فراشبند

به موجب ماده ۱۱ و ۱۲ قانون ثبت و ماده ۵۹ آئین نامه قانون مذکور اسامی اشخاصی که نسبت به املاک مجهول المالک واقع در بخش ۸ فارس شهرستان فراشبند در سه ماهه سوم سال ۱۴۰۲ قبول درخواست ثبت گردیده به شرح ذیل به ترتیب ذکر شماره پلاک و نام و نام خانوادگی مالک مقدار و نوع و محل وقوع ملک جهت اطلاع عموم به شرح ذیل آگهی می گردد :

۱-پلاک ۱۲۳۱/۸۳۶۱ مجزا شده از پلاک ۱۲۳۱/۴۱آقای ناصر رضایی فرزند مرتضی ششدانگ یک باب خانه به مساحت ۴۰۸/۶ متر مربع واقع در شهرستان فراشبند قطعه ۶ بخش ۸ فارس

۲- پلاک ۱۲۳۱/۸۳۶۲مجزاشده ازپلاک ۱۲۳۱/۳۷۰ آقای مسعود قاسمی فرزند شاه ویس ششدانگ یک باب مغازه به مساحت ۶۴مترمربع واقع شهرستان فراشبند قطعه ۶ بخش ۸ فارس

برابر مواد ۱۶ و ۱۷ قانون ثبت هر کس نسبت به رقبات بالا واخواهی دارد یا قبل از انتشار آگهی اقامه دعوی نموده و در دادگاه مطرح رسیدگی است می تواند دادخواست واخواهی و یا گواهی دادگاه مشعر بر طرح جریان دعوی خود را ظرف مدت ۹۰ روز نسبت به آگهی نوبتی و ۳۰ روز نسبت به آگهی اصلاحی به اداره ثبت اسناد و املاک شهرستان فراشبند تسلیم و رسید دریافت نماید در غیر اینصورت حق او ساقط خواهد شد و تحدید حدود املاک فوق برابر مقررات مواد ۱۴ و ۱۵ قانون ثبت بعداً به عمل خواهد آمد واخواهی نسبت به حدود و حقوق ارتفاقی برابر ماده ۲۰ قانون ثبت پذیرفته خواهد شد./۰

تاریخ انتشار نوبت اول : ۱۴۰۲/۱۱/۰۱ تاریخ انتشار نوبت دوم : ۱۴۰۲/۱۲/۰۱

۱۶۴۰۴۲۰ ۴۲۶۶۰ ۱۳۴ م الف

امید حسینی – رئیس اداره ثبت اسناد و املاک فراشبند

آگهی موضوع ماده ۳ و ماده ۱۳ آئین نامه قانون تعیین تکلیف وضعیت ثبتی اراضی و ساختمان های فاقد سند رسمی

برابر رای ۱۴۰۲۶۰۳۱۱۰۳۴۰۰۵۷۳۳ مورخه ۱۴۰۲/۰۷/۱۸ هیات اول موضوع قانون تعیین تکلیف وضعیت ثبتی اراضی و ساختمان های فاقد سند رسمی مستقر در واحد ثبتی حوزه ثبت ملک شیراز ناحیه دو تصرفات مالکانه بلامعارض متقاضی خانم سکینه کاظمی فرزند رضا به شماره شناسنامه ۳۵۶۸ و ملی ۵۱۳۹۵۳۰۳۳۳ صادره از بوانات در ششدانگ یک باب ساختمان به مساحت ۱۲۰/۵۳ مترمربع پلاک ۵۵۹۳ فرعی از ۲۰۸۶ اصلی مفروز و مجزا شده از پلاک ۱۴۳ فرعی از ۲۰۸۶ اصلی واقع در بخش چهار شیراز خریداری از مالک رسمی در ازاء حصه مشاعی متقاضی محرز گردیده است. لذا به منظور اطلاع عموم مراتب در دو نوبت به فاصله ۱۵ روز آگهی می شود در صورتی که اشخاص نسبت به صدور سند مالکیت متقاضی اعتراضی داشته باشند می توانند از تاریخ انتشار اولین آگهی به مدت دو ماه اعتراض خود را به این اداره تسلیم و پس از اخذ رسید، ظرف مدت یک ماه از تاریخ تسلیم اعتراض، دادخواست خود را به مراجع قضایی تقدیم نمایند. بدیهی است در صورت انقضای مدت مذکور و عدم وصول اعتراض طبق مقررات سند مالکیت صادر خواهد شد.

تاریخ انتشار نوبت اول:۱۴۰۲/۱۱/۱۶ تاریخ انتشار نوبت دوم:۱۴۰۲/۱۲/۰۱ ۴۲۷۵۸/۱۹۶۹۶۸۰ ۳۹۶۲ م الف

مجتبی فخار – رئیس واحد ثبتی حوزه ثبت ملک شیراز ناحیه ۲

آگهی موضوع ماده ۳ و ماده ۱۳ آئین نامه قانون تعیین تکلیف وضعیت ثبتی اراضی و ساختمان های فاقد سند رسمی

برابر رای ۲۰۰۵۲۷۵ مورخ ۱۴۰۲/۱۰/۲۱ موضوع قانون تعیین تکلیف وضعیت ثبتی اراضی و ساختمان های فاقد سند رسمی مستقر در واحد ثبتی تصرفات مالکانه بلامعارض خانم شریعت محمدیان فر فرزند لطف اله به شماره شناسنامه ۳۰۷۷۱ کدملی ۲۳۷۰۳۰۵۹۰۸ صادره از کازرون در ششدانگ یک قطعه زمین غیر محصور مسکونی به مساحت ۱۱۳۹/۰۶ مترمربع پلاک ۱۳۰۳ فرعی از ۱۰۳ اصلی مفروز و مجزا شده از پلاک ۱۰ فرعی از ۱۰۳ اصلی قطعه ۴ واقع در بخش هفت فارس کازرون انتقال ملک از سهم الحصه خود متقاضی در پلاک مزبور و تصرفات متقاضی نسبت به مورد تقاضا محرز می گردد. لذا به منظور اطلاع عموم مراتب در دو نوبت به فاصله ۱۵ روز آگهی می شود در صورتی که اشخاص نسبت به صدور سند مالکیت متقاضی اعتراضی داشته باشند می توانند از تاریخ انتشار اولین آگهی به مدت دو ماه اعتراض خود را به این اداره تسلیم و پس از اخذ رسید، ظرف مدت یک ماه از تاریخ تسلیم اعتراض، دادخواست خود را به مراجع قضایی تقدیم نمایند. بدیهی است در صورت انقضای مدت مذکور و عدم وصول اعتراض طبق مقررات سند مالکیت صادر خواهد شد.

تاریخ انتشار نوبت اول:۱۴۰۲/۱۱/۱۶ تاریخ انتشار نوبت دوم:۱۴۰۲/۱۲/۰۱ ۴۲۷۶۹ ۸۱۵ م الف

رضا رجبی زاده – رئیس ثبت اسناد و املاک کازرون

آگهی موضوع ماده ۳ و ماده ۱۳ آئین نامه قانون تعیین تکلیف وضعیت ثبتی اراضی و ساختمان های فاقد سند رسمی

برابر رای ۱۴۰۲۶۰۳۱۱۰۳۴۰۰۸۶۶۵ مورخه ۱۴۰۲/۱۰/۳۰ هیات اول موضوع قانون تعیین تکلیف وضعیت ثبتی اراضی و ساختمان های فاقد سند رسمی مستقر در واحد ثبتی حوزه ثبت ملک شیراز ناحیه دو تصرفات مالکانه بلامعارض متقاضی آقای حسین حسینی عیدویه فرزند سلیم به شماره شناسنامه ۳۹۷ و ملی ۲۴۷۰۴۲۴۲۷۵ صادره از جهرم در ششدانگ اعیان یک باب خانه به مساحت ۲۰۷/۵۲ مترمربع پلاک فرعی ۵۶۰۳ از ۲۰۸۶ اصلی مفروز و مجزا شده از پلاک ۱۲۱ فرعی از ۲۰۸۶ اصلی واقع در بخش چهار شیراز خریداری از مالک رسمی اداره اوقاف محرز گردیده است. لذا به منظور اطلاع عموم مراتب در دو نوبت به فاصله ۱۵ روز آگهی می شود در صورتی که اشخاص نسبت به صدور سند مالکیت متقاضی اعتراضی داشته باشند می توانند از تاریخ انتشار اولین آگهی به مدت دو ماه اعتراض خود را به این اداره تسلیم و پس از اخذ رسید، ظرف مدت یک ماه از تاریخ تسلیم اعتراض، دادخواست خود را به مراجع قضایی تقدیم نمایند. بدیهی است در صورت انقضای مدت مذکور و عدم وصول اعتراض طبق مقررات سند مالکیت صادر خواهد شد.

تاریخ انتشار نوبت اول:۱۴۰۲/۱۲/۰۱ تاریخ انتشار نوبت دوم:۱۴۰۲/۱۲/۱۶ ۴۲۸۶۲/۱۹۶۹۷۳۲ ۳۹۲۸ م الف

مجتبی فخار – رئیس واحد ثبتی حوزه ثبت ملک شیراز ناحیه ۲

آگهی موضوع ماده ۳ و ماده ۱۳ آئین نامه قانون تعیین تکلیف وضعیت ثبتی اراضی و ساختمان های فاقد سند رسمی

برابر رای ۱۴۰۲۶۰۳۱۱۰۳۴۰۰۸۷۹۴ مورخه ۱۴۰۲/۱۱/۰۷ هیات اول موضوع قانون تعیین تکلیف وضعیت ثبتی اراضی و ساختمان های فاقد سند رسمی مستقر در واحد ثبتی حوزه ثبت ملک شیراز ناحیه دو تصرفات مالکانه بلامعارض متقاضی آقای محمود رضا حسنی فرزند عبدالعلی به شماره شناسنامه ۸۳۳۵ و ملی ۲۳۰۰۲۳۸۵۷۸ صادره از شیراز در ششدانگ اعیان یکباب خانه متروکه با عرصه وقف به مساحت ۱۱۷/۱۰ مترمربع پلاک فرعی ۱۵۱۱۸ از ۲۰۷۰ اصلی مفروز و مجزا شده از پلاک ۲۰۷۰ اصلی واقع در بخش چهار شیراز خریداری از مالک رسمی اداره اوقاف محرز گردیده است. لذا به منظور اطلاع عموم مراتب در دو نوبت به فاصله ۱۵ روز آگهی می شود در صورتی که اشخاص نسبت به صدور سند مالکیت متقاضی اعتراضی داشته باشند می توانند از تاریخ انتشار اولین آگهی به مدت دو ماه اعتراض خود را به این اداره تسلیم و پس از اخذ رسید، ظرف مدت یک ماه از تاریخ تسلیم اعتراض، دادخواست خود را به مراجع قضایی تقدیم نمایند. بدیهی است در صورت انقضای مدت مذکور و عدم وصول اعتراض طبق مقررات سند مالکیت صادر خواهد شد.

تاریخ انتشار نوبت اول:۱۴۰۲/۱۲/۰۱ تاریخ انتشار نوبت دوم:۱۴۰۲/۱۲/۱۶ ۴۲۸۶۱/۱۹۶۹۷۳۱ ۳۹۲۹ م الف

مجتبی فخار – رئیس واحد ثبتی حوزه ثبت ملک شیراز ناحیه ۲

آگهی مناقصه عمومی
۱۴۰۲-۱۵۴۶

نوبت اول:۱۴۰۲/۱۲/۰۱ طلوع نوبت دوم:۱۴۰۲/۱۲/۰۲ سبحان

شهرداری منطقه ۹ شیراز در نظر دارد اجرای عملیات احداث بوستان ساحلی طلاییه را از طریق برگزاری مناقصه عمومی در سامانه تدارکات الکترونیکی دولت (ستاد) با شماره فراخوان۲۰۰۲۰۹۶۶۸۸۰۰۱۲۰۸بهاشخاص واجد شرایط واگذار نماید. لذا از کلیه متقاضیان دعوت به عمل می آید با مراجعه به آدرس WWW.Setadiran.ir نسبت به دریافت اسناد مناقصه و تحویل آن اقدام نمایند. در صورت عدم عضویت قبلی ، ثبت نام در سامانه مذکور و دریافت گواهی امضای الکترونیکی صاحبان امضائ مجاز از سوی متقاضیان جهت شرکت در مناقصه الزامی است. ضمناً در صورت نیاز به اطلاعات بیشتر شماره تلفن: ۳۸۴۱۲۴۳۲ آماده پاسخ گویی می‌باشد.

-مبلغ برآورد: ۸۹۰،۹۳۵،۷۶۶،۰۵۳ ریال -مدت قرارداد : ۱۶ ماه

-شرایط شرکت کنندگان : متقاضیان دارای حداقل رتبه ۴ در رشته ابنیه از سازمان برنامه و بودجه کشور و سابقه مرتبط با موضوع مناقصه ، ارائه گواهینامه تایید صلاحیت ایمنی از اداره کل تعاون، کار و رفاه اجتماعی

-محل انجام کار: بلوار طلاییه روبروی خیابان پور بهمن جنب رودخانه چناراهدار

-مبلغ سپرده شرکت در مناقصه ۴۵/۰۰۰/۰۰۰/۰۰۰ ریال بصورت ضمانت نامه بانکی یا فیش واریزی نقدی بحساب سپرده ۱۰۰۸۰۵۵۰۴۷۴۲ کد مرجع ۱۰۱۰۱۲ بانک شهر بنام شهرداری شیراز

-ضمانتنامه به نفع شهرداری منطقه ۹ شیراز با شناسه ملی: ۱۴۰۰۲۰۹۱۶۷۱ و کداقتصادی: ۴۱۱۳۶۴۸۷۷۴۵۵

-برندگان اول و دوم مناقصه هرگاه حاضر به انعقاد قرارداد نشوند سپرده آنان به ترتیب ضبط خواهد شد.

-در زمان انعقاد قرارداد ۵٪ مبلغ پیشنهادی بعنوان ضمانت حسن اجرای تعهدات بصورت ضمانت نامه بانکی یا فیش واریزی اخذ می گردد.

-آخرین مهلت دریافت (توزیع) اسناد : متقاضیان میتوانند حداکثر تا ساعت ۱۳ روز چهار شنبه مورخ ۱۴۰۲/۱۲/۰۹ از طریق مراجعه به سامانه تدارکات الکترونیکی دولت (ستاد) اسناد مناقصه را دریافت نمایند.

-آخرین مهلت ارائه پیشنهادات و ثبت اسناد و مدارک در سامانه حداکثر تا ساعت ۱۳روز دوشنبه مورخ ۱۴۰۲/۱۲/۲۱ می باشد. شرکت کنندگان می بایست تا قبل از برگزاری کمیسیون سپرده شرکت در مناقصه را به صورت فیزیکی به آدرس شیراز - شهرک فرزانگان - نبش تقاطع طلائیه - شهرداری منطقه ۹ شیراز تحویل نمایند.

-تاریخ و محل بازگشایی پاکات: روز سه شنبه ساعت۱۳ مورخ ۱۴۰۲/۱۲/۲۲ در محل چهارراه خلدبرین، شهرداری منطقه یک طبقه سوم سالن اجتماعات می‌باشد.

-مدت اعتبار پیشنهادها ۳ ماه می باشد.

-هیچگونه وجهی بابت پیش پرداخت داده نخواهد شد.

-بدیهی است هزینه آگهی بعهده برنده مناقصه خواهد بود.

- شهرداری در رد یک یا تمام پیشنهادها مختار میباشد در اینصورت سپرده ها مسترد می گردد.

-شرکت در مناقصه ودادن پیشنهاد به منزله قبول شروط و تکالیف شهرداری موضوع ماده ۱۰ آئین نامه معاملات شهرداری می باشد.

-سایر اطلاعات و جزئیات مربوط به مناقصه در اسناد مناقصه مندرج است.

-آگهی و اطلاعات مربوط به مناقصه از طریق سایت https://shaffaf.shiraz.ir قابل مشاهده می باشد.

-برنده مناقصه موظف به ثبت نام در سایت vendor.shiraz.ir می باشند.

-اطلاعات تماس سامانه ستاد جهت انجام مراحل عضویت در سامانه : مرکز تماس : ۱۴۵۶ ۱۶۷۱۳۷۹ ۴۲۸۶۶

اداره کل ارتباطات و امور بین الملل شهرداری شیراز

آگهی موضوع ماده ۳ و ماده ۱۳ آئین نامه قانون تعیین تکلیف وضعیت ثبتی اراضی و ساختمان های فاقد سند رسمی

برابر رای ۱۴۰۲۶۰۳۱۱۰۳۴۰۰۸۶۲۸ مورخه ۱۴۰۲/۱۰/۲۶ هیات اول موضوع قانون تعیین تکلیف وضعیت ثبتی اراضی و ساختمان های فاقد سند رسمی مستقر در واحد ثبتی حوزه ثبت ملک شیراز ناحیه دو تصرفات مالکانه بلامعارض متقاضی خانم پروانه مرادی کوچی فرزند عباس به شماره شناسنامه و ملی ۲۵۶۰۰۹۱۳۰۵ صادره از فسا در ششدانگ یکباب خانه متروکه به مساحت ۱۹۹/۴۴ مترمربع پلاک فرعی ۸۱۱ از ۲۱۵۶ اصلی مفروز و مجزا شده از پلاک ۲۱۵۶ اصلی واقع در بخش چهار شیراز خریداری از مالک رسمی کاکاجان کشاورز محرز گردیده است. لذا به منظور اطلاع عموم مراتب در دو نوبت به فاصله ۱۵ روز آگهی می شود در صورتی که اشخاص نسبت به صدور سند مالکیت متقاضی اعتراضی داشته باشند می توانند از تاریخ انتشار اولین آگهی به مدت دو ماه اعتراض خود را به این اداره تسلیم و پس از اخذ رسید، ظرف مدت یک ماه از تاریخ تسلیم اعتراض، دادخواست خود را به مراجع قضایی تقدیم نمایند. بدیهی است در صورت انقضای مدت مذکور و عدم وصول اعتراض طبق مقررات سند مالکیت صادر خواهد شد.

تاریخ انتشار نوبت اول:۱۴۰۲/۱۲/۰۱ تاریخ انتشار نوبت دوم:۱۴۰۲/۱۲/۱۶ ۴۲۸۵۳/۱۹۶۹۷۳۰ ۳۹۳۰ م الف

مجتبی فخار – رئیس واحد ثبتی حوزه ثبت ملک شیراز ناحیه ۲

آگهی موضوع ماده ۳ و ماده ۱۳ آئین نامه قانون تعیین تکلیف وضعیت ثبتی اراضی و ساختمان های فاقد سند رسمی

برابر رای ۱۴۰۲۶۰۳۱۱۰۳۴۰۰۷۰۷۸ مورخه ۱۴۰۲/۰۹/۰۱ هیات اول موضوع قانون تعیین تکلیف وضعیت ثبتی اراضی و ساختمان های فاقد سند رسمی مستقر در واحد ثبتی حوزه ثبت ملک شیراز ناحیه دو تصرفات مالکانه بلامعارض متقاضی خانم معصومه بهمنی نژاد فرزند حسین به شماره شناسنامه ۱۷۷۱۱ و ملی ۲۲۹۱۶۸۷۳۰۱ صادره از شیراز در ششدانگ اعیانی یکباب خانه به مساحت ۱۲۵/۱۶ مترمربع پلاک فرعی ۱۵۱۰۹ از ۲۰۷۰ اصلی مفروز و مجزا شده از پلاک ۲۰۷۰ اصلی واقع در بخش چهار شیراز خریداری از مالک رسمی اداره اوقاف محرز گردیده است. لذا به منظور اطلاع عموم مراتب در دو نوبت به فاصله ۱۵ روز آگهی می شود در صورتی که اشخاص نسبت به صدور سند مالکیت متقاضی اعتراضی داشته باشند می توانند از تاریخ انتشار اولین آگهی به مدت دو ماه اعتراض خود را به این اداره تسلیم و پس از اخذ رسید، ظرف مدت یک ماه از تاریخ تسلیم اعتراض، دادخواست خود را به مراجع قضایی تقدیم نمایند. بدیهی است در صورت انقضای مدت مذکور و عدم وصول اعتراض طبق مقررات سند مالکیت صادر خواهد شد.

تاریخ انتشار نوبت اول:۱۴۰۲/۱۲/۰۱ تاریخ انتشار نوبت دوم:۱۴۰۲/۱۲/۱۶ ۴۲۸۶۳/۱۹۶۹۷۲۹ ۳۹۳۱ م الف

مجتبی فخار – رئیس واحد ثبتی حوزه ثبت ملک شیراز ناحیه ۲

روزنامه طلوع آگهی و مشترک می‌پذیرد

۰۷۱ - ۳۲۳۴۴۷۷۲