روزنامه طلوع

تاریخ ۱۱ مهر ۱۴۰۳ چهارشنبه

صفحه ۶ | شماره ۴۰۲۶ | سال سی ام

ضرب‌المثل‌های جهان

آب ممکن است به خواب رود
ولی دشمن بخواب نمی رود

بلغارستانی

آگهی موضوع ماده ۳ قانون و ماده ۱۳ آئین نامه قانون تعیین تکلیف وضعیت ثبتی اراضی و ساختمان های فاقد سند رسمی

برابر رای شماره ۱۴۰۳۶۰۳۱۱۰۰۲۰۰۳۴۵۳ مورخ ۱۴۰۳/۰۶/۰۷ موضوع قانون تعیین تکلیف وضعیت ثبتی اراضی و ساختمان های فاقد سند رسمی مستقر در واحد ثبتی حوزه ثبت ملک کازرون تصرفات مالکانه بلامعارض متقاضی آقای علی هوشمندی فرزند بابر بشماره شناسنامه ۱۶۸۵ کدملی ۵۴۷۹۷۹۱۷۶۱ صادره از کازرون در ششدانگ یک قطعه باغ به مساحت ۱۲۰۰۱/۸۶ مترمربع پلاک ۳۷۰۱ فرعی از ۶۰ اصلی مفروز و مجزا شده از پلاک ۴ فرعی از ۶۰ اصلی قطعه ۳ واقع در بخش هفت فارس کازرون خریداری از مالک رسمی (بی واسطه از آقای حسنعلی هوشمندی فرزند بابر) محرز گردیده است. لذا به منظور اطلاع عموم مراتب در دو نوبت به فاصله ۱۵ روز آگهی می شود در صورتی که اشخاص نسبت به صدور سند مالکیت متقاضی اعتراضی داشته باشند می توانند از تاریخ انتشار اولین آگهی به مدت دو ماه اعتراض خود را به این اداره تسلیم و پس از اخذ رسید ظرف مدت یک ماه از تاریخ تسلیم اعتراض دادخواست خود را به مراجع قضائی تقدیم نمایند بدیهی است در صورت انقضای مدت مذکور و عدم وصول اعتراض طبق مقررات سند مالکیت صادر خواهد شد.

تاریخ انتشار نوبت اول:۱۴۰۳/۰۷/۱۱ تاریخ انتشار نوبت دوم:۱۴۰۳/۰۷/۲۶ ۴۴۸۰۶/۱۹۷۱۸۸۴ ۵۶۵ م الف

رضا رجبی زاده – رئیس ثبت اسناد و املاک کازرون

آگهی موضوع ماده ۳ قانون و ماده ۱۳ آئین نامه قانون تعیین تکلیف وضعیت ثبتی اراضی و ساختمان های فاقد سند رسمی

برابر رای شماره ۱۴۰۳۶۰۳۱۱۰۰۲۰۰۳۴۵۱ مورخ ۱۴۰۳/۰۶/۰۷ موضوع قانون تعیین تکلیف وضعیت ثبتی اراضی و ساختمان های فاقد سند رسمی مستقر در واحد ثبتی حوزه ثبت ملک کازرون تصرفات مالکانه بلامعارض متقاضی آقای سپهدار کشتکار حسین آبادی فرزند علمدار بشماره شناسنامه ۵۰۶ کدملی ۲۳۷۰۷۳۷۹۴۸ صادره از کازرون در ششدانگ یک قطعه زمین مزروعی به مساحت ۲۳۱۷۰ مترمربع پلاک ۳۶۹۵ فرعی از ۶۰ اصلی مفروز و مجزا شده از پلاک ۵ فرعی از ۶۰ اصلی قطعه ۳ واقع در بخش هفت فارس کازرون خریداری از مالک رسمی (بی واسطه از آقای علمدار کشتکار حسین آبادی) محرز گردیده است لذا به منظور اطلاع عموم مراتب در دو نوبت به فاصله ۱۵ روز آگهی می شود در صورتی که اشخاص نسبت به صدور سند مالکیت متقاضی اعتراضی داشته باشند می توانند از تاریخ انتشار اولین آگهی به مدت دو ماه اعتراض خود را به این اداره تسلیم و پس از اخذ رسید ظرف مدت یک ماه از تاریخ تسلیم اعتراض دادخواست خود را به مراجع قضائی تقدیم نمایند بدیهی است در صورت انقضای مدت مذکور و عدم وصول اعتراض طبق مقررات سند مالکیت صادر خواهد شد.

تاریخ انتشار نوبت اول:۱۴۰۳/۰۷/۱۱ تاریخ انتشار نوبت دوم:۱۴۰۳/۰۷/۲۶ ۴۴۸۰۰/۱۹۷۱۸۸۹ ۵۷۶ م الف

رضا رجبی زاده – رئیس ثبت اسناد و املاک کازرون

آگهی فقدان سند مالکیت المثنی

آقای علیرضا رضائی فرزند جهانگیر با تسلیم دو برگ استشهادیه مدعی است که تعداد یک جلد سند مالکیت مربوط به پلاک ۵ فرعی از ۹۰۷ اصلی واقع در قطعه یک بخش ۶ فارس بیضاء روستای فلک که در به شماره ۰۵۴۷۷۴ – ه ۱۸ صادر و تسلیم گردیده است مفقود گردیده و نامبرده تقاضای صدور المثنی سند مالکیت نموده مراتب طبق تبصره یک ماده ۱۲۰ آیین نامه اصلاحی قانون ثبت آگهی میشود که هرکس نسبت به ملک مورد آگهی معامله ای کرده و یا مدعی وجود سند مالکیت نزد خود می باشد تا ۱۰ روز پس از انتشار آگهی به ثبت محل مراجعه و اعتراض خود را ضمن تقدیم اصل سند مالکیت یا خلاصه معامله تسلیم نماید و اگر ظرف مدت مقرر اعتراض نرسد و یا در صورت اعتراض اصل سند ارائه نشده اداره ثبت المثنی سند مالکیت را طبق مقررات صادر و به متقاضی تسلیم خواهد کرد.

تاریخ انتشار:۱۴۰۳/۰۷/۱۱ ۴۴۸۱۶/۱۹۷۱۸۹۵ ۷۰ م الف

سید عبدالکریم زارعی – مدیر واحد ثبتی حوزه ثبت ملک بیضاء

آگهی فروش

به اطلاع می رساند:
شرکت تعاونی فانوس فجر دریا در نظر دارد تعدادی سهم از ۱۲۰ سهم تجاری خود را به قیمت هر سهم ۱۸۰ میلیون تومان در پروژه شهید قاسمی (مجتمع سپهر) بفروش رساند لذا اولویت ثبت نام و خرید به شرح زیر است:
۱-با اعضای شرکت تعاونی
۲- با پاسداران شاغل در تیپ تکاور امام سجاد (ع)
۳- با افراد شخصی و آزاد می باشد
زمان ثبت نام و نام نویسی جهت خرید سهام تجاری پروژه شهید قاسمی (مجتمع سپهر) به شرح زیر است:
۱-اولویت اول جهت ثبت نام اعضا شرکت تعاونی از تاریخ ۱۴۰۳/۰۷/۱۴ تا ۱۴۰۳/۰۷/۱۷
۲-اولویت دوم جهت ثبت نام پاسداران شاغل در تیپ تکاور امام سجاد (ع) از تاریخ ۱۴۰۳/۰۷/۲۱ تا ۱۴۰۳/۰۷/۲۶
۳-اولویت سوم جهت ثبت نام افراد شخصی و آزاد از تاریخ ۱۴۰۳/۰۷/۲۸ تا ۱۴۰۳/۰۸/۰۳
در ضمن متراژ تجاری به ازای هر متر ۷۰ میلیون تومان و انباری به ازای هر متر ۳۵ میلیون تومان می باشد.
مکان تجاری: کازرون، فرهنگ شهر ، خیابان احسان پروژه شهید قاسمی (مجتمع سپهر)
جهت کسب اطلاعات بیشتر با روابط عمومی شرکت تعاونی تماس حاصل فرمایید. آقای مرادی ۰۹۱۷۶۳۱۰۹۱۰ ۴۴۸۱۸

مدیر عامل شرکت تعاونی فانوس فجر دریا – مهندس حسن بهرام زاده

آگهی مفقودی

پروانه مسئول فنی به نام آقای مجید یاوریان به کدملی ۶۰۳۹۰۲۲۱۰۸ مربوط به موسسه درمانگاه فجر صادر شده در تاریخ ۱۴۰۰/۱۲/۲۳ مفقود گردیده و از درجه اعتبار ساقط می باشد. ۴۴۷۹۴/۱۹۷۱۸۹۴

آگهی موضوع ماده ۳ قانون و ماده ۱۳ آئین نامه قانون تعیین تکلیف وضعیت ثبتی اراضی و ساختمان های فاقد سند رسمی

برابر رای شماره ۱۴۰۳۶۰۳۱۱۰۳۸۰۰۰۹۶۱–۱۴۰۳/۰۶/۰۸ هیات اول / دوم موضوع قانون تعیین تکلیف وضعیت ثبتی اراضی و ساختمان های فاقد سند رسمی مستقر در واحد ثبتی حوزه ثبت ملک خشت و کمارج تصرفات مالکانه بلامعارض متقاضی آقای اسمعیل صمیمی فرزند خانجان با کدملی ۵۴۷۹۸۷۶۱۷۱ بشماره شناسنامه ۸ صادره از کمارج در ششدانگ یک قطعه زمین مزروعی به مساحت ۱۱۵۰۹/۳۰ مترمربع پلاک ۱۱۵۱ فرعی از ۱ اصلی مفروز و مجزا شده از پلاک ۱ اصلی قطعه ۱۰ واقع در بخش ۷ خریداری از مالک رسمی با واسطه از آقای حیدر فرهادی محرز گردیده است لذا به منظور اطلاع عموم مراتب در دو نوبت به فاصله ۱۵ روز آگهی می شود در صورتی که اشخاص نسبت به صدور سند مالکیت متقاضی اعتراضی داشته باشند می توانند از تاریخ انتشار اولین آگهی به مدت دو ماه اعتراض خود را به این اداره تسلیم و پس از اخذ رسید ظرف مدت یک ماه از تاریخ تسلیم اعتراض دادخواست خود را به مراجع قضائی تقدیم نمایند بدیهی است در صورت انقضای مدت مذکور و عدم وصول اعتراض طبق مقررات سند مالکیت صادر خواهد شد.

تاریخ انتشار نوبت اول:۱۴۰۳/۰۷/۱۱ تاریخ انتشار نوبت دوم:۱۴۰۳/۰۷/۲۶ ۴۴۷۶۸/۱۹۷۱۸۹۳ ۵۴۷ م الف

محسن کیانی – رئیس ثبت اسناد و املاک خشت و کمارج

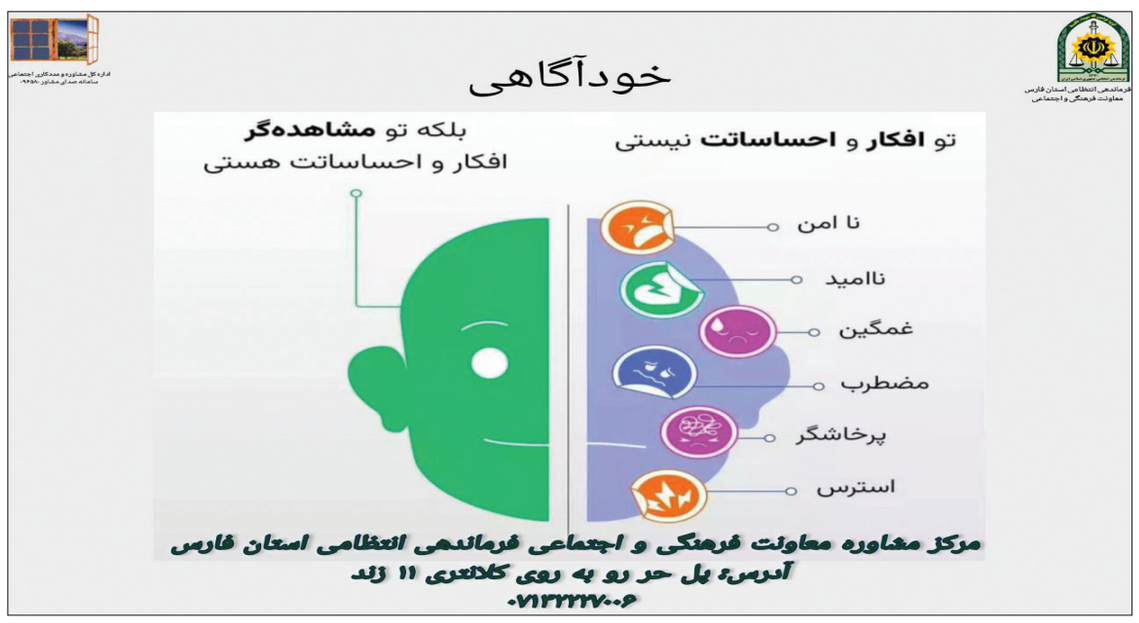

آگهی موضوع ماده ۳ قانون و ماده ۱۳ آئین نامه قانون تعیین تکلیف وضعیت ثبتی اراضی و ساختمان های فاقد سند رسمی

برابر رای شماره ۱۴۰۳۶۰۳۱۱۰۰۲۰۰۳۴۵۵ مورخ ۱۴۰۳/۰۶/۰۷ موضوع قانون تعیین تکلیف وضعیت ثبتی اراضی و ساختمان های فاقد سند رسمی مستقر در واحد ثبتی حوزه ثبت ملک کازرون تصرفات مالکانه بلامعارض متقاضی آقای علی هوشمندی فرزند بابر بشماره شناسنامه ۱۶۸۵ کدملی ۵۴۷۹۷۹۱۷۶۱ صادره از کازرون در ششدانگ یک قطعه باغ به مساحت ۱۰۲۵۴/۹۲ مترمربع پلاک ۳۷۰۰ فرعی از ۶۰ اصلی مفروز و مجزا شده از پلاک ۴ فرعی از ۶۰ اصلی قطعه ۳ واقع در بخش هفت فارس کازرون خریداری از مالک رسمی (بی واسطه از آقای حسنعلی هوشمندی فرزند بابر) محرز گردیده است. لذا به منظور اطلاع عموم مراتب در دو نوبت به فاصله ۱۵ روز آگهی می شود در صورتی که اشخاص نسبت به صدور سند مالکیت متقاضی اعتراضی داشته باشند می توانند از تاریخ انتشار اولین آگهی به مدت دو ماه اعتراض خود را به این اداره تسلیم و پس از اخذ رسید ظرف مدت یک ماه از تاریخ تسلیم اعتراض دادخواست خود را به مراجع قضائی تقدیم نمایند بدیهی است در صورت انقضای مدت مذکور و عدم وصول اعتراض طبق مقررات سند مالکیت صادر خواهد شد.

تاریخ انتشار نوبت اول:۱۴۰۳/۰۷/۱۱ تاریخ انتشار نوبت دوم:۱۴۰۳/۰۷/۲۶ ۴۴۸۰۷/۱۹۷۱۸۸۵ ۵۵۹ م الف

رضا رجبی زاده – رئیس ثبت اسناد و املاک کازرون

آگهی موضوع ماده ۳ قانون و ماده ۱۳ آئین نامه قانون تعیین تکلیف وضعیت ثبتی اراضی و ساختمان های فاقد سند رسمی

برابر رای شماره ۱۴۰۳۶۰۳۱۱۰۰۲۰۰۲۸۸۲ مورخ ۱۴۰۳/۰۵/۱۵ موضوع قانون تعیین تکلیف وضعیت ثبتی اراضی و ساختمان های فاقد سند رسمی مستقر در واحد ثبتی حوزه ثبت ملک کازرون تصرفات مالکانه بلامعارض متقاضی آقای علی شیر هوشمندی فرزند تراب به شماره شناسنامه ۱۳۳۹ کدملی ۲۵۴۹۵۶۴۴۴۸ صادره از سپیدان در ششدانگ یک قطعه باغ به مساحت ۷۰۰۰ مترمربع پلاک ۳۶۹۶ فرعی از ۶۰ اصلی مفروز و مجزا شده از پلاک ۲ و ۳ فرعی از ۶۰ اصلی قطعه ۳ واقع در بخش هفت فارس کازرون خریداری از مالک رسمی (بی واسطه از آقای ایرج رضا زاده بعنوان سهم الارث خود از خان بابا رضا زاده فرزند علی خان) محرز گردیده است لذا به منظور اطلاع عموم مراتب در دو نوبت به فاصله ۱۵ روز آگهی می شود در صورتی که اشخاص نسبت به صدور سند مالکیت متقاضی اعتراضی داشته باشند می توانند از تاریخ انتشار اولین آگهی به مدت دو ماه اعتراض خود را به این اداره تسلیم و پس از اخذ رسید ظرف مدت یک ماه از تاریخ تسلیم اعتراض دادخواست خود را به مراجع قضائی تقدیم نمایند بدیهی است در صورت انقضای مدت مذکور و عدم وصول اعتراض طبق مقررات سند مالکیت صادر خواهد شد.

تاریخ انتشار نوبت اول:۱۴۰۳/۰۷/۱۱ تاریخ انتشار نوبت دوم:۱۴۰۳/۰۷/۲۶ ۴۴۸۰۳/۱۹۷۱۸۸۶ ۵۷۱ م الف

رضا رجبی زاده – رئیس ثبت اسناد و املاک کازرون

آگهی موضوع ماده ۳ قانون و ماده ۱۳ آئین نامه قانون تعیین تکلیف وضعیت ثبتی اراضی و ساختمان های فاقد سند رسمی

برابر رای شماره ۱۴۰۳۶۰۳۱۱۰۰۲۰۰۲۶۳۰ مورخ ۱۴۰۳/۰۵/۰۶ موضوع قانون تعیین تکلیف وضعیت ثبتی اراضی و ساختمان های فاقد سند رسمی مستقر در واحد ثبتی حوزه ثبت ملک کازرون تصرفات مالکانه بلامعارض متقاضی آقای حمزه هوشمندی فرزند اسماعیل بشماره شناسنامه ۶۲ کدملی ۲۳۷۲۶۰۱۰۱۶ صادره از کازرون در ششدانگ یک باب خانه به مساحت ۳۳۳/۹۷ مترمربع پلاک ۱۰۵۹ فرعی از ۵۷ اصلی مفروز و مجزا شده از پلاک ۵۷ اصلی قطعه ۳ واقع در بخش هفت فارس کازرون خریداری از مالک رسمی با واسطه و بی واسطه از آقای مهرزاد هوشمندی احدی از ورثه اسماعیل هوشمندی محرز گردیده است. لذا به منظور اطلاع عموم مراتب در دو نوبت به فاصله ۱۵ روز آگهی می شود در صورتی که اشخاص نسبت به صدور سند مالکیت متقاضی اعتراضی داشته باشند می توانند از تاریخ انتشار اولین آگهی به مدت دو ماه اعتراض خود را به این اداره تسلیم و پس از اخذ رسید ظرف مدت یک ماه از تاریخ تسلیم اعتراض دادخواست خود را به مراجع قضائی تقدیم نمایند بدیهی است در صورت انقضای مدت مذکور و عدم وصول اعتراض طبق مقررات سند مالکیت صادر خواهد شد.

تاریخ انتشار نوبت اول:۱۴۰۳/۰۷/۱۱ تاریخ انتشار نوبت دوم:۱۴۰۳/۰۷/۲۶ ۴۴۸۰۲/۱۹۷۱۸۸۷ ۵۶۹ م الف

رضا رجبی زاده – رئیس ثبت اسناد و املاک کازرون

آگهی موضوع ماده ۳ قانون و ماده ۱۳ آئین نامه قانون تعیین تکلیف وضعیت ثبتی اراضی و ساختمان های فاقد سند رسمی

برابر رای شماره ۱۴۰۳۶۰۳۱۱۰۰۲۰۰۳۴۴۶ مورخ ۱۴۰۳/۰۶/۰۷ موضوع قانون تعیین تکلیف وضعیت ثبتی اراضی و ساختمان های فاقد سند رسمی مستقر در واحد ثبتی حوزه ثبت ملک کازرون تصرفات مالکانه بلامعارض متقاضی آقای رضا قلی نوذری فرزند عوض به شماره شناسنامه ۸۴۳ کدملی ۲۳۷۱۵۲۲۴۲۲ صادره از کازرون در ششدانگ یک قطعه باغ به مساحت ۷۵۸۵۳/۶۶ مترمربع پلاک ۳۶۹۷ فرعی از ۶۰ اصلی مفروز و مجزا شده از پلاک ۲ و ۳ فرعی از ۶۰ اصلی قطعه ۳ واقع در بخش هفت فارس کازرون خریداری از مالک رسمی سهم الحصه خود متقاضی در پلاک مزبور محرز گردیده است. لذا به منظور اطلاع عموم مراتب در دو نوبت به فاصله ۱۵ روز آگهی می شود در صورتی که اشخاص نسبت به صدور سند مالکیت متقاضی اعتراضی داشته باشند می توانند از تاریخ انتشار اولین آگهی به مدت دو ماه اعتراض خود را به این اداره تسلیم و پس از اخذ رسید ظرف مدت یک ماه از تاریخ تسلیم اعتراض دادخواست خود را به مراجع قضائی تقدیم نمایند بدیهی است در صورت انقضای مدت مذکور و عدم وصول اعتراض طبق مقررات سند مالکیت صادر خواهد شد.

تاریخ انتشار نوبت اول:۱۴۰۳/۰۷/۱۱ تاریخ انتشار نوبت دوم:۱۴۰۳/۰۷/۲۶ ۴۴۸۰۱/۱۹۷۱۸۸۸ ۵۷۴ م الف

رضا رجبی زاده – رئیس ثبت اسناد و املاک کازرون

آگهی موضوع ماده ۳ قانون و ماده ۱۳ آئین نامه قانون تعیین تکلیف وضعیت ثبتی اراضی و ساختمان های فاقد سند رسمی

برابر رای شماره ۱۴۰۳۶۰۳۱۱۰۰۲۰۰۳۴۴۸ مورخ ۱۴۰۳/۰۶/۰۷ موضوع قانون تعیین تکلیف وضعیت ثبتی اراضی و ساختمان های فاقد سند رسمی مستقر در واحد ثبتی حوزه ثبت ملک کازرون تصرفات مالکانه بلامعارض متقاضی آقای شادپور انصاری فرزند علی مراد بشماره شناسنامه ۱ کدملی ۲۳۷۲۳۵۷۲۶۳ صادره از کازرون در ششدانگ یک قطعه زمین مزروعی به مساحت ۶۰۲۰/۰۷ مترمربع پلاک ۴۲۴ فرعی از ۸ اصلی مفروز و مجزا شده از پلاک ۸ اصلی قطعه ۱۱ واقع در بخش هفت فارس کازرون خریداری از مالک رسمی (بی واسطه از آقای کاکاجان انصاری محرز گردیده است) لذا به منظور اطلاع عموم مراتب در دو نوبت به فاصله ۱۵ روز آگهی می شود در صورتی که اشخاص نسبت به صدور سند مالکیت متقاضی اعتراضی داشته باشند می توانند از تاریخ انتشار اولین آگهی به مدت دو ماه اعتراض خود را به این اداره تسلیم و پس از اخذ رسید ظرف مدت یک ماه از تاریخ تسلیم اعتراض دادخواست خود را به مراجع قضائی تقدیم نمایند بدیهی است در صورت انقضای مدت مذکور و عدم وصول اعتراض طبق مقررات سند مالکیت صادر خواهد شد.

تاریخ انتشار نوبت اول:۱۴۰۳/۰۷/۱۱ تاریخ انتشار نوبت دوم:۱۴۰۳/۰۷/۲۶ ۴۴۷۷۷/۱۹۷۱۸۹۰ ۵۵۴ م الف

رضا رجبی زاده – رئیس ثبت اسناد و املاک کازرون

آگهی موضوع ماده ۳ قانون و ماده ۱۳ آئین نامه قانون تعیین تکلیف وضعیت ثبتی اراضی و ساختمان های فاقد سند رسمی

برابر رای شماره ۱۴۰۳۶۰۳۱۱۰۳۸۰۰۰۸۲۶ – ۱۴۰۳/۰۵/۲۰ هیات اول / دوم موضوع قانون تعیین تکلیف وضعیت ثبتی اراضی و ساختمان های فاقد سند رسمی مستقر در واحد ثبتی حوزه ثبت ملک خشت و کمارج تصرفات مالکانه بلامعارض متقاضی آقای اسمعیل صمیمی با کدملی ۵۴۷۹۸۷۶۱۷۱ فرزند خانجان بشماره شناسنامه ۸ صادره از کمارج در ششدانگ یک قطعه زمین مزروعی به مساحت ۸۵۱۰/۳۰ مترمربع پلاک ۱۱۵۳ فرعی از ۱ اصلی مفروز و مجزا شده از پلاک ۱ اصلی قطعه ۱۰ واقع در بخش ۷ خریداری از مالک رسمی آقای هاشم صمیمی (انحصار وراثت) محرز گردیده است لذا به منظور اطلاع عموم مراتب در دو نوبت به فاصله ۱۵ روز آگهی می شود در صورتی که اشخاص نسبت به صدور سند مالکیت متقاضی اعتراضی داشته باشند می توانند از تاریخ انتشار اولین آگهی به مدت دو ماه اعتراض خود را به این اداره تسلیم و پس از اخذ رسید ظرف مدت یک ماه از تاریخ تسلیم اعتراض دادخواست خود را به مراجع قضائی تقدیم نمایند بدیهی است در صورت انقضای مدت مذکور و عدم وصول اعتراض طبق مقررات سند مالکیت صادر خواهد شد.

تاریخ انتشار نوبت اول:۱۴۰۳/۰۷/۱۱ تاریخ انتشار نوبت دوم:۱۴۰۳/۰۷/۲۶ ۴۴۷۶۶/۱۹۷۱۸۹۱ ۵۴۹ م الف

محسن کیانی – رئیس ثبت اسناد و املاک خشت و کمارج

آگهی موضوع ماده ۳ قانون و ماده ۱۳ آئین نامه قانون تعیین تکلیف وضعیت ثبتی اراضی و ساختمان های فاقد سند رسمی

برابر رای شماره ۱۴۰۳۶۰۳۱۱۰۳۸۰۰۰۹۶۷–۱۴۰۳/۰۶/۰۹ هیات اول / دوم موضوع قانون تعیین تکلیف وضعیت ثبتی اراضی و ساختمان های فاقد سند رسمی مستقر در واحد ثبتی حوزه ثبت ملک خشت و کمارج تصرفات مالکانه بلامعارض متقاضی آقای اسمعیل صمیمی فرزند خانجان با کدملی ۵۴۷۹۸۷۶۱۷۱ بشماره شناسنامه ۸ صادره از کمارج در ششدانگ یک قطعه زمین مزروعی به مساحت ۱۷۱۲۴ مترمربع پلاک ۱۱۵۲ فرعی از ۱ اصلی مفروز و مجزا شده از پلاک ۱ اصلی قطعه ۱۰ واقع در بخش ۷ خریداری از مالک رسمی آقای اله کرم صمیمی محرز گردیده است لذا به منظور اطلاع عموم مراتب در دو نوبت به فاصله ۱۵ روز آگهی می شود در صورتی که اشخاص نسبت به صدور سند مالکیت متقاضی اعتراضی داشته باشند می توانند از تاریخ انتشار اولین آگهی به مدت دو ماه اعتراض خود را به این اداره تسلیم و پس از اخذ رسید ظرف مدت یک ماه از تاریخ تسلیم اعتراض دادخواست خود را به مراجع قضائی تقدیم نمایند بدیهی است در صورت انقضای مدت مذکور و عدم وصول اعتراض طبق مقررات سند مالکیت صادر خواهد شد.

تاریخ انتشار نوبت اول:۱۴۰۳/۰۷/۱۱ تاریخ انتشار نوبت دوم:۱۴۰۳/۰۷/۲۶ ۴۴۷۶۷/۱۹۷۱۸۹۲ ۵۵۱ م الف

محسن کیانی – رئیس ثبت اسناد و املاک خشت و کمارج