روزنامه طلوع

تاریخ ۲۴ بهمن ۱۴۰۳ چهارشنبه

صفحه ۵ | شماره ۴۱۳۶ | سال سی ام

سخن ماندگار

همه خوشبختی ها و موفقیت هایی که به من روی آورده از درهایی وارد شده که آنها را به دقت بسته بودم

لرد بایرون

آگهی

آگهی مناقصه عمومی

شرایط و ضوابط مناقصه :دهیاری روستای ماصرم سفلی (ارژن) در نظر دارد به استناد مصوبه شورای اسلامی روستای ماصرم سفلی به شماره ۵۹ عملیات اجرای آسفالت تعدادی از معابر روستا به مساحت ۵۰۰۰ متر مربع را با اطلاعات پایه به شرح ذیل از طریق مناقصه عمومی به پیمانکاران دارای حداقل رتبه۵ (صلاحیت پیمانکاری) راه و ابنیه و دارا بودن ظرفیت آماده به کار با در نظر گرفتن مراتب ذیل واگذار نماید:

۱-موضوع مناقصه :پروژه اجرای لایه قیر نفودی ۲/۱ کیلوگرم بر متر مربع و اجرای لایه آسفالت توپکا ۱۲۰-۰ به ضخامت حداقل ۵ سانتی متر پس از تعدادی از معابر روستای ماصرم سفلی(ارژن)

۲-نوع مناقصه : عمومی ۲ مرحله ای

۳- تضمین شرکت در مناقصه : واریز به میزان حداقل ۵ درصد به مبلغ ۹۵۰/۰۰۰/۰۰۰ ریال (نهصدو پنجاه میلیون ریال) به ۲ صورت الف: ضمانت نامه بانکی معتبر با عنوان موضوع مناقصه به نفع کار فرما به سپرده نقدی به شماره حساب و شماره شبا IR ۵۳۰۲۱۰۰۰۵۵۵۲۴۵۱۳۹۷۱۷۴۴۱۹ است بانک بنام دهیاری روستای ماصرم سفلی که رسید آن بایستی ضمیمه پیشنهاد باشد.

۴- ضمانت حسن انجام تعهدات: برنده مناقصه موظف به ارائه ضمانت نامه / سپرده حسن انجام تعهدات به مبلغ ۱۰٪ قرار داد می باشد.

۵-برآورد تقریبی پروژه ۱۹/۰۰۰/۰۰۰/۰۰۰ ریال (نوزده میلیارد ریال)

۶- محل تامین اعتبار: ۷۰٪ قیر مصرفی بنیاد مسکن انقلاب اسلامی و ۳۰٪ از محل اعتبارات دهیاری (دارای دیون می باشد)

۷-محل دریافت و تحویل اسناد ومدارک مناقصه و تلفن تماس جهت پاسخگویی به سوالات استان فارس - شهرستان شیراز بخش ارژن - بخشداری ارژن - اموردهیاران ارژن ۰۹۱۷۳۰۱۹۸۳۶) جانبازی- دهیار
(عباسی - مسئول امور مالی) ۰۹۱۷۳۱۷۱۱۵۸

۸- محل دریافت اسناد مناقصه:از تاریخ ۱۴۰۳/۱۱/۲۳ به مدت ۷ روز کاری

۹- دهیاری مکلف است سپرده شرکت در مناقصه برنده اول را در صورتی که حاضر به انعقاد قرارداد نشود و همچنین سپرده نفر دوم و سوم را در صورتیکه بر اساس بند « ح » ماده ۱۹ برای انجام قرارداد به آنها رجوع شود و از انجام معامله امتناع نمایند، به ترتیب ذکر شده در بند مذکور به نفع دهیاری ضبط وسپرده به سایر پیشنهاد دهندگان مسترد خواهد شد.

۱۰-هزینه هر ۲ نوبت آگهی به عهده برنده مناقصه می باشد.

۱۱-دهیاری در رد یا قبول یک یا تمام پیشنهادات مختار است.

۱۲- پروژه دارای دیون می باشد. ۱۸۸۲۵۴۶ ۴۶۱۱۶ ۶۸۶۱ م الف

محمد هادی جانبازی ناصررو دهیاری روستای ماصرم سفلی

آگهی مناقصه عمومی

۱۴۰۳-۱۵۱۰

نوبت اول:۱۴۰۳/۱۱/۲۴ طلوع نوبت دوم: ۱۴۰۳/۱۱/۲۵ شیرازنوین

شهرداری شیراز در نظر دارد عملیات اجرای شبکه آبیاری تحت فشار خیابان های حضرتی ضلع غربی، سیبویه حدفاصل چهارراه شاهزاده قاسم تا دروازه کازرون، خیابان کشاورز، بولوار سیبویه کوچه۲، (شهرداری منطقه هشت)، را از طریق برگزاری مناقصه عمومی در سامانه تدارکات الکترونیکی دولت (ستاد) با شماره فراخوان ۲۰۰۳۰۹۶۶۸۸۰۰۱۱۱۳ اشخاص واجد شرایط واگذار نماید. لذا از کلیه متقاضیان دعوت به عمل می آید با مراجعه به آدرس WWW.Setadiran.ir نسبت به دریافت اسناد مناقصه و تحویل آن اقدام نمایند. در صورت عدم عضویت قبلی ، ثبت نام در سامانه مذکور و دریافت گواهی امضای الکترونیکی صاحبان امضائ مجاز از سوی متقاضیان جهت شرکت در مناقصه الزامی است. ضمناً در صورت نیاز به اطلاعات بیشتر شماره تلفن: ۰۷۱۳۷۳۶۲۰۲۵ داخلی۲۰۶ آماده پاسخ گویی می‌باشد.

-مبلغ برآورد اولیه: ۳۱/۴۵۲/۲۲۶/۸۶۳ ریال

-مدت قرارداد : ۶ ماه

-شرایط شرکت کنندگان: کلیه اشخاص حقوقی می بایست حداقل دارای رتبه ۵ در رشته ساختمان و ابنیه یا آب از سازمان برنامه و بودجه و همچنین دارای سابقه مشابه یا مرتبط با موضوع مناقصه، با دستگاه های اجرایی باشند..

محل اجرای پروژه : خیابان های حضرتی ضلع غربی، سیبویه حد فاصل چهارراه شاهزاده قاسم تا دروازه کازرون، خیابان کشاورز، بولوار سیبویه کوچه۲

-مبلغ سپرده شرکت در مناقصه ۱/۵۸۰/۰۰۰/۰۰۰ ریال به صورت ضمانت نامه بانکی یا فیش واریزی نقدی به حساب سپرده ۱۰۰۸۰۵۵۰۴۷۴۲کد مرجع ۱۰۰۹۷۷ بانک شهر شعبه چمران بنام شهرداری شیراز

-تعدیل آحاد بهاء براساس بخشنامه شماره ۱۰۱/۱۷۳۰۷۳ مورخ ۸۲/۹/۱۵ سازمان برنامه و بودجه پرداخت خواهد شد.

-برندگان اول و دوم مناقصه هرگاه حاضر به انعقاد قرارداد نشوند سپرده آنان به ترتیب ضبط خواهد شد.

-در زمان انعقاد قرارداد ۵٪ مبلغ پیشنهادی به عنوان ضمانت حسن اجرای تعهدات به صورت ضمانت نامه بانکی یا فیش واریزی اخذ می گردد.

-آخرین مهلت دریافت (توزیع) اسناد: متقاضیان می توانند حداکثر تا ساعت ۱۳:۰۰ روز چهارشنبه مورخ ۱۴۰۳/۱۲/۰۱ از طریق مراجعه به سامانه تدارکات الکترونیکی دولت (ستاد) اسناد مناقصه را دریافت نمایند.

-آخرین مهلت ارائه پیشنهادات و ثبت اسناد و مدارک در سامانه حداکثر تا ساعت ۱۳:۰۰ روز دوشنبه مورخ ۱۴۰۳/۱۲/۱۳ می باشد. شرکت‌کنندگان می بایست تا تاریخ مذکور سپرده شرکت در مناقصه را به صورت فیزیکی به آدرس شیراز بولوار زینبیه ابتدای خیابان آستانه دبیرخانه شهرداری منطقه هشت تحویل نمایند.

-تاریخ و محل بازگشایی پاکات: روز سه شنبه ساعت ۱۳:۰۰ مورخ ۱۴۰۳/۱۲/۱۴ در محل چهارراه خلدبرین، شهرداری منطقه یک، طبقه سوم سالن جلسات کمیسیون معاملات شهرداری شیراز می باشد.

-مدت اعتبار پیشنهاد سه ماه از تاریخ ارائه پیشنهاد قیمت می باشد.

-هیچگونه وجهی بابت پیش پرداخت داده نخواهد شد.

-بدیهی است هزینه آگهی به عهده برنده مناقصه خواهد بود.

- شهرداری در رد یک یا تمام پیشنهادها مختار می باشد در این صورت سپرده ها مسترد می گردد.

-شرکت در مناقصه و ارائه پیشنهاد به منزله قبول شروط و تکالیف شهرداری موضوع ماده ۱۰ آئین نامه معاملات شهرداری می باشد.

-سایر اطلاعات و جزئیات مربوط به مناقصه در اسناد مناقصه مندرج است.

-آگهی و اطلاعات مربوط به مناقصه از طریق سایت https://shaffaf.shiraz.ir قابل مشاهده می باشد.

-برنده مناقصه موظف به ثبت نام در سایت vendor.shiraz.ir می باشند.

-اطلاعات تماس سامانه ستاد جهت انجام مراحل عضویت در سامانه : مرکز تماس : ۱۴۵۶ ۱۸۸۲۲۰۹ ۴۶۱۰۴

اداره کل ارتباطات و امور بین الملل شهرداری شیراز

آگهی تایید نقشه قطعه بندی

نظر به اینکه آقای میثم حیدری فرزند غلام قصد تایید نقشه قطعه بندی زمین مورد ادعای خود به مساحت ۱۷۷۸/۷۷ مترمربع مشهور به نخل احمد تحت پلاک ثبتی ۱۴۰ واقع در شمال خیابان بسیج (شرق حوزه علمیه خواهران) مطابق کروکی و مختصات جغرافیایی ذیل را دارد چنانچه اشخاص حقیقی یا حقوقی مدعی مالکیت زمین مذکور می باشند یا قبلا زمین مورد نظر را خریداری نموده اند حداکثر ظرف مدت پانزده روز از تاریخ انتشار این آگهی، نسبت به صدور دستور توقیف موقت از از مراجع ذی صلاح قضائی اقدام نموده و گواهی آن را به شهرداری لامرد تحویل نمایند. بدیهی است پس از پایان مهلت مذکور مراحل قانونی تایید نقشه قطعه بندی زمین انجام خواهد شد و شهرداری هیچگونه مسئولیتی در قبال ادعای احتمالی اشخاص نخواهد داشت.

۴۶۰۱۱

علی محمودی - شهردار لامرد

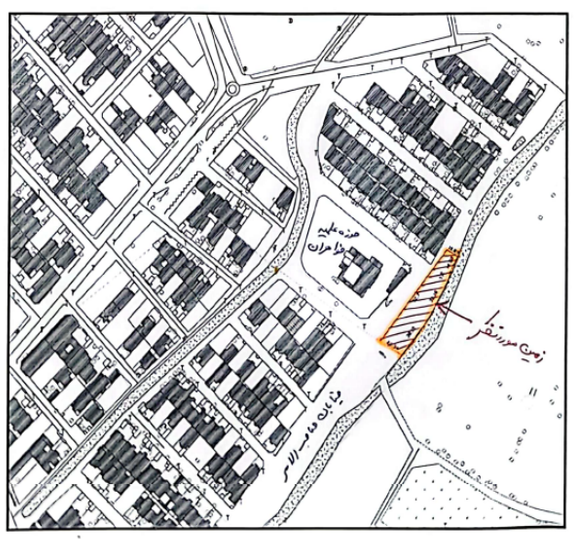

Point 1: X=715398.6778 Y=3025880.4782
Point 2: X=715407.7944 Y=3025895.0662
Point 3: X=715412.5599 Y=3025902.1045
Point 4: X=715415.2743 Y=3025908.0479
Point 5: X=715416.8954 Y=3025915.0593
Point 6: X=715419.9737 Y=3025921.4337
Point 7: X=715422.1633 Y=3025925.0629
Point 8: X=715423.7613 Y=3025928.2557
Point 9: X=715414.1817 Y=3025933.4447
Point 10: X=715395.4014 Y=3025910.3946
Point 11: X=715395.4014 Y=3025910.3946
Point 12: X=715355.6282 Y=3025861.5789
Point 13: X=715355.6282 Y=3025861.5789
Point 14: X=715375.0092 Y=3025850.4622
Point 15: X=715384.3359 Y=3025860.4766
Point 16: X=715389.6963 Y=3025867.6208
Point 17: X=715395.0024 Y=3025875.3460

آگهی حراج حضوری

۱۴۰۳-۱۵۰۲

نوبت اول درج در روزنامه مورخ ۱۴۰۳/۲۴/۱۱ طلوع

نوبت دوم درج در روزنامه مورخ ۱۴۰۳/۲۵/۱۱ روزنما

سازمان ساماندهی مشاغل شهری و فرآورده های کشاورزی شهرداری شیراز در نظر دارد بهره برداری ازتعدادی غرف واقع درسطح شهر به شرح ذیل را از طریق حراج حضوری واگذار نماید. لذا از کلیه اشخاص واجد شرایط دعوت بعمل می آید جهت اخذ اسناد حراج تا یک روز قبل از برگزاری جلسه حراج حضوری به واحد مالی و اقتصادی سازمان ساماندهی مشاغل شهری و فرآورده های کشاورزی شهرداری شیراز واقع در میدان ولی عصر(عج)، ابتدای بلوار مدرس، کوچه ۶۳، فرعی ۶۳/۱، مراجعه و در صورت نیاز با شماره تلفن ۳۷۲۵۰۷۵۴-۰۷۱ داخلی ۲۲۶ واحد مالی (حراج) تماس حاصل فرمایید و یا به سامانه شفافیت شهرداری شیراز مراجعه نمایید.

مدت اجاره غرفه: دو سال شمسی از تاریخ انعقاد قرارداد می باشد، که به شرط رضایتمندی سازمان از عملکرد بهره بردار درسال اول جهت سال بعد با ۲۰٪ افزایش مبلغ اجاره نسبت به سال قبل، قابل تمدید می باشد.

شرکت کنندگان می بایست سپرده شرکت در حراج حضوری را طی ضمانت نامه معتبر بانکی یا فیش نقدی به شماره حساب ۱۰۰۸۰۵۵۰۴۷۴۲ بانک شهر شعبه چمران به کد مرجع (۱۰۲۴۵۱) بنام شهرداری شیراز واریز نمایند. ضمناً ارائه شماره حساب بانک شهر جهت استرداد سپرده شرکت در مزایده الزامی می باشد.

برنده حراج حضوری می بایست اجاره ۲ ماه قبل از تاریخ اتمام قرارداد را نقداً طی یک فقره فیش واریزی بحساب ۴۱۰۹ نزد بانک شهر(تمامی شعب) واریز نماید و مابقی مبلغ قرارداد طی۱۱ فقره چک صیاد به واحد قرارداد سازمان تحویل دهد .

برنده حراج حضوری می بایست معادل ۱۰٪ مبلغ بهره برداری دو ساله را بصورت ضمانت نامه معتبر بانکی یا (فیش نقدی) به حساب سپرده شهرداری واریزو تحویل واحد قراردادهای سازمان نماید.لازم به ذکراست ضمانت نامه صندق های غیر دولتی قابل قبول نمی باشد.

-هزینه های درج دو نوبت آگهی و کانون کارشناس دادگستری به عهده برنده حراج می باشد.

-سازمان در رد یک یا تمام پیشنهادها مختار است در این صورت سپرده ها مسترد خواهد شد.

-برنده حراج حضوری هرگاه حاضر به انعقاد قرارداد نشود سپرده آن ضبط خواهد شد.

-اطلاعات و جزئیات مربوط به حراج حضوری در اسناد درج شده است .

-به شرکت کنندگان تفهیم شد چنانچه در مزایده به عنوان برنده معرفی نگردیدند و با توجه به شرایط جدید سیستم مالی شهرداری مراحل استرداد سپرده شرکت در مزایده حداقل یک ماه طول خواهد کشید.

آخرین مهلت واریز سپرده شرکت در (حراج حضوری) یک روز قبل از برگزاری جلسه حراج می باشد و همراه داشتن اصل کارت ملی یا شناسنامه و کارت پایان خدمت (آقایان) جهت شرکت در حراج حضوری الزامیست. زمان برگزاری جلسه حراج حضوری روز یکشنبه مورخ ۱۴۰۳/۱۲/۰۵ رأس ساعت ۱۴:۰۰، به آدرس: چهارراه خلد برین – سالن جلسات- شهرداری منطقه یک انجام خواهد شد.

ردیف	نوع فعالیت	متراژ (مترمربع)	سپرده شرکت درحراج (ریال)
۱	واحد تجاری فست فود خیابان فرزدقی جنب پارکینگ باغ جنت	۲۸	۸۰۰/۰۰۰/۰۰۰
۲	محل استقرار کانکس گلفروشی واقع در بلوار شهید رجایی نبش کوچه ۴۳	۲۵	۷۵۰/۰۰۰/۰۰۰
۳	محل استقرار کانکس گلفروشی واقع در بلوار شهید کسایی نبش کوچه ۹	۲۰	۷۰۰/۰۰۰/۰۰۰
۴	کانکس پلاستیک فروشی میدان مرکزی میوه و تره بار واقع در بلوار خلیج فارس	۱۲	۶۰۰/۰۰۰/۰۰۰
۵	واحد تجاری صبحانه سرا میدان مرکزی میوه و تره بار واقع در بلوار خلیج فارس	۳۶	۰۰۰/۰۰۰/۰۰۰/۲

۱۸۸۲۲۶۳ ۴۶۱۰۳

اداره کل ارتباطات و امور بین الملل شهرداری شیراز

آگهی تایید نقشه قطعه بندی

نظر به اینکه آقایان غلامرضا منصوری فر، حمزه کولک و مجتبی کریمی قصد تایید نقشه قطعه بندی زمین مورد ادعای خود به مساحت تقریبی ۲۶۲۶۳/۵۵ مترمربع مشهور به قائد محمد شفیع در محدوده مستثنیات واقع در شرق محله چاه حاج ابول (شمال بلوار غدیر) مطابق کروکی و مختصات جغرافیایی ذیل را دارند لذا چنانچه اشخاص حقیقی یا حقوقی مدعی مالکیت زمین مذکور می باشند یا قبلا زمین مورد نظر را خریداری نموده اند حداکثر ظرف مدت پانزده روز از تاریخ انتشار این آگهی، نسبت به صدور دستور توقیف موقت از از مراجع ذی صلاح قضائی اقدام نموده و گواهی آن را به شهرداری لامرد تحویل نمایند. بدیهی است پس از پایان مهلت مذکور مراحل قانونی تایید نقشه قطعه بندی زمین انجام خواهد شد و شهرداری هیچگونه مسئولیتی در قبال ادعای احتمالی اشخاص نخواهد داشت.

۴۶۰۱۰

علی محمودی - شهردار لامرد

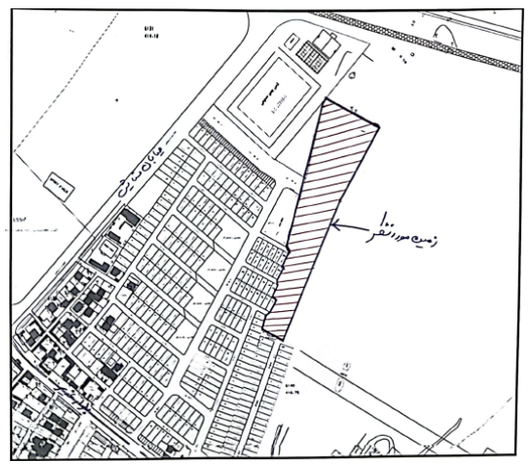

Point 1: X=713084.3518 Y=3028802.2479
Point 2: X=712991.7844 Y=3028852.4401
Point 3: X=712986.8682 Y=3028846.4513
Point 4: X=712957.2888 Y=3028716.8643
Point 5: X=712948.4512 Y=3028687.2051
Point 6: X=712934.9742 Y=3028642.8479
Point 7: X=712929.3163 Y=3028628.5997
Point 8: X=712926.4660 Y=3028618.2846
Point 9: X=712927.4660 Y=3028598.6047
Point 10: X=712925.5139 Y=3028595.1122
Point 11: X=712929.8239 Y=3028592.8103
Point 12: X=712916.6336 Y=3028568.1123
Point 13: X=712920.1619 Y=3028566.2279
Point 14: X=712908.8557 Y=3028545.0579
Point 15: X=712910.7084 Y=3028534.9990
Point 16: X=712899.4022 Y=3028513.8290
Point 17: X=712908.2231 Y=3028509.1181
Point 18: X=712896.9169 Y=3028487.9480
Point 19: X=712889.4303 Y=3028482.8769
Point 20: X=712882.9574 Y=3028459.1255
Point 21: X=712919.6958 Y=3028439.5048
Point 22: X=712963.9244 Y=3028549.4178
Point 23: X=713017.9663 Y=3028680.5550

آگهی تایید نقشه قطعه بندی

نظر به اینکه آقایان غلامرضا منصوری فر، حمزه کولک، مجتبی کریمی ، احمد قنبری، درویش عبدالهی، محمد مالی و احمد خلیلی قصد تایید نقشه قطعه بندی زمین مورد ادعای خود به مساحت تقریبی ۳۰۹۸۹/۱۱ مترمربع در محدوده مستثنیات واقع در شرق محله چاه حاج ابول (جنوب بلوار غدیر) مطابق کروکی و مختصات جغرافیایی ذیل را دارند لذا چنانچه اشخاص حقیقی یا حقوقی مدعی مالکیت زمین مذکور می باشند یا قبلا زمین مورد نظر را خریداری نموده اند حداکثر ظرف مدت پانزده روز از تاریخ انتشار این آگهی ، نسبت به صدور دستور توقیف موقت از مراجع ذی صلاح قضائی اقدام نموده و گواهی آن را به شهرداری لامرد تحویل نمایند. بدیهی است پس از پایان مهلت مذکور مراحل قانونی تایید نقشه قطعه بندی زمین انجام خواهد شد و شهرداری هیچگونه مسئولیتی در قبال ادعای احتمالی اشخاص نخواهد داشت.

۴۶۰۱۲

علی محمودی - شهردار لامرد

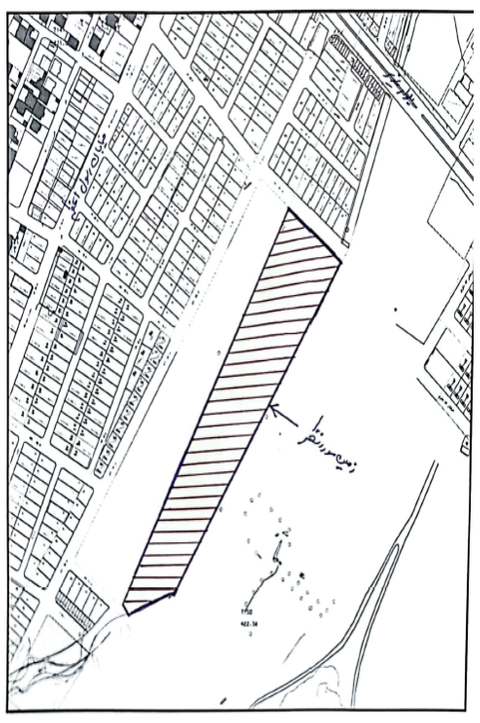

Point 1: X=712694.90 Y=3028006.24
Point 2: X=712768.14 Y=3027954.59
Point 3: X=712542.84 Y=3027629.82
Point 4: X=712495.57 Y=3027611.59
Point 5: X=712476.99 Y=3027605.92
Point 6: X=712469.36 Y=3027616.37

روزنامه طلوع آگهی و مشترک می‌پذیرد ۳۲۳۴۴۷۷۲ - ۰۷۱