روزنامه طلوع

تاریخ ۲۲ مرداد ۱۴۰۴ چهارشنبه

صفحه ۷ | شماره ۴۲۷۱ | سال سی ام

ورزشی

پیست موتورسواری هرمزگان هفته دولت کلنگ زنی می‌شود

با حضور معاون اجتماعی و پیشگیری از وقوع جرم دادگستری هرمزگان، مدیرکل ورزش و جوانان استان، مدیرکل مسکن و شهرسازی استان جلسه تعیین و تکلیف پیست موتورسواری برگزار شد.

به گزارش روزنامه طلوع به نقل از روابط عمومی اداره کل ورزش و جوانان استان هرمزگان، در این نشست موضوع تخصیص میزان سی هکتار زمین و احداث پیست موتورسواری مورد بررسی قرار گرفت و مقرر شد هفتم شهریور ماه، مراسم کلنگ‌زنی این پروژه، همزمان با هفته دولت، با حضور رئیس کل دادگستری استان و سایر مقامات استانی انجام شود اداره کل ورزش و جوانان مقدمات لازم برای مراسم کلنگ زنی را فراهم نماید.

هزینه ساخت پیست موتورسواری ۱۰۰ میلیارد تومان برآورد شده است که اداره کل ورزش و جوانان نسبت به پیگیری تأمین اعتبار این پروژه اقدام نماید.لازم به ذکراست در این جلسه که زهیر باشی زاده رئیس هیئت چوگان استان حضور داشت، مقرر شد از سوی اداره کل مسکن و شهرسازی میزان سه هکتار زمین برای ورزش چوگان نیز اختصاص یابد.

اعلام برنامه بازی‌های ایران در مسابقات هندبال زیر ۱۷ سال آسیا

برنامه جدید رقابت‌های نخستین دوره مسابقات هندبال پسران زیر ۱۷ سال آسیا اعلام شد.

به گزارش روابط عمومی فدراسیون هندبال، فدراسیون هندبال آسیا (AHF) برنامه جدید نخستین دوره مسابقات هندبال پسران زیر ۱۷ سال آسیا را پس از تعویق این مسابقات که قرار بود طی روزهای ۱۰ تا ۲۰ تیرماه برگزار گردد اما به دلیل شرایط پروازی منطقه در آن بازه به زمان دیگری موکول شد، اعلام کرد.

طبق برنامه جدید این رقابت‌ها تیم ملی هندبال کشورمان در نخستین دیدار خود مقابل ازبکستان به میدان می‌رود، سپس در دومین دیدار مقابل مالدیو صف‌آرایی می‌کند و دیدار تیم ملی هندبال ایران با کره جنوبی آخرین بازی ملی‌پوشان کشورمان در این مسابقات است.

برنامه کامل دیدارهای تیم ملی هندبال کشورمان در نخستین دوره مسابقات پسران زیر ۱۷ سال آسیا به این شرح است:

دوشنبه – ۲۴ شهریور ۱۴۰۴ – ساعت ۱۳:۳۰ به وقت کشورمان/ ایران – ازبکستان

سه‌شنبه- ۲۵ شهریور ۱۴۰۴ – ساعت ۱۷:۳۰ به وقت کشورمان/ ایران – مالدیو

چهارشنبه – ۲۷ شهریور ۱۴۰۴ – ساعت ۲۱:۳۰ به وقت کشورمان/ ایران – کره‌جنوبی

سپس تیم‌های اول و دوم گروه‌های چهارگانه مقدماتی راهی دو گروه A و B دور بعدی خواهند شد تا برای راهیابی به مرحله نیمه نهایی رقابت کنند.

گروه‌بندی کامل نخستین دوره مسابقات هندبال قهرمانی پسران زیر ۱۷ سال آسیا از این قرار است:

گروه A: کویت - بحرین- هنگ کنگ

گروه B: عربستان - قطر - چین

گرو C: اردن - چین تایپه – هند - سوریه

گرو D: کره‌جنوبی - ایران - ازبکستان - مالدیو

مسابقات مرحله نیمه‌نهایی و رده‌بندی عناوین پنجم تا چهاردهم این مسابقات اول و دوم مهر و رده‌بندی و فینال نیز سوم مهر برگزار می‌شود.

نخستین دوره مسابقات هندبال قهرمانی پسران زیر ۱۷ سال آسیا از ۲۴ شهریور تا ۳ مهر ۱۴۰۴ به میزبانی اردن برگزار می‌شود و دو تیم برتر این رقابت‌ها جواز حضور در نخستین دوره مسابقات قهرمانی جهان در این رده سنی که از ۲ تا ۱۲ آبان ماه سالجاری برگزار می‌شود را کسب می‌کنند.

بوشهر قهرمان مسابقات دوومیدانی جوانان پسر کشور شد؛ فارس به مقام ششم رسید

مسابقات دوومیدانی قهرمانی جوانان پسر کشور یادواره شهدای وطن در ورزشگاه دانشگاه شیراز به پایان رسید و در این رقابت‌ها، استان بوشهر با کسب چهار مدال طلا و سه نقره بر سکوی نخست ایستاد.

به گزارش دریافتی روزنامه طلوع از روابط عمومی اداره کل ورزش و جوانان استان فارس، همدان با چهار مدال طلا، ۲ نقره و یک برنز جایگاه دوم را به دست آورد؛ هرمزگان نیز با سه مدال طلا و یک نقره مقام سوم را کسب کرد.

همچنین فارس به عنوان میزبان مسابقات، با ۲ طلا، ۲ نقره و یک برنز در رده ششم قرار گرفت؛ انتظار از تیم دوومیدانی فارس بیش از این بود و این تیم فرصت دارد در آینده نتیجه خود را بهبود بخشد.

نتایج برخی ماده‌های برتر این مسابقات به شرح زیر است:

در پرتاب نیزه، امیررضا خادم (لرستان) اول، محمدهادی آرخی (گلستان) دوم و محمدامین چابک‌نسب (سیستان و بلوچستان) سوم شدند.همچنین در بخش ۴۰۰ متر با مانع، محمدیاسین گلمحمدی (همدان) طلا، رضا عهدنو (آذربایجان شرقی) نقره و امیرحسین بهراروند (خوزستان) برنز گرفتند.

در ماده ده‌گانه، سینا افشین‌فر (تهران) قهرمان، سعید خوش‌اقبال (گلستان) نایب قهرمان و امیر عباس اسلامی (همدان) سوم شدند.

در ۲۰۰ متر هم محمد رفیعی (فارس) اول، مصطفی تبوراک (هرمزگان) دوم و امیررضا مرادی (لرستان) سوم شدند.

همچنین در بخش پنج هزار متر، امیرمحمد رستمی‌ایمن (همدان) اول، میعاد گودرزی (لرستان) دوم و مهدی شافعیان (زنجان) سوم شدند.

در پرش با نیزه هم حسین حسن‌بیگی (اصفهان) طلا، محمدسبحام کردعلی (یزد) نقره و امیرعلی غلامیان (چهارمحال و بختیاری) برنز گرفتند.

پرتاب دیسک با مدال‌آوری سینا سرابی (بوشهر) اول، امیرحسین محمدنیا (ایلام) دوم و حامد نفر (چهارمحال و بختیاری) سوم همراه بود.

در بخش ۱۵۰۰ متر نیز محمدصالح کمره (لرستان) اول، ابوالفضل داوودی (خوزستان) دوم و مبین علیخانی (کردستان) سوم شدند.

همچنین در بخش ۴ در ۴۰۰ متر امدادی، تیم‌های فارس اول، آذربایجان شرقی دوم و زنجان سوم شدند.

در مراسم پایانی این مسابقات که با حضور احسان حدادی (رئیس فدراسیون دوومیدانی)، مهدی جلودارزاده (رئیس هیئت دوومیدانی فارس) و شماری از پیشکسوتان برگزار شد، جوایز تیم‌ها و نفرات برتر اهدا شد. در رقابت‌های دوومیدانی جوانان پسر ایران که روزهای ۱۹ و ۲۰ مردادماه در شیراز برگزار شد، ۲۳۰ ورزشکار شرکت داشتند.

دعوت ۱۶ بازیکن به دور نهایی اردوی تیم ملی هندبال جوانان دختر

اردوی آمادگی تیم ملی هندبال جوانان دختر به دور پانزدهم و نهایی خود رسید.

به گزارش روابط عمومی فدراسیون هندبال، تیم ملی هندبال جوانان دختر که خود را برای حضور در مسابقات قهرمانی آسیا آماده می‌کند، از ۲۳ مرداد پانزدهمین اردوی آمادگی خود را به میزبانی تهران آغاز خواهد کرد. ریحانه جعفرنژاد، زهرا افشاری، صبا دهقانی، تینا خوش‌نژاد ایرانی، محدثه شبانی، آتنا اسمعیلی، تارا حمزه‌لوئی، پریسان احمدخسروی، هستی شیخ‌علی‌زاده، ثنا فتوحی، زینب جهانگیریان، اسنا شجاعی، فاطمه کریمی، هستی آریان‌فر، مریم نوذری و آسمان بدوی ۱۶ بازیکنی هستند که تا ۲۹ مرداد تمرینات خود را در این اردو پی می‌گیرند.سمیه ریحانی (سرپرست)، فاطمه محمدخانی و ناهید رضایی (مربی) و نسترن ابریشم‌کار (پزشکیار) کادر فنی تیم ملی هندبال جوانان دختر کشورمان را تشکیل می‌دهند.تیم ملی هندبال جوانان دختر کشورمان در هجدهمین دوره مسابقات هندبال قهرمانی جوانان دختر آسیا در گروه B با تیم‌های کره‌جنوبی، ژاپن، قزاقستان و قرقیزستان همگروه است. این مسابقات از ۲۹ مرداد تا ۷ شهریور به میزبانی ازبکستان برگزار خواهد شد.

فولاد غدیر نی‌ریز به یک‌چهارم نهایی جام شهدای اقتدار رسید

مجتمع فولاد غدیر نی‌ریز که پیش‌تر با اقدامی جوانمردانه فرصت تکرار مسابقه را به حریف خود داده بود، امروز با پیروزی.

برابر شهرداری فسا، راهی مرحله یک‌چهارم نهایی مسابقات فوتسال کارگران استان فارس (جام شهدای اقتدار) شد.

به گزارش روزنامه طلوع به نقل از روابط عمومی مجتمع فولاد غدیر نی‌ریز، در ادامه رقابت‌های فوتسال کارگران استان فارس، تیم فوتسال مجتمع فولاد

غدیر نی‌ریز دوشنبه ۲۰ مردادماه به مصاف تیم شهرداری فسا رفت.

این دیدار در حالی برگزار شد که پیش‌تر، حادثه‌ای برای تیم حریف در مسیر مسابقه مانع حضور به‌موقع آنان شده بود و طبق قوانین، مجتمع فولاد غدیر نی‌ریز می‌توانست برنده فنی اعلام شود. با این حال، بازیکنان و کادر فنی تیم مجتمع فولاد غدیر نی‌ریز با اقدامی جوانمردانه، پیشنهاد تکرار بازی را پذیرفتند تا رقابت در زمین تعیین‌کننده نتیجه باشد.

در آخرین بازی برگزار شده از گروه چهارم این مسابقات، حسن پیروزی و محمد صالح خداترس هرکدام دو گل و مجتبی هاشم‌زاده یک گل برای مجتمع فولاد غدیر نی‌ریز به ثمر رساندند تا در نهایت، فوتسالیست‌های مجتمع فولاد غدیر نی‌ریز با نتیجه ۵ بر ۴ بربر شهرداری فسا پیروز شوند و جواز حضور در مرحله یک‌چهارم نهایی جام اقتدار را کسب کند.

در پایان رقابت‌های گروهی این دوره از مسابقات تیم‌های شهرداری شیراز و مجتمع فولاد غدیر نی‌ریز به ترتیب با کسب ۱۲ و ۹ امتیاز از گروه چهارم به مرحله حذفی صعود کردند.

آگهی

آگهی موضوع ماده ۳ قانون و ماده ۱۳ آئین نامه قانون تعیین تکلیف وضعیت ثبتی اراضی و ساختمان های فاقد سند رسمی مستقر در واحد ثبتی شهرستان بهبهان

برابر رای شماره ۱۴۰۴۶۰۳۱۷۰۰۷۰۰۶۲۱۱ هیات موضوع قانون تعیین تکلیف وضعیت ثبتی اراضی و ساختمان های فاقد سند رسمی مستقر در واحد ثبتی شهرستان بهبهان تصرفات مالکانه و بلامعارض متقاضی مهرداد باغدار فرزند رضا به شناسنامه ۶۶۱ کدملی ۱۸۶۱۱۴۳۶۲۱ صادره از بهبهان نسبت به ششدانگ یک باب ساختمان به مساحت ۱۵۱/۱۹ مترمربع در قسمتی از پلاک ۱۹۲۶/۱۵ و ۱۹۲۶/۱ واقع در بخش یک بهبهان خریداری شده از مالک رسمی بموجب سند رسمی به شماره های ۷۰۳۸۱-۹۸/۰۶/۱۶ دفترخانه ۱۷ بهبهان و ۲۱۱۵-۹۸/۰۸/۰۸ دفترخانه ۱۰۹ بهبهان محرز گردیده است. حقوق ارتفاقی: ندارد. لذا مشخصات متقاضی و ملک مورد تقاضا به منظور اطلاع عموم در یک نوبت به فاصله ۱۵ روز آگهی می شود در صورتی که اشخاص نسبت به صدور سند مالکیت متقاضی اعتراضی داشته باشند می توانند از تاریخ انتشار اولین آگهی به مدت دو ماه اعتراض خود را به این اداره تسلیم و پس از اخذ رسید عرض حال ظرف مدت یک ماه از تاریخ تسلیم اعتراض دادخواست خود را به مرجع قضایی تقدیم نمایند. بدیهی است در صورت انقضای مدت مذکور و عدم وصول اعتراض طبق مقررات سند مالکیت صادر خواهد شد.

تاریخ انتشار نوبت اول:۱۴۰۴/۰۵/۲۲ تاریخ انتشارنوبت دوم:۱۴۰۴/۰۶/۰۸ ۴۷۴۳۶ ۸/۷۲۶ م الف

افشار – سرپرست ثبت بهبهان

آگهی موضوع ماده ۳ قانون و ماده ۱۳ آئین نامه قانون تعیین تکلیف وضعیت ثبتی اراضی و ساختمان های فاقد سند رسمی مستقر در واحد ثبتی شهرستان بهبهان

برابر رای شماره ۱۴۰۴۶۰۳۱۷۰۰۷۰۰۶۲۰۶ هیات موضوع قانون تعیین تکلیف وضعیت ثبتی اراضی و ساختمان های فاقد سند رسمی مستقر در واحد ثبتی شهرستان بهبهان تصرفات مالکانه و بلامعارض متقاضی یوسف رحمانی بلوط حصار فرزند عبدالخالق به شناسنامه ۴۲ کدملی ۵۹۹۹۹۲۸۷۹۶ صادره از بهمئی نسبت به ششدانگ یک باب ساختمان به مساحت ۹۹/۷۲ مترمربع در قسمتی از پلاک ۵۶۵۶/۴۹۰ واقع در بخش یک بهبهان خریداری شده از مالک رسمی محمد علی مجاهدین محرز گردیده است. حقوق ارتفاقی: حق ارتفاق برای وزارت نیرو (بنمایندگی از دولت جمهوری اسلامی ایران) لذا مشخصات متقاضی و ملک مورد تقاضا به منظور اطلاع عموم در یک نوبت به فاصله ۱۵ روز آگهی می‌شود در صورتی که اشخاص نسبت به صدور سند مالکیت متقاضی اعتراضی داشته باشند می توانند از تاریخ انتشار اولین آگهی به مدت دو ماه اعتراض خود را به این اداره تسلیم و پس از اخذ رسید عرض حال ظرف مدت یک ماه از تاریخ تسلیم اعتراض دادخواست خود را به مرجع قضایی تقدیم نمایند. بدیهی است در صورت انقضای مدت مذکور و عدم وصول اعتراض طبق مقررات سند مالکیت صادر خواهد شد.

تاریخ انتشار نوبت اول:۱۴۰۴/۰۵/۲۲ تاریخ انتشارنوبت دوم:۱۴۰۴/۰۶/۰۸ ۴۷۴۳۵ ۸/۷۲۷ م الف

افشار – سرپرست ثبت بهبهان

آگهی مفقودی

شناسنامه خودرو سایپا مدل ۱۳۹۱ رنگ سفید – روغنی به شماره پلاک ۴۷۹ ب ۱۲ ایران ۸۴ و شماره موتور ۴۶۸۷۵۰۹ و شماره شاسی S۳۴۱۲۲۹۱۴۵۷۱۶۰ به نام عزیزاله سهرابی به شماره ملی ۳۴۲۱۶۲۳۴۲۲ مفقود گردیده و از درجه اعتبار ساقط می باشد. ۴۷۴۴۰

آگهی تایید نقشه قطعه بندی

نظر به اینکه آقایان مجید زائری فرزند ابراهیم و محسن زائری فرزند علی قصد تایید نقشه قطعه بندی زمین مورد ادعای خود به مساحت تقریبی ۴۱۳۱/۶۲ مترمربع تحت پلاک ثبتی ۲۵۸۱ واقع در محله سورغال مطابق با کروکی و مختصات جغرافیایی ذیل را دارند لذا چنانچه اشخاص حقیقی یا حقوقی مدعی مالکیت زمین مذکور می باشند یا قبلا زمین مورد نظر را خریداری نموده اند حداکثر ظرف مدت پانزده روز از تاریخ انتشار این آگهی، نسبت به صدور دستور موقت از مراجع ذی صلاح قضائی اقدام نموده و گواهی آن را به شهرداری لامرد تحویل نمایند. بدیهی است پس از پایان مهلت مذکور مراحل قانونی تایید نقشه قطعه بندی زمین انجام خواهد شد و شهرداری هیچگونه مسئولیتی در قبال ادعای احتمالی اشخاص نخواهد داشت. ۴۷۴۴۱

علی محمودی – شهردار لامرد

Point 1: X=712845.1547 Y=3026572.9345
Point 3: X=712911.7883 Y=3026526.1858
Point 5: X=712903.1358 Y=3026509.0067
point 7: X=712865.9238 Y=3026498.1137
point 9: X=712781.4000 Y=3026449.9300
point 11: X=712822.6179 Y=3026531.2631

Point 2: X=712900.2066 Y=3026540.8719
Point 4: X=712912.2500 Y=3026518.4300
point 6: X=712894.0677 Y=3026515.1596
point 8: X=712760.8242 Y=3026434.4789
point 10: X=712860.1400 Y=3026502.5400

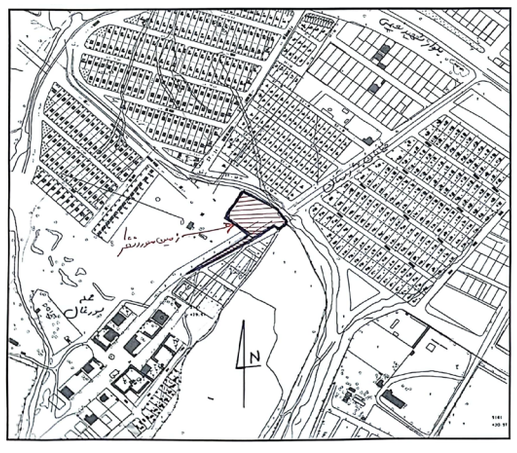

آگهی مناقصه عمومی

الف- شرح مناقصه : مناقصه گذار:دهیاری روستای دردانه از توابع بخش مرکزی شهرستان کازرون

موضوع مناقصه: خاکبرداری ،خاکریزی ،کانیوا گذاری ،کانیوا بغل بیس ریزی خیابان شهیدان نجیبی

شرح مختصر کار:

۱-تهیه و اجرای عملیات کانیوابغل به طول ۱۸۰متر با مقاومت فشاری ۲۱۰

۲-اجرای عملیات کانیوا گذاری به طول ۱۸۰متر با مقاومت فشاری ۲۱۰

۳-اجرای عملیات خاکبرداری وخاکریزی به مساحت ۳۰۰۰مترمربع به ضخامت ۱۵سانتی متر بامقاومت وتراکم ۹۰درصد

۴-اجرای عملیات بیس ریزی به مساحت ۳۰۰۰مترمربع به ضخامت ۱۰سانتی متر با تراکم ۱۰۰درصد

جمعا به مبلغ ۱۳/۷۴۰/۰۰۰/۰۰۰ریال به حروف سیزده میلیارد وهفتصد وچهل میلیون ریال تمام .

ب- مبلغ و نوع تضمین شرکت در مناقصه :ارائه ضمانت نامه بانکی به شناسه ملی ۱۴۰۰۶۰۷۶۷۱۹ یا ارائه فیش واریزی به حساب شماره ۵۶۸۴۰۲۱۴۲۷۷۶۱۷/۱۹ نزد پست بانک بنام دهیاری روستای دردانه معادل ۵٪ قیمت پیشنهادی به مبلغ ۶۸۷/۰۰۰/۰۰۰ریال به حروف ششصد وهشتادوهفت میلیون ریال.

ج-زمان فروش اسناد مناقصه :از تاریخ سه شنبه ۱۴۰۴/۰۵/۲۱به مدت ۱۲ روز

محل دریافت اسناد مناقصه: کازرون بخش مرکزی روستای دردانه ، دهیاری دردانه اقای محمد حسن هاشمی شماره تماس۰۹۱۷۸۲۲۲۹۶۸و کازرون فرمانداری کازرون مسئول امور مالی خانم شهلا اسماعیلی ۰۹۱۷۶۸۷۷۹۲۷

نحوه خریداسناد:واریز مبلغ ۱/۰۰۰/۰۰۰ ریال به حساب شماره ۵۶۸۴۰۲۱۴۲۷۷۶۱۷/۱۹ نزد پست بانک بنام دهیاری دردانه

مهلت و محل تحویل پیشنهادات :حداکثر تا پایان وقت اداری مورخ شنبه ۱۴۰۴/۰۶/۰۱به دهیار محترم روستای دردانه یا مسئول امور مالی

تاریخ بازگشایی پاکات: پایان وقت اد اری روز شنبه مورخ ۱۴۰۴/۰۶/۰۱در محل فرمانداری شهرستان کازرون

شرایط مناقصه:

الف-دارا بودن حداقل رتبه ۵ راهسازی از مراجع ذیصلاح و دارا بودن آگهی آخرین تغییرات شرکت

ب-ارائه فیش واریزی بند ج جهت تحویل اوراق مناقصه الزامی می باشد.

ج-پس از بازگشایی پاکات برنده مناقصه ملزم به ارائه ضمانت نامه بانکی به میزان ۱۰٪کل مبلغ قرارداد می باشد

د- در صورتی که نفرات اول تا سوم مناقصه حاضر به انعقاد قرارداد نشوند سپرده آنها به نفع دهیاری ضبط می گردد.

چ-هزینه درج آگهی در مرحله اول و دوم و همچنین هزینه نقشه برداری بعهده برنده مناقصه می باشد

به پیشنهادات فاقد مهر و امضا ،مخدوش، فاقد رتبه معتبر و پیشنهاداتی که بعد از اتمام مدت مقرر در مناقصه ارائه گردد مطلقا ترتیب اثر داده نخواهد شد و باطل می باشد.

ضمنا کمیسیون معاملات در رد یا تایید پیشنهادات پیمانکاران با توجه به ماده۱۷ برگ مناقصه اختیار کامل دارد .

درج آگهی نوبت اول در مورخه ۱۴۰۴/۰۵/۲۰و نوبت دوم مورخه ۱۴۰۴/۰۵/۲۷ ۱۹۸۲۷۰۲ ۴۷۴۳۹

محمد حسن هاشمی – دهیاری روستای دردانه

روزنامه طلوع آگهی و مشترک می‌پذیرد

۰۷۱ – ۳۲۳۴۴۷۷۲